inovéO by avé

qualité et innovation
au service des éleveurs

Fonctionnalité

Morphologie

Vache d'étable

Production

Quelles que soient vos attentes, Inovéo est à vos côtés !

HIVER 2025

CARTE TAUREAUX

SOMMAIRE

Le saviez-vous ? 3

Taureaux de croisement 3

Carte V€G confirmés (base wallonne) ..... 4 & 5

Carte V€G confirmés – Red (base wallonne) ..... 4 & 5

Carte RZG Noirs (base allemande) ..... 6 & 7

Carte RZG Rouges (base allemande) ..... 6 & 7

Présentation 6 nouveaux taureaux..... 8 & 9

Présentation 4 nouveaux taureaux
+ 3 critères de sélection principaux + TOPS ..... 10 &11

Carte RZG sans cornes (base allemande) ..... 12 & 13

Carte TPI sans cornes (base USA) ..... 12 & 13

Carte TPI Red (base USA) ..... 12 & 13

Carte TPI (base USA) ..... 14 & 15

Nouveautés 16

Contacts 16

Chers éleveurs,

*Nous sommes fiers de vous présenter la nouvelle **« Carte Hiver 2025 »** pour les races Holstein et Red Holstein.*

*La qualité des génétiques proposées, la fiabilité des données, la diversité & bien entendu les prix attractifs font de celle-ci une aide essentielle et primordiale à l'amélioration de votre troupeau. **L'aspect économique** demeure notre axe principal de sélection, autour duquel s'articule différentes manières de travailler, mais pour une seule et même volonté : que votre retour sur investissement soit maximum.*

*Apprécier vos animaux en fonction de leurs caractéristiques économiquement importantes est un excellent moyen pour maximiser la rentabilité de votre élevage. L'économique passe forcément par la génétique, n'est-ce pas ? À ce propos, retrouvez notre désormais traditionnel article **« Le saviez-vous ? »** à l'intérieur de la carte.*

*Les outils proposés par l'Awé vous permettent d'améliorer aussi, comme vous le savez, les performances de votre cheptel. Lire les chiffres, les index, les résultats de contrôle laitier, de classification ou de génotypage… c'est bien. **Mais les rendre pertinents, c'est mieux !** Sachez que nous mettons un point d'honneur à cela et c'est pourquoi nous vous rappelons que nos équipes sont disponibles et se font un plaisir d'interpréter ces résultats avec vous ! Quoi de plus efficace et profitable que d'obtenir un conseil d'accouplement qui combine de façon optimale les données de votre élevage et le meilleur de la génétique disponible ? Renseignez-vous dès à présent auprès de votre conseiller… et vous serez ravis d'apprendre comment nous renforçons notre service aux éleveurs.*

Continuons à nous fixer des objectifs dignes de nos ambitions, atteignons-les ensemble et faisons en sorte que votre investissement en génétique soit des plus rentables !

Nous vous souhaitons bonne réussite dans vos exploitations et au plaisir de vous rencontrer.

L'équipe Inovéo

Fille de CAPTAIN, Ocd Captain Rae 63785-ET

Fille de FLIGHT RED, 3Star OH Flight KAYLOVE-ET RED

Fille de MOLINE

Fille de TIESTO, mère de URANUS

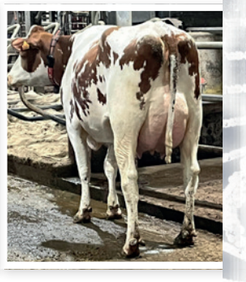

Fille de FREESTYLE

LE SAVIEZ-VOUS ?

En plus des index globaux (RZG, TPI, ISU, …) que nous connaissons, les différents pays ont aussi des index purement économiques : c'est le cas du RZ€ (Allemagne) et du NM$ (USA). Ces index synthétisent les caractères qui ont un impact économique direct (matières utiles, santé, longévité, …). Ils permettent alors de chiffrer le gain génétique, facteur devenu non négligeable…

En effet, comme en témoigne le graphe ci-dessous, l'amélioration génétique a aujourd'hui un poids non négligeable dans l'évolution du rendement laitier des animaux et vient s'appuyer au management (qui atteint aujourd'hui des niveaux exceptionnels) pour améliorer le profit dégagé par l'exploitation.

A l'échelle de votre exploitation, maximiser votre profit génétique passe par une ligne de conduite précise et durable. L'intervalle entre générations étant de 3 ans, il est important de se fixer des objectifs et de les suivre pendant au moins 5 ans ; c'est seulement à ce moment là que vous pourrez voir une amélioration nette de votre cheptel.

Nos conseillers génétiques sont présents pour fixer avec vous vos objectifs et vous aider à les atteindre via vos choix génétiques, tant via la sélection de vos femelles reproductrices que des taureaux d'insémination à utiliser. En effet, sélectionner efficacement la voie femelle (via le génotypage et la semence sexée notamment) vous fera progresser davantage qu'une sélection minutieuse des taureaux.

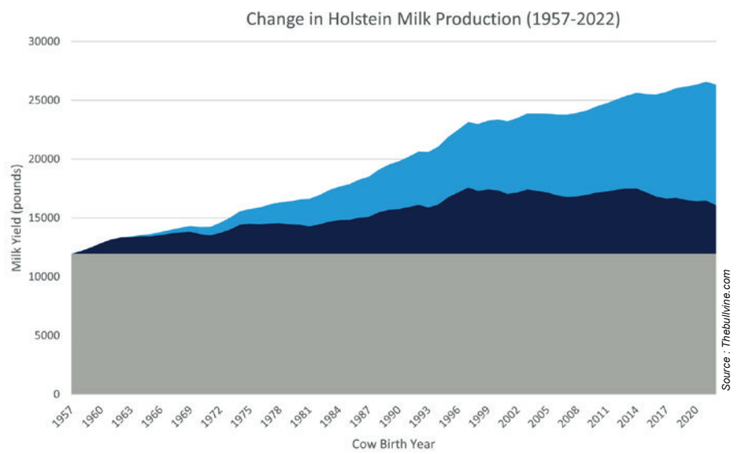

Un rendement laitier exceptionnel

inovéo qualité et innovation au service des éleveurs

TAUREAUX DE CROISEMENT

Une sélection fiable à votre disposition, chiffres à l'appui…

BBG

Nom	Pedigree	Facilité de naissance	Poids à la naissance	conformation des veaux*	longueur de gestation
FRIAND	MANITOU X FRIPON	105	90	156	88
BBG ENJEU SxM	RIAN X IDEAL	100	92	161	92
BBG ENLEVE SxM	MESSAGER X IDEAL	103	96	167	96
BBG EFFIGIF	EFFIGIF X PARK	115	82	152	95
DAGOBERT	MAMBO X RESISTANT	94	104	171	104
PONSO	HYBRIDE X GANACHE	111	89	154	93
BOLERO P	GEORGES X PERSAN	114	89	161	94

*Index moyen de conformation :150

Pour améliorer votre rentabilité, jouez la sécurité !

CARTE V€G CONFIRMÉS (BASE WALLONNE) DÉCEMBRE 2024

inovéO par avé

TAUREAUX			PRODUCTION S.I. I.B.W. 12/2024 MB							MORPHOLOGIE S.I. I.B.W. 12/2024 MB																			INDEX FONCTIONNELS							AUTRES INFORMATIONS				PEDIGREE
NOM	N° Sem.	V€G	Répét. %	kg lait	% gras	kg gras	% protéine	kg protéine	V€Lait	Synthèse	Taille	Largeur poitrine	Profondeur corps	Caract. Laitier	Incl. bassin	Larg. bassin	Pieds & membres	Angle du pied	Mbres arr. vue côté	Mbres arr. vue arr.	Qualité de l'os	Syst. mammaire	Attache avant	Attache arr. haut.	Ligament	Profondeur pis	Plac.trayons avt	Plac.trayons arr.	Longueur trayons	V€F	Cellules	Longévité	Fertilité des filles	Facilité de naissance	Vitesse traite	Tempérament	aAa	Beta caseine - A2A2	Prix € HTVA 6%	Prix Sx € HTVA 6%	
PRINCE	27722	710	81	470	0,97	100	0,32	43	506	0.30	0.50	1.11	0.94	1,12	1,38H	-1.85	2.50	-0.49	1,40D	2.04	1.79	0.03	-0.44	0.39	-0.47	0.85	1,33E	0,52E	0,44C	138	132	138	98	N	N	N	243			39	YODA X YODER X EMBASSY
GARIDO	27421	658	81	1569	0,24	86	0,05	59	453	1.00	0.51	1.16	-0.17	0,25	1,72H	2.22	1.72	-0.70	0,73D	0.91	1.19	1.54	1.00	2.39	0.99	1.38	0,73E	0,66S	0,41L	113	121	129	88	F	N	N	315		27		GYMNAST X PENLEY X BOSS
PREDATOR	27733	544	84	487	0,37	51	0,18	32	283	0.42	1.55	-1.26	0.07	0,44	0,51H	-0.30	0.50	0.20	0,78C	1.95	1.98	1.82	2.49	0.83	-1.79	3.94	0,04S	1,59E	0,16L	143	138	130	98	N	L	N	234		21		PHARO X MISSOURI X BALISTO
HERMES	27262	516	94	1231	0,02	52	0,13	54	330	1.38	2.03	1.75	1.41	1,67	0,98H	2.79	0.65	0.09	0,87C	-0.23	1.46	0.80	0.53	0.42	-0.29	1.76	0,18S	0,47S	2,45C	126	132	126	98	D	N	N	243	*		38	SUPERHERO X MODENA X SALOON
MUNARI	27422	511	82	977	0,20	58	0,09	42	319	1.62	0.32	1.29	0.25	0,94	1,71H	-1.52	3.86	2.39	1,95D	4.95	0.51	1.73	2.47	2.67	-1.27	1.60	1,82S	0,84S	2,23C	48	105	121	81	N	N	N	234		21		HOTLINE X DOZER X SNOWMASTER
NACASH	27620	510	88	394	0,50	57	0,27	36	327	0.67	0.12	0.48	-0.97	0,24	1,91H	0.89	0.89	-1.81	1,94C	0.43	1.22	0.93	2.65	0.75	-3.10	1.50	1,50S	0,02S	0,22L	125	111	128	106	N	N	N	423	*		24	SUPERHERO X RUBICON X OAK
RUBICON	26187	508	98	815	0,60	85	0,09	36	403	0.23	0.16	0.59	-0.36	0,21	2,23H	1.03	1.21	-0.42	1,24C	2.43	0.46	0.06	0.49	0.45	-2.02	0.77	2,75S	0,94S	0,03L	81	106	122	87	N	N	N	432		27	45	MOGUL X ROBUST X PLANET
ORTHILD	27622	494	87	814	0,46	73	0,10	37	363	1.71	0.82	2.58	1.70	1,10	1,56H	1.22	2.80	1.53	1,84D	3.49	0.12	0.64	0.71	0.64	-0.56	1.18	2,92S	1,14S	1,03C	56	104	123	90	N	N	N			24		MEDLEY X SILVER X DOORMAN
DULUTH	27604	491	86	468	0,48	59	0,22	34	322	-0.01	-2.01	1.94	-0.27	-1,11	2,95H	-1.34	0.24	0.08	0,90D	0.08	-0.38	0.75	1.18	0.81	-0.07	1.42	2,15S	0,60S	1,41C	118	121	127	96	F	N	N	516		24		MEDLEY X JEDI X MOGUL
HOTSPOT P	27161	456	92	531	0,12	31	0,27	41	244	0.04	0.38	-2.52	-0.73	0,19	1,58H	-0.75	-0.44	-0.08	2,45D	-0.43	0.81	0.91	1.70	1.38	-2.24	3.05	1,22E	1,36E	0,37L	123	112	123	104	F	N	N	231			35	SUPERHERO X POWERBALL-P X SALOON
SCORE-ET	27264	456	95	-227	0,64	39	0,22	9	191	0.87	-0.20	-0.01	-1.38	-0,31	1,92B	-0.02	0.93	-2.36	0,92C	1.32	1.01	1.35	1.76	1.86	-1.60	2.78	2,13S	0,60S	1,62C	162	116	129	125	N	N	N	423	*		24	BANDARES X SUPERSHOT X DOORMAN
JONES-ET	27504	442	92	68	1,02	84	0,17	16	364	-0.16	0.91	0.91	0.46	0,84	2,08H	0.00	-0.79	-1.23	2,97C	-0.31	1.66	-0.31	0.58	-0.37	-0.35	0.84	1,38S	1,34S	0,69L	90	107	121	96	N	N	C	435		21	45	RUBICON X JOSUPER X UNO
JERICHO	26898	434	80	755	0,29	56	0,09	33	289	0.25	0.31	0.45	-0.07	0,05	1,60H	0.53	0.95	-1.64	1,69C	1.68	2.13	0.76	1.35	1.39	0.73	1.25	0,57S	2,57S	2,92C	76	106	119	100	N	R	C	432	*	20		JOSUPER X MOGUL X OBSERVER
HARVEST	27567	387	98	845	-0,02	33	-0,01	28	181	2.32	1.31	1.30	0.78	1,17	1,35H	2.51	1.50	-0.34	0,47C	-0.23	2.04	2.72	1.37	2.16	1.33	1.84	0,48E	0,37S	0,18C	96	89	125	106	N	N	N	234			46	MONTEREY X UNO X PLANET
SECRETARIAT	18925	90	96	-67	0,04	0	0,01	-1	0	0.07	0.64	-0.10	-0.11	0,62	0,14B	2.23	-2.41	-1.87	1,93C	-2.97	1.15	1.22	0.04	2.34	4.10	1.52	0,21E	1,65S	1,47L	63	104	111	105	D	R	N	324	*	10		UNO X BAXTER X GOLDWYN

PROMO

Les taureaux en **60+20 gr** sont également disponibles en **10+2 - 20+5 - 40+12 gr**
Les taureaux en **30 + 9 gr** sont également disponibles: **10+1 - 20+4 gr**

- 20+5 gr (21,60€/dose)
- 60+20 gr (15,75€/dose)
- 20+4 gr (31,67€/dose)
- 30+9 gr (16,15€/dose)
- Conv: 60+20 gr (20,25€/dose) SX: 10+1 gr (40,91€/dose)
- 60+20 gr (18,00€/dose)
- 60+20 gr (18,00€/dose)
- Conv: 20+5 gr (16,80€/dose) SX: 20+5 gr (36,00€/dose)
- 60+20 gr (15,00€/dose)

CARTE V€G CONFIRMÉS RED (BASE WALLONNE) DÉCEMBRE 2024

inovéO par avé

ANDY RED	27614	480	85	516	0,42	56	0,17	32	300	0.04	-1.12	0.15	-1.37	-0,33	0,69H	0.26	3.04	-1.76	0,69C	3.38	1.60	-0.05	0.89	0.23	-0.36	-0.06	1,33S	1,45S	0,71L	135	113	132	106	TF	N	N	513	*	25	46	ANRELI X ROCKY X STELLANDO RF
SWINGMAN RED	27452	434	89	1081	-0,08	37	-0,16	23	161	0.61	0.40	-3.51	-0.74	1,92	0,28B	-0.40	0.15	-0.68	2,67C	0.21	2.43	1.36	1.88	3.14	-2.53	2.49	0,46S	0,76E	1,09C	156	126	133	104	F	N	N	213		25	36	APPRENTICE RF X DELTA X SYMPATICO RF
ATOMIC-RED	27698	393	84	584	0,14	36	-0,04	17	163	0.81	0.24	-1.56	0.00	0,64	0,15H	0.22	0.11	-2.70	3,17C	-0.24	2.95	1.71	2.49	1.44	-0.40	3.28	2,52S	1,13S	3,21C	110	124	131	95	F	N	C	321		25		ANNUITY-RED X DELTA X SHAN
DUNBOY RED	27308	316	84	262	-0,24	-9	0,06	14	8	0.78	0.37	-1.13	-1.97	0,69	0,09B	-0.90	-0.98	-0.01	0,03C	-2.32	0.95	2.62	2.47	2.85	1.38	4.37	0,80S	0,34S	0,47C	177	132	131	113	F	L	N	342		22		DRAKE-RED X OLYMPIAN X DAKKER
ATTICO RED	26357	131	94	314	0,11	22	-0,04	8	93	-0.20	-0.18	-0.49	0.19	0,81	0,05H	-1.03	0.56	-1.64	0,57C	0.62	1.81	0.09	0.68	1.32	1.19	0.13	0,52E	1,29S	1,65L	7	95	116	88	F	N	N	243		28		ARCHIVE RED X SYMPATICO X TALENT
MONOPOLY-RED	27506	112	85	471	-0,21	2	-0,15	4	-5	-0.27	0.09	-0.25	0.46	1,17	3,44H	-1.22	0.15	-0.45	1,99C	0.43	1.44	-0.45	-1.01	0.21	-2.43	0.31	1,77S	0,28E	0,22L	119	123	115	101	N	L	C	231			24	SALVATORE RF X DELTA X MCCUTCHEN

- Conv: 30+9 gr (19,23€/dose)
- Conv: 20+5 gr (20,00€/dose)

www.awenet.be

LÉGENDE

- Formule du V€G : V€Lait + V€type + V€Fonctionnel (cellules+longévité+ fertilité+fac.naissance+fac. vêlage)
- Incl.Bassin : H=Haut / B=Bas
- Mb.Arr. Vue côté : C=Coudés / D=Droits
- Placement trayons avant et arrière : S=Serrés / E=Ecartés
- Longueur trayons : c = courts / L = Longs
- Vit.de Traite : R=Rapide / N=Normal / L=Lent
- Temp. : C=Calme / N=Normal / Nerv=Nerveux
- Cellules - Longévité - Fertilité des filles : cote moyenne : 100 / Ecart - type : 10
- Facilité de naissance : F=Taureau conseillé sur génisses / N=Taureau utilisable sur primipares et vaches / D=Taureau à réserver exclusivement aux vaches

NEW Nouveau taureau
Taureau disponible en semence sexée
Point fort du taureau

Bon à savoir*

LE COIN DES BONNES AFFAIRES LE COIN DES BONNES AFFAIRES LE COIN DES BONNES AFFAIRES

DOSES SEXÉES

NOM	PEDIGREE	TPI	POINTS FORTS	PRIX
FORTNITE	Positive x Frazzled x Montross	2753	Production - Stature modérée - Santé	24 €
ARISTROCRAT	Frazzled x Monterey x Mogul	2642	Production - Résistance mammites - Attache avant	30 €
KONRAD	Hotjob x Jedi x Bombero	2556	Largeur poitrine - Système mammaire - Vitesse de traite	24 €
RUBI-AGRONAUT	Rubicon x Shotglass x Shamrock	2496	Taux - Pieds et membres - Santé	24 €

*Jusqu'à épuisement du stock

DOSES CONVENTIONNELLES

NOM	PEDIGREE	TPI	POINTS FORTS	PRIX
TIESTO	Discjockey x Hotline x Delta	2659	Taux - Système mammaire - Cellules	12,5 €
DUPLO	Fortune x Monterey x Unix	2631	Taux - Santé mammaire - Système mammaire	10 €
KONRAD	Hotjob x Jedi x Bombero	2556	Largeur poitrine - Système mammaire - Vitesse de traite	12,5 €
EIFLE	Renegade x Samuri x Rubicon	2497	Taux -Placement de trayons - Vitesse de traite	10 €

CARTE RZG (BASE ALLEMANDE) — DÉCEMBRE 2024

inovéo by avé

PROMO
Les taureaux en **60+20 gr** sont également disponibles en **10+2 - 20+5 - 40+12 gr**
Les taureaux en **30 + 9 gr** sont également disponibles: **10+1 - 20+4 gr**

TAUREAUX					PRODUCTION S.I. I.B.W. 122024 MB						MORPHOLOGIE S.I. I.B.W. 12/2024 MB													INDEX FONCTIONNELS												AUTRES INFORMATIONS				PEDIGREE	
NOM			Nbre de filles	N° Semence	RZG	RZC	Kg lait	% gras	Kg Gras	% Protéine	Kg Protéine	RZE (morphologie)	Corps	Taille	Prof. de corps	Largeur Poitrine	Incl. bassin	Largeur aux ischions	Pieds & membres	Locomotion	Pis	Ligament	Ecart avant	Implant arrière	Longueur des trayons	Rzveaux	Santé (RZHealth)	Santé mammaire (RZmammites)	Santé du pied (RZPieds)	Résistance Mortellaro (DDControl)	Santé métabolique (RZMétabol)	Reproduction (RZRepro)	Longévité	Persistence	Facilité de naissance	Vitesse traite	Tempérament	aAa	Beta caseine - A2A2	Prix € HTVA 6%	Prix sexée € HTVA 6%		
REAL SYN				30913	160	2536	1781	0,21	96	-0,04	57	127	107	119	110	99	108	108	116	112	118	115	89	96	107	93	124	110	111	117	113	110	122	122	N	L	N	234	*	39	65	ROVER X ADAWAY X HUEY	
CONGO	NEW				153	2297	1635	0,11	78	0,03	60	122	117	118	109	107	103	121	106	104	113	100	96	101	97	102	112	103	105	101	106	110	119	106	N	N	N	243	*	34	56	CAPITOL X ARROZO X FREEMAX	Conv: 20+5 gr (27,20€/dose)
MADTIME				30724	152	2293	1387	0,15	72	0,05	53	112	96	85	94	100	87	107	116	113	107	104	106	110	95	105	120	112	105	108	108	109	122	101	TF	N	N	513	*	33	55	MAHOMES X PURSUIT X MEDLEY	Conv: 60+20 gr (24,75€/dose)
RIVERSIDE	NEW			31180	152	2123	728	0,19	49	0,17	44	121	107	106	101	106	102	102	107	107	120	110	110	109	97	110	125	110	114	111	110	113	125	107	F	N	N	234		27		RIDERCUP X CHILTON X NOEL	20+5 gr (21,60€/dose)
TEMPTATION				31178	151	2149	1479	0,17	79	-0,04	46	127	108	109	104	101	104	107	117	115	119	110	106	104	100	110	111	103	109	113	106	104	121	117	F	N	N	234	*	32		TIGERMAN X ZAZZLE X BASIC	60+20 gr (24,00€/dose)
ZAZOU	NEW			31146	150	1996	1244	0,11	61	0,02	45	131	109	114	115	105	99	101	120	119	121	113	92	100	124	111	121	111	109	112	113	105	118	112	F	N	N	345	*	29	49	ZIVET X CROWN X BENZ	Conv: 20+5 gr (23,20€/dose)
RODRIGO				30891	150	2071	1415	0,18	77	-0,04	44	129	113	122	112	104	111	116	118	116	117	105	97	101	88	102	115	99	113	110	112	110	116	109	TF	N	N	315		30	55	ROVER X VITALITY X DYNAMO	Conv: 20+5 gr (24,00€/dose)
CHAMPION				30725	149	2010	797	0,24	58	0,08	36	121	110	109	101	102	102	115	113	110	114	93	95	87	101	107	123	110	113	117	112	110	123	101	F	N	N	324		35	55	CLAPTON X FREEMAX X SONIC	Conv: 60+20 gr (26,25€/dose)
CAPITOL				30175	149	2161	1548	0,13	77	-0,03	50	116	109	107	102	103	105	110	108	105	109	105	92	107	93	105	115	109	107	107	103	110	122	106	N	N	N	342	*	30	52	CARENZO X MERRYGUY X SUPERHERO	Conv: 60+20 gr (22,50€/dose)
PELLEGRINO			975	27935	148	1857	1607	0,03	68	-0,14	39	127	113	126	114	109	105	115	98	101	130	112	101	110	95	117	117	108	101	93	110	111	121	103	N	L	C	324		29	46	TOPNOTCH X ROUTER X MUSCADET	Conv: 60+20 gr (21,75€/dose)
NEXO				30380	147	1828	957	0,16	56	0,10	44	127	109	109	107	102	107	108	125	123	114	97	102	93	89	116	117	105	111	108	110	106	116	111	N	N	N	423	*	30	52	NEXUS X MICK X RESERVE	Conv: 30+9 gr (23,80€/dose)
NEAL				30618	146	2012	1198	0,02	50	-0,01	40	113	110	97	99	111	99	111	106	105	111	112	106	110	99	117	120	113	105	100	106	113	124	104	N	N	N	351	*	29		NEXUS X PURSUIT X MEDLEY	30+9 gr (22,31€/dose)
WINSTON				31145	146	1917	847	0,50	89	0,11	42	125	108	103	105	95	99	113	114	108	116	115	96	95	106	108	114	106	103	100	110	106	111	105	F	N	N	315		29		WILLIAM X MERRYGUY X GYMNAST	60+20 gr (21,75€/dose)
TOPSTONE			8168	27589	145	1920	1493	0,02	62	0,03	55	113	115	96	100	111	96	116	115	113	97	114	86	113	93	108	113	104	112	110	110	107	126	107	N	N	Nerv	435		28	52	TOPSHOT X RUBICON X AIKMAN	Conv : 60+20 gr (21,00€/dose)
MARTINI				31109	144	1777	805	0,44	80	0,12	41	127	114	108	111	109	114	111	116	113	117	107	110	103	102	110	107	99	108	107	110	99	114	110	F	N	N	432		29		MONTEVERDI X COPYRIGHT X MALINUS	30+9 gr (22,31€/dose)
COMEBACK				30107	144	1797	352	0,50	67	0,15	28	122	106	114	110	101	121	107	121	120	111	113	90	107	100	95	118	107	109	103	109	110	121	108	F	N	N	231		30		COMMITMENT X ENTITY X SPECTRE	60+20 gr (22,50€/dose)
GLADIUS			2657	27824	143	1975	2026	0,01	81	-0,02	66	101	98	102	100	101	101	88	101	105	100	94	111	114	85	109	107	100	106	113	105	109	124	110	D	N	N	234	*	27	52	GAZEBO X SUPERHERO X MISSOURI	Conv: 60+20 gr (20,25€/dose)
STING	NEW				143	1693	959	0,17	56	0,18	53	121	117	111	117	109	103	111	117	116	106	114	99	107	96	97	116	105	117	123	107	101	111	101	F	N	N	432	*	28		FLAGSTONE X RAPPER X LEGENDARY	20+5 gr (22,40€/dose)
FARRELL	NEW			31384	141	1478	465	0,34	54	0,10	26	132	114	109	111	114	106	107	119	117	123	100	99	84	101	94	118	110	109	110	109	105	118	103	N	R	N	234		30	55	FOREMAN X SKYLINE X MONTROSS	Conv: 30+9 gr (23,80€/dose)
SCOUBIDOU				30304	138	1640	1619	-0,09	53	-0,12	41	118	112	121	110	105	107	113	98	97	115	121	98	116	88	108	110	103	106	103	105	106	113	103	N	N	N			20		PELLEGRINO X SOLUTION X JEDI	10+3 gr (15,38€/dose)
KENNY			493	27810	138	1602	812	0,20	54	0,15	45	112	110	108	105	111	101	100	111	110	102	107	87	106	78	94	115	109	106	97	109	105	120	126	N	R	N	432	*	28		KEITH X SUPERHERO X RUBICON	60+20 gr (21,00€/dose)
GOLF				28201	137	1311	270	0,51	65	0,21	31	132	117	121	113	115	91	114	118	116	121	101	107	101	96	97	109	100	110	116	107	103	108	107	F	N	N	342	*	30		GARIDO X FINDER X SPRING	20+5 gr (24,00€/dose)
CONCEPT			29	28180	135	1324	245	0,47	59	0,18	27	121	91	93	93	91	95	97	119	117	120	107	120	114	102	109	113	108	107	104	107	102	114	109	N	N	N	243	*	27	50	CROWN X MALINUS X ARAXIS	Conv: 20+5 gr (21,00€/dose)
MATTY P RF			383	28034	131	1386	878	0,34	72	0,08	39	107	103	99	94	101	92	108	96	100	111	93	101	103	113	103	107	102	105	108	105	104	114	110	N	N	N	234		25		MATCH P RF X SALVATORE RF X RUBICON	
FEINO				28295	130	1228	528	0,38	62	0,12	31	120	116	111	114	105	90	116	103	102	113	108	122	112	99	97	105	99	102	97	108	103	109	98	N	N	N		*	18		EINSTEIN X RUBICON X GUN	10+3 gr (13,85€/dose)
CONVERSE			2753	27530	128	1064	698	-0,08	19	-0,05	18	122	115	97	97	120	113	120	118	120	112	96	121	116	91	103	105	99	107	104	101	109	125	104	N	R	N	432		25		CONCERT X SILVER X FANATIC	60+20 gr (18,75€/dose)
BONUM			14535	26876	125	921	778	-0,17	12	0,18	47	117	113	108	107	106	105	107	108	106	113	96	108	91	106	100	107	105	105	108	107	96	113	112	F	N	N	432	*	22	46	BALISTO X EPIC X GARRETT	Conv: 60+20 gr (16,50€/dose)
SIMPLY RED	NEW			31272	157	2446	1945	-0,09	69	-0,15	50	118	95	93	92	90	92	104	104	102	121	107	120	111	108	111	125	117	105	102	114	107	126	115	TF	N	N			27	55	OTEZLA P X SPUTNIK RDC X SWINGMAN	Conv: 60+20 gr (21,00€/dose)
PARTY P	NEW				155	2147	595	0,47	71	0,16	36	132	104	104	99	99	105	110	117	114	129	101	110	101	100	108	126	117	112	108	106	112	121	100	TF	N	N	243	*	32		BORAX RED X SOLITAIR P X JIM RED P	20+5 gr (25,60€/dose)
FARAMIR				26876	151	2122	1237	0,22	73	0,09	52	120	109	123	111	108	102	106	104	100	118	98	107	99	88	99	120	113	107	105	108	109	119	111	F	N	N	234	*	29	54	FREESTYLE RED X SOLITAIR P X MISSION P	Conv: 20+5 gr (23,20€/dose)
CASH RED P				26877	149	1898	689	0,22	50	0,14	38	125	102	104	99	103	94	100	113	111	123	115	112	115	96	108	126	115	112	115	110	109	121	104	F	N	N			33	55	CARTOON P X SIR RED X SPARK RED	Conv: 60+20 gr (24,75€/dose)
RANKING P				26878	148	1883	1137	0,10	57	0,01	40	127	104	108	103	102	98	98	116	112	121	106	118	109	96	103	121	110	114	113	108	106	121	114	F	N	N	243	*	32	52	RANGER RED X SOLITAIR P X ABI RED PP	Conv: 30+9 gr (24,62€/dose)
RAGNAR				26879	148	2027	827	0,28	62	0,09	38	121	106	110	109	99	98	101	108	107	117	97	116	101	97	104	123	110	111	112	113	108	128	105	N	N	N	234	*	30		RANGER RED X SOLITAIR P X STYX RED	60+20 gr (22,50€/dose)
FRATELLO P				26880	144	1679	843	0,12	46	0,08	37	124	104	102	102	103	98	100	107	106	125	103	96	88	113	110	121	112	111	103	109	107	118	98	F	N	N	243	*	30	55	FRISBEE RDC X SOLITAIR P X LUCKY PP	Conv : 20+5 gr (24,00€/dose)
CHIC RED P				26881	145	1913	702	0,16	45	0,18	42	115	101	102	97	103	114	104	105	102	117	104	95	94	103	105	120	106	110	113	115	110	123	104	TF	N	N	234		30		CARTOON P X GOLIAT RDC X RUSTY RED	20 +5 gr (24,00€/dose)
GALACTUS				26883	143	1498	739	0,24	54	0,04	30	139	107	116	108	102	115	110	121	112	131	101	108	95	103	94	115	104	105	103	111	109	111	108	F	N	N			33		GLAMOUR X SIR RED X SPARK RED	60+20 gr (24,75€/dose)
FLIGHT RED			72	26884	135	1448	192	0,45	51	0,11	17	111	100	101	96	99	113	106	100	97	117	101	106	96	98	102	123	114	106	111	111	110	122	103	F	L	N	234	*	30	60	RUBELS RED X BORN P RF X SILVER	Conv: 60+20 gr (22,50€/dose)
SNICKERS P			3148	26885	133	1369	1192	0,23	73	0,00	41	116	94	100	88	91	93	103	116	111	112	92	109	102	110	105	102	102	99	98	100	103	112	109	TF	N	N	423		25	52	SALVATORE RF X BALISTO X MAGNA RF	Conv: 60+20 gr (18,75€/dose)

LÉGENDE
www.awenet.be

- Santé mammaire, Santé du pied, Santé métabolique, Reproduction, DDcontrol (Mortellaro)

- Vit.de Traite : R=Rapide / N=Normal / L=Lent
- Temp. : C=Calme / N=Normal / Nerv=Nerveux
- Cellules - Longévité - Fertilité des filles : cote moyenne : 100 / Ecart - type : 12

- Facilité de naissance : F=Taureau conseillé sur génisses / N=Taureau utilisable sur primipares et vaches / D=Taureau à réserver exclusivement aux vaches

NEW Nouveau taureau
Taureau disponible en semence sexée
Point fort du taureau
Indexation polygénique complète

SAMSUN

SHEEPSTER X GAMEDAY X PURSUIT

aAa : 432
TPI : 3286
NM$: 1264

PRODUCTION				
LAIT	%MG	MG	%PR	PR
1594	0,26	132	0,10	77

SANTÉ			
Cellules	Longevité	Fertilité	Résitance mammite
2,65	6,7	0,3	3,5

MORPHOLOGIE			
PTAT	CAPACITE	PIEDS ET MEMBRES	PIS
1,55	-0,28	0,93	1,58

Profil linéaire	-1 / 0 / 1 / 2
Taille	0,5
Force	-0,01
Prof. Corps	0,01
Caract. Laitier	1,19
Incl. Bassin	-0,21
Larg. Bassin	0,98
Angle Du Pied	1,03
Mbres Arr. Vue Cote	0,09
Mbres Arr. Vue Arr.	0,85
F&L Score	0,99
Attache Avant	1,82
Hauteur att. Arriere	1,68
Largeur att. Arriere	1,89
Ligament	0,78
Prof. Pis	1,41
Pl. Trayons Avant	1,04
Pl. Trayons Arrière	1,1
Long Trayons	-0,02

DIGGY DEX

ESQUIRE X PARFECT X HUEY

aAa : 315
TPI : 3129
NM$: 1033

PRODUCTION				
LAIT	%MG	MG	%PR	PR
2030	0,09	103	0,07	84

SANTÉ			
Cellules	Longevité	Fertilité	Résitance mammite
2,82	5,3	0,1	0,7

MORPHOLOGIE			
PTAT	CAPACITE	PIEDS ET MEMBRES	PIS
1,94	0,45	1,26	1,57

Profil linéaire	-1 / 0 / 1 / 2
Taille	1,27
Force	0,68
Prof. Corps	0,46
Caract. Laitier	1,12
Incl. Bassin	-0,3
Larg. Bassin	0,94
Angle Du Pied	1,08
Mbres Arr. Vue Cote	-0,1
Mbres Arr. Vue Arr.	1,79
F&L Score	1,36
Attache Avant	1,8
Hauteur att. Arriere	2,49
Largeur att. Arriere	2,12
Ligament	0,69
Prof. Pis	1,45
Pl. Trayons Avant	0,03
Pl. Trayons Arrière	0,5
Long Trayons	0,52

MOTORHEAD

TYROL X UPSIDE X ZAZZLE

aAa : 234
TPI : 3167
NM$: 1053

PRODUCTION				
LAIT	%MG	MG	%PR	PR
2289	0,07	108	0,03	81

SANTÉ			
Cellules	Longevité	Fertilité	Résitance mammite
2,91	4,8	1,6	2,8

MORPHOLOGIE			
PTAT	CAPACITE	PIEDS ET MEMBRES	PIS
1,69	0,34	0,66	1,52

Profil linéaire	-1 / 0 / 1 / 2
Taille	1,46
Force	0,47
Prof. Corps	0,5
Caract. Laitier	1,43
Incl. Bassin	-0,16
Larg. Bassin	1,75
Angle Du Pied	0,6
Mbres Arr. Vue Cote	0,75
Mbres Arr. Vue Arr.	1,09
F&L Score	0,91
Attache Avant	1,83
Hauteur att. Arriere	1,93
Largeur att. Arriere	2,18
Ligament	1,28
Prof. Pis	1,49
Pl. Trayons Avant	0,32
Pl. Trayons Arrière	0,8
Long Trayons	0,08

ZAZOU

ZIVET X CROWN X BENZ

aAa : 345
RZG : 150
RZ€ : 1966

PRODUCTION				
Kg lait	% gras	Kg gras	% protéine	Kg protéine
1244	0,11	61	0,02	45

SANTÉ							
RZHEALTH (Santé)	Santé mammaire	Santé du pied	DDControl (Mortellaro)	Santé métabolique	Repro-duction	Longévité	Persistence
121	111	109	112	113	105	118	112

MORPHOLOGIE			
RZE (Morphologie)	Corps	Pieds & membres	Pis
131	109	120	121

RZG	88 / 100 / 112 / 124
Taille	114
Ouverture	101
Prof. de Corps	115
Largeur Poitrine	105
Incl. bassin	99
Largeur aux Ischions	101
Qualité d'Os	111
Angle du Pied	97
Mbres arr. vue Côtés	102
Mbres arr. vue Arr.	113
Orient. membres Avant	110
Locomotion	119
Haut Attache Arr.	124
Ligament	113
Attache Avant	117
Profondeur du Pis	111
Ecart Avant	92
Implant Arrière	100
Longueur des Trayons	124

MENLO PP

MEMBER PP X GLADIUS X SOLITAIR

RZG : 144
RZ€ : 1913

PRODUCTION				
Kg lait	% gras	Kg gras	% protéine	Kg protéine
1053	0,24	68	0,06	42

SANTÉ							
RZHEALTH (Santé)	Santé mammaire	Santé du pied	DDControl (Mortellaro)	Santé métabolique	Repro-duction	Longévité	Persistence
118	107	111	110	107	109	118	110

MORPHOLOGIE			
RZE (Morphologie)	Corps	Pieds & membres	Pis
118	102	108	113

RZG	88 / 100 / 112 / 124
Taille	108
Ouverture	106
Prof. de Corps	105
Largeur Poitrine	95
Incl. bassin	109
Largeur aux Ischions	99
Qualité d'Os	104
Angle du Pied	108
Mbres arr. vue Côtés	92
Mbres arr. vue Arr.	102
Orient. membres Avant	89
Locomotion	104
Haut Attache Arr.	116
Ligament	106
Attache Avant	108
Profondeur du Pis	106
Ecart Avant	103
Implant Arrière	109
Longueur des Trayons	101

RIVERSIDE

RIDERCUP X CHILTON X NOEL

aAa : 234
RZG : 152
RZ€ : 2123

PRODUCTION				
Kg lait	% gras	Kg gras	% protéine	Kg protéine
728	0,19	49	0,17	44

SANTÉ							
RZHEALTH (Santé)	Santé mammaire	Santé du pied	DDControl (Mortellaro)	Santé métabolique	Repro-duction	Longévité	Persistence
126	110	114	111	110	113	125	107

MORPHOLOGIE			
RZE (Morphologie)	Corps	Pieds & membres	Pis
121	107	107	120

RZG	88 / 100 / 112 / 124
Taille	106
Ouverture	104
Prof. de Corps	101
Largeur Poitrine	106
Incl. bassin	102
Largeur aux Ischions	102
Qualité d'Os	94
Angle du Pied	107
Mbres arr. vue Côtés	94
Mbres arr. vue Arr.	108
Orient. membres Avant	101
Locomotion	107
Haut Attache Arr.	114
Ligament	110
Attache Avant	118
Profondeur du Pis	117
Ecart Avant	110
Implant Arrière	109
Longueur des Trayons	97

DRAX

ALLIGATOR X LAMBDA X ABBOTT

39€/58€

aAa : 423
IPV : 3492
PRO$: 1750

PRODUCTION				
Kg lait	%MG	Kg MG	%PR	Kg PR
978	-0,08	29	0,01	34

SANTÉ			
Durée de vie	Résistance mammite	Fertilité des filles	Santé des onglons
106	103	102	100

MORPHOLOGIE				
Conformation	Système mammaire	Pieds et membres	Puissance laitière	Croupe
15	11	13	6	6

Profil linéaire	
Stature	7
Largeur poitrine	0
Profondeur corps	4
Capacité laitière	8
Force de rein	9
Inclinaison du bassin	3
Largeur aux ischions	8
Profondeur du talon	13
Qualité de l'ossature	10
Membres arr. vue côté	5
Membres arr. vue arrière	1
Locomotion	6
Profondeur de pis	4
Suspension médiane	11
Attache avant	4
Hauteur attache arrière	10
Largeur attache arrière	11
Position trayons avant	1
Position trayons arrière	1
Longueur des trayons	1

CONTIGO

GORDON X AUGUSTUS P RED X LUSTER P

aAa : 243
IPV : 3810
PRO$: 2566

PRODUCTION				
Kg lait	%MG	Kg MG	%PR	Kg PR
941	0,21	61	0,30	68

SANTÉ			
Durée de vie	Résistance mammite	Fertilité des filles	Santé des onglons
110	105	106	101

MORPHOLOGIE				
Conformation	Système mammaire	Pieds et membres	Puissance laitière	Croupe
11	12	6	2	3

Profil linéaire	
Stature	5
Largeur poitrine	-1
Profondeur corps	-3
Capacité laitière	4
Force de rein	3
Inclinaison du bassin	4
Largeur aux ischions	1
Profondeur du talon	4
Qualité de l'ossature	2
Membres arr. vue côté	0
Membres arr. vue arrière	2
Locomotion	3
Profondeur de pis	11
Suspension médiane	4
Attache avant	12
Hauteur attache arrière	9
Largeur attache arrière	5
Position trayons avant	2
Position trayons arrière	1
Longueur des trayons	1

URANUS

PATRIZIO X TIESTO X GITAR

28€/49€

ISU : 216
INEL : 56

PRODUCTION				
Kg lait	TB	Kg MG	TP	Kg PR
1195	0,5	53	1,2	45

SANTÉ			
Longévité	Santé mamelle	Synthèse fertilité	Vitesse de traite
3,5	2,4	2,7	-0,7

MORPHOLOGIE			
Synthèse	Mamelle	Pieds et membres	Capacité corporelle
3,1	2,1	1,4	0,3

ISU	
Hauteur sacrum	-0,1
Largeur poitrine	0,2
Profondeur corps	-0,3
Aspect	0,9
Etat corporel	-0,1
Inclinaison du bassin	-0,4
Largeur aux ischions	1,1
Angle du pied	0,3
Angle du jarret	0,2
Membres arr. vue arrière	1,7
Locomotion	1,3
Dist. Plancher-Jarret	1,9
Profondeur sillon	0,4
Attache avant	1,3
Hauteur attache arrière	2,5
Ecart avant	0,7
Implantation arrière	0,2
Longueur des trayons	0,4

BADBOY

PARFECT X ADAWAY X DOC

39€

aAa : 312
ISU : 207
INEL : 84

PRODUCTION				
Kg lait	TB	Kg MG	TP	Kg PR
1551	4	98	1,9	62

SANTÉ			
Longévité	Santé mamelle	Synthèse fertilité	Vitesse de traite
1,7	1,1	1	0

MORPHOLOGIE			
Synthèse	Mamelle	Pieds et membres	Capacité corporelle
2,7	1,3	1,5	1,8

ISU	
Hauteur sacrum	0
Largeur poitrine	1,4
Profondeur corps	0,8
Aspect	0,3
Etat corporel	0,7
Inclinaison du bassin	-1,1
Largeur aux ischions	2,2
Angle du pied	-0,1
Angle du jarret	-0,2
Membres arr. vue arrière	2,2
Locomotion	1,5
Dist. Plancher-Jarret	0,4
Profondeur sillon	0,8
Attache avant	1,1
Hauteur attache arrière	2
Ecart avant	0
Implantation arrière	0,8
Longueur des trayons	-0,1

3 CRITÈRES DE SÉLECTION PRINCIPAUX EN FONCTION DU PAYS

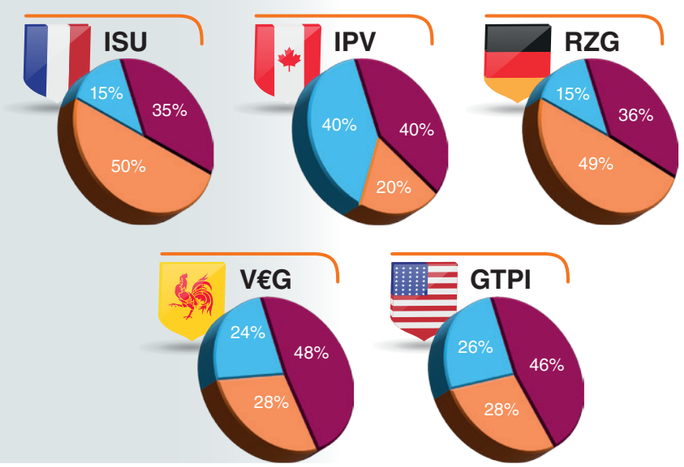

Voici une illustration représentant la répartition des 3 critères de sélection principaux en fonction du pays. Ceci a pour but de vous permettre, à vous éleveurs, de vous retrouver dans un index qui correspond le plus possible à vos objectifs de sélection. Toutefois, il reste important de considérer l'ensemble de l'index du taureau. Nos conseillers génétiques sont là pour vous orienter au mieux et répondre à vos questions.

- Production
- Fonctionnel
- Morphologie

TOP ISU

TAUREAU	ISU	INEL	MORPHOLOGIE
CASIMIRO	220	73	2,3
REAL SYN	217	80	2,2
URANUS	216	56	3,1
MADTIME	216	91	1,7
CHAMPION	215	64	2,2
STING	215	105	1,6
CONGO	214	88	1,8
NEAL	213	69	1,8
VENI VIDI VICI	213	79	1,4
HI-WORTH	210	68	1,9

TOP IPV

TAUREAU	IPV	PRO$	CONFORMATION
FAITHFUL	3934	3340	2
BJORN	3828	2898	8
CONTIGO	3810	2566	11
PELLEGRINO	3793	2906	9
COLOSSAL	3775	2927	8
PRIORITIZE PP	3748	2903	8
LANDMARK	3747	3035	3
GAMEREADY	3744	3068	4
FEAST	3730	2849	3
CASIMIRO	3726	2836	6

CARTE RZG SANS CORNES (BASE ALLEMANDE) — DÉCEMBRE 2024

inovéO by avé

PROMO
Les taureaux en **60+20 gr** sont également disponibles en **10+2 - 20+5 - 40+12 gr**
Les taureaux en **30 + 9 gr** sont également disponibles: **10+1 - 20+4 gr**

TAUREAUX				PRODUCTION S.I. I.B.W. 12/2024 MB						MORPHOLOGIE S.I. I.B.W. 12/2024 MB																		INDEX FONCTIONNELS											AUTRES INFORMATIONS				PEDIGREE	
NOM	Nbre de filles	N° Semence	RZG	RZ€	Kg lait	% gras	Kg Gras	% Protéine	Kg Protéine	RZE (morphologie)	Corps	Taille	Prof. de corps	Largeur Poitrine	Incl. bassin	Largeur aux ischions	Pieds & membres	Locomotion	Angle du jarret	Membre vue arrière	Pis	Ligament	Attache avant	Haut. Attache Arrière	Ecart avant	Implant arrière	Longueur des trayons	Rzveaux	RZHEALTH (Santé)	Santé mammaire	Santé du pied	DDControl (Mortellaro)	Santé métabolique	Reproduction	Longévité	Persistence	Facilité de naissance	Vitesse traite	Tempérament	aAa	Beta caseine - A2A2	Prix € HTVA 6%	Prix sexée € HTVA 6%		
MIDWAY PP NEW			146	1869	1357	0,01	55	0,01	48	122	111	115	114	105	93	107	105	103	100	101	118	107	115	123	100	111	90	101	119	109	117	117	102	108	116	112	N	N	N		*	36		MOVE PP RDC X STAR P RDC X MATCH P	
SOJAS PP		31179	144	1797	1120	0,02	46	0,13	53	115	114	108	109	108	105	111	108	105	90	102	109	107	109	112	82	93	100	93	118	109	109	113	105	112	118	108	N	N	N	324		32	49	SONO P RDC X FREEMAX X ADAGIO P	Conv: 60+20 gr (24,00€/dose)
SIR PP RF		30711	140	1655	824	0,20	55	0,12	42	113	109	100	102	101	104	112	104	103	108	104	110	104	109	108	103	104	93	101	118	113	107	103	106	105	115	112	F	N	N	324		29	49	SIGNAL P X SOLITAIR P X APOLL P	Conv: 60+20 gr (21,75€/dose)
PRINCIPAL PP		31077	133	1209	169	0,36	44	0,15	21	122	120	108	113	116	106	114	114	114	94	109	113	92	118	108	105	94	89	102	117	108	109	115	109	104	113	99	F	N	N	324	*	24		FAIR PLAY P X NIPPON P X FINDER	60+20 gr (18,00€/dose)
MEMBER PP		30208	144	1897	799	0,45	78	0,15	43	120	109	112	110	100	99	110	102	101	103	102	117	118	110	119	114	126	103	101	114	105	112	114	105	106	120	111	TF	N	N	243	*	32	52	MATTY P RF X SOLITAIR P X ABI RED P	Conv: 60+20 gr (24,00€/dose)
KEANE PP		30288	144	1731	845	0,17	52	0,11	41	128	106	112	111	101	93	100	117	117	102	112	118	97	116	120	96	95	123	102	113	106	114	110	101	105	120	108	N	N	N	432	*	29	50	MARS RED P X SOLITAIR P X SILKY	Conv: 20+5 gr (23,20€/dose)
MENLO PP		NEW	144	1913	1053	0,24	68	0,06	42	118	102	108	105	95	109	99	108	104	92	102	113	106	108	116	103	109	101	103	118	107	111	110	107	109	118	110	F	R	N		*	35		MEMBER PP X GLADIUS X SOLITAIR P	30+9 gr (26,92€/dose)
MAO RED PP		30469	138	1562	1504	-0,01	61	0,01	53	120	110	113	108	104	102	112	116	114	97	107	107	110	102	110	92	106	106	102	111	106	110	114	101	102	108	111	N	N	N	342		27	48	MARS RED P X SOLITAIR P X PACE RED	Conv: 60+20 gr (20,25€/dose)
DRONE PP		30020	136	1575	358	0,47	60	0,23	35	114	109	98	112	112	108	101	116	113	101	114	106	107	106	104	112	109	124	121	115	108	108	112	104	106	111	101	F	N	N	432		28	52	NECTAR P X ESPERANTO X METEOR RED	Conv: 60+20 gr (21,00€/dose)

CARTE TPI SANS CORNES (BASE USA) — DÉCEMBRE 2024

inovéO by avé

PROMO
Les taureaux en **60+20 gr** sont également disponibles en **10+2 - 20+5 - 40+12 gr**
Les taureaux en **30 + 9 gr** sont également disponibles: **10+1 - 20+4 gr**

TAUREAUX				PRODUCTION S.I. I.B U.S.A. 12/2024 MB							PRODUCTION S.I. I.B U.S.A. 12/2024 MB																			INDEX FONCTIONNELS						AUTRES INFORMATIONS				PEDIGREE	
NOM	Nbre de filles	N° Semence	TPI	NM$	Lait	%MG	MG	%PR	PR	LBS de MU	PTAT	Capacité	Taille	Force	Prof. corps	Caract. laitier	Incl. bassin	Larg. bassin	Pieds et membres	Angle du pied	Mbres arr.vue côté	Mbres arr. vue arrière	F&L score	Pis	Attache avant	Hauteur att arriere	Largeur att. avant	Ligament	Prof. pis	Pl. trayons avant	Pl. trayons arr	Long trayons	Cellules	Longevité	Fertilite	Fac. de naissance	Vit traite	Temperament	aAa code	Beta caseine - A2A2	Prix € HTVA 6%	Prix Sx € HTVA 6%		
PRIORITIZE PP NEW			2948	916	1421	0,12	87	0,06	61	148	2,16	-0,46	1,14	0,00	0,45	1,98	-1,42	1,01	1,26	1,31	0,55	1,18	1,49	2,28	2,75	3,32	2,69	0,79	1,94	0,69	0,68	0,69	2,92	3,7	-0,3	N	N	N		*	29		REMOVER PP X LIMELIGHT P X SPICE P	60+20 gr (21,75€/dose)
ZEUS PP		31140	2885	753	920	0,20	87	0,07	48	135	1,66	0,80	1,43	0,83	0,61	0,75	0,16	1,06	0,80	1,56	-0,09	1,09	0,99	1,83	2,08	2,18	2,19	1,71	2,07	0,47	1,25	0,00	2,78	3,2	1,1	N	N	N			33	55	MECCA P X LUSTER P X HELIX	Conv: 60+20 gr (24,75€/dose)
LEYHIGH PP		30648	2617	484	647	0,18	71	0,06	37	108	2,06	0,56	0,86	0,66	0,73	0,86	0,25	1,39	0,85	1,23	-0,13	1,23	0,88	2,17	2,89	2,70	2,57	1,13	1,64	0,65	0,72	-0,12	2,89	0,9	-1	N	N	N	324		32	55	A2P2 X LAMBDA X ZIPIT P	

CARTE TPI RED (BASE USA) — DÉCEMBRE 2024

inovéO by avé

PROMO
Les taureaux en **60+20 gr** sont également disponibles en **10+2 - 20+5 - 40+12 gr**
Les taureaux en **30 + 9 gr** sont également disponibles: **10+1 - 20+4 gr**

TAUREAUX				PRODUCTION S.I. I.B U.S.A. 12/2024 MB							PRODUCTION S.I. I.B U.S.A. 12/2024 MB																			INDEX FONCTIONNELS						AUTRES INFORMATIONS				PEDIGREE	
NOM	Nbre de filles	N° Semence	TPI	NM$	Lait	%MG	MG	%PR	PR	LBS de MU	PTAT	Capacité	Taille	Force	Prof. corps	Caract. laitier	Incl. bassin	Larg. bassin	Pieds et membres	Angle du pied	Mbres arr.vue côté	Mbres arr. vue arrière	F&L score	Pis	Attache avant	Hauteur att arriere	Largeur att. arrière	Ligament	Prof. pis	Pl. trayons avant	Pl. trayons arr	Long trayons	Cellules	Longevité	Fertilite	Fac. de naissance	Vit traite	Temperament	aAa code	Beta caseine - A2A2	Prix € HTVA 6%	Prix Sx € HTVA 6%		
SIMPLY RED NEW		31272	2995	1008	1897	-0,01	71	-0,01	58	129	0,90	-0,78	-0,31	-0,78	-1,10	0,13	-0,03	-0,01	0,69	0,70	-0,63	0,12	0,71	1,91	1,99	2,44	1,93	0,05	1,56	0,44	0,07	-0,06	2,45	7,6	1,2	TF	N	N			27	55	OTEZLA P RDC X SPUTNIK RDC X SWINGMAN RED	Conv: 60+20 gr (20,25€/dose)
TRICKY RED		30598	2976	974	1738	0,03	74	0,04	66	140	1,42	0,21	1,06	0,58	0,69	1,08	-0,32	0,00	-0,26	0,16	0,65	-0,51	0,13	1,47	1,75	2,03	1,96	1,01	0,97	1,20	1,35	0,07	2,74	6,7	1,6	F	N	C	243		30	55	TROJAN X MARK X FABULOUS	Conv: 60+20 gr (22,50€/dose)
ROPER RED		31106	2885	876	879	0,13	67	0,05	40	107	1,12	-0,14	0,76	-0,32	-0,47	0,28	1,23	0,47	0,70	1,11	0,45	0,78	0,80	1,45	2,03	1,90	1,11	0,16	1,75	1,39	1,08	-0,56	2,60	6,1	2,7	F	L	N		*		50	RANGER RED X SALVO RDC X SPLENDID P RC	
HICCUP RED		30672	2877	815	1265	0,05	62	0,00	40	102	2,17	0,22	1,23	0,32	0,23	1,15	0,18	1,32	1,02	1,19	1,13	1,13	1,26	2,19	2,24	3,26	2,76	0,89	1,78	1,33	1,17	0,37	2,66	6,1	1,0	N	N	N	432		30		RANGER-RED X MARK X SALVATOR RC	20+5 gr (24,00€/dose)
SADIO RED		30862	2822	828	1059	0,04	51	0,06	50	101	1,18	0,40	1,05	0,53	0,53	0,99	1,67	1,15	1,06	0,63	0,18	1,50	1,16	1,00	1,31	1,36	1,24	0,66	1,20	0,93	0,66	-0,89	2,66	6,5	1,8	F	N	N		*	29		SORELIO P X MARK X IMAX	30+9 gr (32,31€/dose)
MARBLE RED		28056	2818	763	1472	0,04	67	0,01	48	115	1,81	0,36	1,59	0,59	0,68	1,34	0,54	0,86	0,69	0,85	0,81	0,93	1,02	1,46	1,80	2,32	2,12	1,01	1,00	1,39	1,39	-0,51	2,89	4,8	1,5	F	R	N	423			39	MARK X SALVATORE RF X DELTA	
TWILIGHT-RED		28242	2806	729	1740	0,06	84	0,02	60	144	1,56	0,08	0,23	0,80	1,25	2,06	0,22	1,89	1,38	0,78	1,21	1,36	1,40	1,84	1,24	2,87	2,67	1,26	0,76	1,08	1,41	1,32	2,86	2,2	-1,6	N	N	N	421			46	RUBELS X HELIX X ENTITLE	
RUBELS RED	5326	27512	2755	709	1203	0,08	67	0,05	52	119	2,56	0,14	1,50	0,51	1,01	2,28	0,72	2,48	1,45	1,19	2,54	1,67	1,84	1,93	2,20	2,84	2,38	0,73	1,76	1,68	0,98	0,31	2,77	3,2	-2,5	N	N	N	315		25	50	ARGO X RUBICON X AIKMAN RF	Conv : 60+20 gr (18,75€/dose)
RELAX RED		27909	2710	606	1139	0,05	58	0,00	36	94	2,22	0,91	1,90	0,87	0,93	1,25	0,75	2,11	1,58	1,83	0,90	2,16	1,81	1,80	2,12	2,93	2,64	0,57	1,68	1,06	0,78	0,80	2,69	4,3	-0,7	N	L	N	324		27		RUBELS RED X SALVATORE RF X RUBICON	60+20 gr (20,25€/dose)
HILBERT RED		30172	2686	691	936	0,14	74	0,05	44	118	1,31	0,38	1,80	0,65	0,99	1,74	0,84	1,40	0,03	0,35	1,58	0,55	0,44	1,10	1,03	2,34	2,31	0,34	0,62	0,34	0,43	0,31	2,78	3,8	-0,7	TF	N	N	234		30		HELIUM RED X ALTUVE X SALVATORE RF	60+20 gr (22,50€/dose)
AUGUSTUS P	856	27972	2650	630	574	0,01	25	0,07	37	62	1,42	0,13	1,00	0,13	0,15	0,58	1,03	0,41	1,37	1,07	0,84	1,94	1,40	1,56	2,18	1,83	1,85	0,51	1,73	1,03	1,07	0,91	2,65	6,4	1,1	F	N	N	243		27	49	SOLITAIR Pp X SILKY X KANU Pp	Conv : 60+20 gr (20,25€/dose)

LÉGENDE
- Vit.de Traite : R=Rapide / N=Normal / L=Lent
- Temp. : C=Calme / N=Normal / Nerv=Nerveux
- Facilité de naissance : F=Taureau conseillé sur génisses / N=Taureau utilisable sur primipares et vaches / D=Taureau à réserver exclusivement aux vaches

NEW Nouveau taureau — Taureau disponible en semence sexée — Point fort du taureau — Indexation polygénique complète

CARTE TPI (BASE USA) — DÉCEMBRE 2024

inovéo par avé

PROMO
Les taureaux en **60+20 gr** sont également disponibles en **10+2 - 20+5 - 40+12 gr**
Les taureaux en **30 + 9 gr** sont également disponibles: **10+1 - 20+4 gr**

TAUREAUX				PRODUCTION S.I. I.B U.S.A.12/2024 MB							MORPHOLOGIE S.I. I.B.U.S.A. 12/2024 MB																							INDEX FONCTIONNELS						AUTRES INFORMATIONS				PEDIGREE	
	NOM		N° Sem.	TPI	NM$	Lait	%MG	MG	%PR	PR	LBS de MU	PTAT	Capacité	Taille	Force	Prof. corps	Caract. laitier	Incl. bassin	Larg. bassin	Pieds et membres	Angle du pied	Mbres arr.vue côté	Mbres arr. vue arrière	F&L score	Pis	Attache avant	Hauteur att arriere	Largeur att. arrière	Ligament	Prof. pis	Pl. trayons avant	Pl. trayons arr	Long trayons	Cellules	Longevite	Fertilite	Fac. de naissance	Vit traite	Temperament	aAa code	Beta caseine - A2A2	Prix € HTVA 6%	Prix Sx € HTVA 6%		
ABS	SAMSUN	NEW		3286	1264	1594	0,26	132	0,10	77	209	1,55	-0,28	0,50	-0,01	0,01	1,19	-0,21	0,98	0,93	1,03	0,09	0,85	0,99	1,58	1,82	1,68	1,89	0,78	1,41	1,04	1,10	-0,02	2,65	6,7	0,3	N	N	N	432		34		SHEEPSTER X GAMEDAY X PURSUIT	20+5 gr (27,20€/dose)
SEMEX	HI-WORTH	NEW	31428	3252	1129	1421	0,25	122	0,10	71	193	2,62	0,52	1,12	1,04	1,10	1,57	0,18	0,95	0,90	0,56	1,74	0,95	1,22	2,49	2,92	3,48	3,38	0,80	1,78	1,23	1,07	-0,99	2,69	5,2	0,2	N	N	N		*	39		LETCHWORTH X DELUXE X BIGGELO	
GENEX	CASIMIRO		31034	3243	1126	965	0,22	96	0,14	67	163	1,67	0,07	0,77	-0,11	-0,58	0,28	0,09	0,88	0,99	1,50	-1,05	1,11	1,08	2,10	2,61	2,50	2,14	0,60	2,41	0,65	0,46	0,22	2,65	6,7	2,9	F	N	N	234	*	34	59	OVERTAKE X ZAZZLE X RENEGADE	Conv: 20+5 gr (27,20€/dose)
DIRECT GLOBAL	HAVE YOU	NEW		3194	1185	1905	0,14	111	0,07	80	191	1,51	-0,61	0,47	-0,19	-0,26	1,23	0,60	0,13	0,41	0,13	1,05	0,08	0,65	1,79	2,07	2,33	2,64	0,15	0,95	1,18	1,10	-0,48	2,71	5,7	0,7	N	R	N		*		59	HAYK X GAMEDAY X POSITIVE	
GENEX	LONGMIRE	NEW	31486	3190	1098	1179	0,33	132	0,13	71	203	1,73	0,21	1,14	0,50	0,49	1,68	-0,36	1,97	0,42	0,37	0,82	0,62	0,68	1,81	1,71	2,51	3,16	0,76	1,12	0,58	0,75	0,22	2,78	4,1	0,7	F	N	C	342			55	MAVERICK X WHEELHOUSE X MARIUS	
GENEX	GAMEREADY		30949	3183	1153	1387	0,28	129	0,14	81	210	1,26	0,26	1,42	0,38	0,28	1,31	1,35	1,49	-0,04	0,79	0,29	0,06	0,29	1,28	1,87	1,70	1,88	0,23	1,23	1,11	0,75	-0,18	2,76	3,8	0,5	F	N	N	342		34		EXQUISITE X MAGNIFIQUE X ZAZZLE	30+9 gr (26,15€/dose)
SEMEX	FAITHFUL	NEW		3182	1202	1799	0,15	111	0,08	80	191	1,52	-0,50	0,46	-0,13	-0,14	1,26	0,49	0,52	0,16	0,54	-0,12	0,56	0,13	1,60	1,67	2,39	2,17	0,74	0,59	1,09	1,07	-0,52	2,75	6,4	1,0	F	N	N		*	36		ENCLAVE X PARSLY X TRY ME	30+9 gr (27,69€/dose)
ABS	LANDMARK	NEW		3181	1221	1477	0,30	137	0,13	82	219	1,25	-0,13	1,05	0,14	0,29	1,26	0,53	0,55	0,36	0,16	1,58	0,33	0,72	1,13	1,76	1,81	1,60	-0,20	1,25	-0,08	-0,32	-0,58	2,90	4,2	-0,6	N	N	N	432	*	34		TIM X DELUXE X CHARL	60+20 gr (25,50€/dose)
Alta Genetics	PERCIVAL		28316	3180	1113	2334	0,16	134	0,04	86	220	1,22	-0,65	0,35	-0,24	-0,03	1,59	-1,42	1,15	0,91	-0,13	-0,17	0,93	0,99	1,27	0,80	2,54	2,41	0,16	0,44	-1,03	-0,87	0,48	2,78	3,3	-0,1	N	N	N	243	*	30	55	CAPTAIN X GYMNAST X BATTLECRY	
GENEX	GRANDMARSHAL		30967	3178	1132	1109	0,24	106	0,13	70	176	1,42	0,72	0,67	0,54	-0,19	-0,16	0,17	0,70	1,05	1,14	-0,59	1,39	1,05	1,52	2,04	1,55	1,85	0,36	1,66	0,75	0,59	-0,24	2,75	6,4	1,9	N	N	N	423		34	55	EXQUISITE X PURSUIT X MEDLEY	Conv: 30+9 gr (26,15€/dose)
CRV	MOTORHEAD	NEW		3167	1053	2289	0,07	108	0,03	81	189	1,69	0,34	1,46	0,47	0,50	1,43	-0,16	1,75	0,66	0,60	0,75	1,09	0,91	1,52	1,83	1,93	2,18	1,28	1,49	0,32	0,80	0,08	2,91	4,8	1,6	N	N	N	234		34		TYROL X UPSIDE X ZAZZLE	60+20 gr (25,50€/dose)
ST genetics	FEAST		31171	3152	1189	1575	0,29	140	0,10	78	218	1,51	-0,61	1,01	-0,14	0,20	1,76	0,19	0,39	0,15	0,16	0,48	0,17	0,43	1,70	1,71	2,84	2,45	0,03	1,50	0,11	-0,12	-0,50	2,95	4,0	-0,9	N	R	N		*		55	HANNITY X CAPTAIN X COFFEE	
S genetics	OVERFLOW		30918	3146	1114	1032	0,26	109	0,10	60	169	1,34	0,07	0,66	0,07	-0,27	0,53	0,13	0,80	0,43	1,14	-0,74	0,53	0,52	1,89	2,35	2,21	2,01	0,62	1,91	0,98	1,09	-0,41	2,69	5,9	1,7	F	N	N	423		30	55	OVERTAKE X TORRO X BILLY	Conv: 60+20 gr (22,50€/dose)
DIRECT GLOBAL	MAVERICK	NEW		3135	1016	1163	0,31	128	0,10	63	191	2,10	0,39	1,27	0,57	0,48	1,19	-0,07	1,22	0,77	1,10	0,47	1,04	0,97	2,02	2,37	2,55	2,58	1,08	1,88	1,20	1,37	-0,32	2,74	3,7	0,1	N	N	N	342		30		GAMEDAY X RENEGADE X MATTERS	30+9 gr (23,08€/dose)
SEMEX	COLOSSAL		30508	3133	1037	519	0,42	129	0,14	52	181	1,87	0,17	1,02	0,49	0,37	1,16	-0,12	0,55	1,10	1,89	-1,47	1,60	1,14	1,50	2,67	1,64	1,64	0,02	1,85	0,75	0,10	0,49	2,65	4,2	1,2	F	N	N	423		28		GRAZIANO X RENEGADE X ACHIEVER	20+5 gr (22,40€/dose)
ST genetics	REDLEA RF		30420	3131	1154	1708	0,19	117	0,07	73	190	1,62	-1,39	0,30	-0,82	-0,39	2,10	-0,93	0,87	0,74	0,07	0,75	0,47	0,90	1,48	1,20	2,37	2,38	0,31	0,68	-0,14	-0,04	0,07	2,83	5,0	0,6	N	N	N	135	*		52	CAPTAIN X SALVATORE RF X DELTA	
Alta Genetics	DIGGY DEX	NEW	31347	3129	1033	2030	0,09	103	0,07	84	187	1,94	0,45	1,27	0,68	0,46	1,12	-0,30	0,94	-0,10	1,08	-0,10	1,79	1,36	1,57	1,80	2,49	2,12	0,69	1,45	0,03	0,50	0,52	2,82	5,3	0,1	F	N	N	315		30	55	ESQUIRE X PARFECT X HUEY	Conv: 60+20 gr (22,50€/dose)
ABS	MURPHY	NEW	31273	3128	1071	1514	0,15	99	0,10	75	174	1,58	1,17	2,04	0,96	0,56	0,62	0,28	1,48	0,33	1,10	0,47	0,46	0,80	1,46	2,23	1,79	1,68	0,91	2,51	0,20	0,44	-0,51	2,77	5,7	1,4	F	N	N	423	*	33	55	MIMIC X AHEAD X MEDLEY	Conv: 60+20 gr (24,75€/dose)
ST genetics	BJORN	NEW	31340	3126	1130	1815	0,16	112	0,05	72	184	1,78	-0,73	0,20	-0,14	0,13	1,96	0,13	1,39	0,17	0,44	-0,27	-0,33	0,34	2,00	1,78	2,81	3,41	0,37	0,71	0,35	0,24	0,19	2,74	5,1	-0,1	F	N	N				60	FELLOWSHIP X CAPTAIN X NIGHTCAP	
Alta Genetics	VENI VIDI VICI	NEW	31342	3121	1086	1178	0,24	108	0,10	63	171	1,34	-0,16	0,83	-0,08	-0,23	0,91	0,72	0,89	0,63	0,90	-0,56	0,64	0,79	1,48	1,87	2,07	1,97	-0,08	1,56	0,01	-0,11	-0,13	2,79	5,3	1,8	N	N	N		*	28	52	EXQUISITE X CAPTAIN X CRIMSON	Conv: 20+5 gr (22,40€ /dose)
ABS	BILLBOARD	NEW	31006	3118	1176	2099	0,11	110	0,80	88	198	1,09	0,64	0,70	0,81	0,43	0,70	0,24	1,14	0,28	0,60	-0,42	0,47	0,39	0,95	0,52	1,34	2,42	1,02	-0,02	0,42	0,77	-0,46	2,84	5,8	-0,2	N	N	N	456	*		55	DUFFY X GUZMAN X NIGHTCAP	
Alta Genetics	SEABORN		30782	3109	1082	1384	0,21	110	0,09	69	179	1,95	-1,67	0,62	-1,18	-0,58	2,21	0,03	0,69	0,65	-0,28	0,84	0,27	0,96	2,19	2,11	3,30	2,63	0,58	1,97	0,14	0,11	-0,69	2,99	4,8	0,8	N	N	N	234	*	33	55	CAPTAIN X SUBZERO X KING DOC	Conv: 30+9 gr (25,38€/dose)
CRV	TYROL		30401	3080	926	1515	0,13	92	0,09	73	165	2,10	1,87	2,13	1,78	1,42	0,91	-0,60	2,43	1,06	1,33	0,38	2,16	1,24	1,45	1,98	2,24	2,40	0,83	1,94	-0,39	-0,08	0,81	2,91	5,1	1,4	D	N	N	234		33	56	PARFECT x EISAKU x MEGA LUCK	Conv: 60+20 gr (24,75€/dose)
ABS	DAGWOOD	NEW	30316	3073	1049	1627	0,11	91	0,08	72	163	0,92	-0,26	0,14	-0,11	-0,18	0,29	-0,84	-0,34	0,97	0,67	0,40	0,99	0,94	1,15	1,57	1,58	0,89	0,03	1,07	0,58	0,38	-0,43	2,72	5,1	2,2	N	N	N				50	MORANT X RENEGADE X LEGENDARY	
ST genetics	BRONCO	NEW	31339	3067	1020	2269	-0,01	85	0,02	77	162	2,35	-0,61	0,96	-0,17	0,10	2,15	-0,13	1,74	0,42	0,98	-0,45	-0,09	0,77	3,08	3,03	4,10	4,23	1,32	2,15	1,34	1,27	-0,27	2,93	4,9	-0,4	N	N	N		*		60	FELLOWSHIP X CAPTAIN X NIGHTCAP	
Jetstream	HEROIC		30863	3060	907	2290	0,03	95	0,05	87	182	2,25	0,51	1,33	0,98	1,08	1,95	-0,61	1,96	1,26	0,91	0,24	1,87	1,37	1,63	1,69	2,49	2,83	1,27	0,85	0,80	1,24	1,04	2,89	3,2	-0,4	N	N	N	312			55	ESQUIRE X PARFECT X DOC	
CRV	ZURI		28219	3050	987	1229	0,29	124	0,10	65	189	1,86	-0,27	1,38	0,22	0,54	2,02	0,44	0,95	0,28	0,83	-0,39	0,20	0,64	1,70	2,28	2,33	2,26	0,72	1,49	0,99	0,95	-0,54	2,94	2,7	-0,3	N	R	N	234	*	28		ZAZZLE X TAHITI X YODER	60+20 gr (21,00€/dose)
ST genetics	FORMAN		30423	3047	1077	1028	0,21	94	0,12	64	158	0,94	0,71	0,60	0,30	-0,45	-0,48	0,29	0,99	1,22	1,01	-0,35	1,94	1,08	1,07	1,07	1,36	1,11	0,53	1,59	0,22	0,14	-0,47	2,52	6,6	0,7	F	N	N	243	*		45	SPORTING X RIVETING X DYNAMO	
DIRECT GLOBAL	LIBERTY		30976	3025	1036	735	0,33	114	0,13	57	171	1,08	-1,02	-0,39	-0,56	-0,37	1,28	0,19	0,63	0,44	0,20	0,12	0,43	0,30	1,62	1,79	1,78	2,04	0,50	0,72	1,25	1,03	-0,77	2,76	4,9	0,5	F	N	N			33		OVERDO X CONWAY X LEGACY	60+20 gr (24,75€/dose)
ABS	EMPOWER		30455	3025	943	1522	0,07	77	0,04	60	137	2,09	-0,10	0,34	0,38	0,43	1,60	-1,04	1,54	1,86	0,85	-0,12	2,66	1,61	1,93	1,63	2,23	2,79	1,67	1,09	1,14	1,70	-0,21	2,67	6,1	0,8	D	N	N		*	33		PARFECT X BRASS X APPRENTICE*RF	60+20 gr (24,75€/dose)
ABS	SEQUOIA		31141	3020	946	1185	0,22	105	0,07	57	162	1,22	0,53	1,17	0,50	0,15	0,39	0,23	0,42	0,62	0,86	0,03	0,89	0,79	1,22	1,82	1,50	0,96	0,46	1,92	0,56	0,73	0,18	2,80	5,0	1,7	N	N	N	423		25		ALLIED X TAOS X HUEY	20+5 gr (20,00€/dose)
CRV	HOLYMOLY		31075	3018	977	1373	0,14	89	0,04	55	144	1,59	0,24	0,91	0,35	0,16	0,47	-0,47	-0,10	0,69	1,62	0,13	0,45	0,88	1,72	2,72	2,03	1,46	0,08	2,24	0,67	0,30	-0,20	2,54	6,0	1,1	N	N	N	432		28	52	HOLYSMOKES X BIG AI X REASON	
SEMEX	CONTIGO	NEW		3010	837	1038	0,13	74	0,11	63	137	2,64	1,03	2,38	0,84	0,64	0,88	0,85	1,44	1,08	1,56	0,10	1,42	1,52	2,68	3,82	3,31	2,86	1,33	3,52	0,90	0,96	0,41	2,76	4,9	0,9	N	N	C			39		GORDON X AUGUSTUS P X LUSTER P	
ABS	MECCA P		28197	3008	927	985	0,33	124	0,11	60	184	1,42	0,40	1,18	0,68	0,66	1,20	0,46	0,90	-0,06	1,03	-0,73	0,23	0,14	1,66	1,71	2,12	2,22	1,57	1,46	0,50	0,88	-0,01	2,73	2,7	-0,5	N	N	N	243	*	29	50	MONUMENT P X HURRICANE X SILVER	Conv: 60+20 gr (21,75€/dose)
Alta Genetics	IN OUR WORLD		30075	3002	915	1286	0,19	101	0,06	58	159	1,60	0,75	1,02	0,69	0,50	0,78	-0,28	2,01	0,64	0,26	0,60	1,48	0,67	1,76	2,14	2,13	2,05	1,25	1,69	0,68	1,17	0,24	2,80	4,5	0,7	N	N	N	234		32	55	PARFECT X LEGACY X SAMURI	Conv : 60+20 gr (24,00€/dose)
genetics	CHESTER	NEW	31027	3000	817	1764	0,06	83	0,02	62	145	2,18	1,15	1,85	1,16	0,92	0,93	0,68	1,46	0,95	1,05	0,80	1,68	1,19	2,18	2,39	3,20	2,81	1,33	2,36	0,48	0,78	0,75	2,77	3,7	1,9	N	N	N	324		25	45	RENEGADE X MITCHELL X JEDI	
GENEX	ENDEAVOR		27758	2992	966	1351	0,25	120	0,13	77	197	1,05	0,33	0,50	1,00	1,00	1,55	1,03	0,83	-0,76	-0,42	-0,24	-1,23	-0,42	1,14	0,86	1,79	2,69	0,41	-0,11	0,61	0,59	-0,85	2,94	3,2	0,2	F	N	N	321		27		DUKE X GUN X ADIRAN	60+20 gr (20,25€/dose)
GSB-SPERMEX	MADTIME		30724	2987	978	1718	0,06	82	0,05	68	150	1,19	-0,24	-0,78	-0,18	-0,70	-0,19	-0,40	0,22	0,62	0,46	-0,87	0,51	0,41	1,63	1,32	1,88	2,28	0,49	0,41	0,62	0,75	-0,20	2,75	5,9	0,6	TF	N	N	513	*	33	55	MAHOMES X PURSUIT X MEDLEY	Conv: 60+20 gr (24,75€/dose)
Jetstream	MOLINE		27739	2983	975	1686	0,25	133	0,04	64	197	1,23	-0,22	0,45	0,17	0,05	1,13	0,69	0,48	0,11	-0,03	-0,38	0,24	0,21	1,63	2,06	2,03	2,48	-0,23	1,31	0,45	0,32	-0,85	2,92	2,8	-1,6	N	R	N	432	*	23		POSITIVE X MEDLEY X OCTOBERFEST	20+5 gr (18,40€/dose)
ST genetics	REXTON		30616	2981	926	1003	0,28	112	0,11	62	174	1,99	-0,12	1,08	0,46	0,90	2,07	-0,03	1,20	1,31	0,57	0,33	1,61	1,46	1,42	1,72	2,40	2,59	0,37	0,55	0,03	0,08	0,43	2,91	3,1	-1,0	N	R	N	234	*		45	CONWAY X LIONEL X YODER	
ST genetics	PATAN		28213	2972	814	2316	0,00	88	0,04	84	172	2,67	0,94	2,30	1,26	1,40	2,43	0,89	3,14	0,15	1,45	-0,39	0,26	0,68	2,83	2,91	4,02	4,75	2,16	1,71	1,68	2,12	-0,36	3,08	2,0	-1,6	N	N	N	321	*	27	44	ZASBERILLA X LAMBDA X DENVER	Conv: 60+20 gr (20,25€/dose)
Alta Genetics	EL GRANDE		30242	2960	913	1370	0,14	89	0,07	61	150	1,80	0,20	0,41	0,42	0,27	1,15	-0,50	1,87	0,71	0,30	0,74	1,45	0,59	1,54	1,59	1,82	2,31	0,81	0,99	0,56	0,62	-0,29	2,81	5,7	0,1	N	N	N	516		27	49	PARFECT X LEGACY X RUBICON	
ABS	ROCKYTOP		28270	2955	799	1990	0,04	88	0,01	67	155	1,91	0,66	0,94	0,90	0,66	1,15	-0,99	1,65	0,75	0,95	0,10	0,90	0,89	1,98	2,01	3,21	2,84	0,95	0,86	0,44	0,81	0,13	2,88	2,9	0,5	N	N	N	234		29	49	HILTOP X RENEGADE X LINCOLN	Conv: 60+20 gr (21,75€/dose)
Jetstream	DELAP		28114	2931	917	1529	0,13	94	0,02	53	147	1,71	-0,44	0,82	-0,13	-0,14	1,37	0,38	0,68	0,66	0,81	-0,15	0,57	0,84	1,93	2,26	2,45	2,12	0,79	2,04	0,49	0,51	-0,29	2,91	4,2	0,3	F	R	N	234		29	49	FASTBALL X POSITIVE X MODESTY	Conv : 60+20 gr (21,75€/dose)
CRV	PARKER		28268	2897	808	1189	0,13	79	0,07	55	134	2,42	0,69	0,82	0,68	0,43	0,99	-1,22	2,62	1,31	1,34	-0,41	2,19	1,17	2,36	2,22	3,46	2,91	1,74	1,83	-0,08	1,00	1,10	2,85	3,6	-1,0	D	N	N	231	*	30	52	PARFECT x BRASS X DELTA	Conv: 20+5 gr (24,00€/dose)
Alta Genetics	BORAZ RF		28165	2865	797	1198	0,14	83	0,07	56	139	1,86	0,58	2,08	1,00	1,56	2,18	-0,12	1,64	0,17	1,34	0,04	0,46	0,58	1,34	1,75	2,08	1,98	1,19	1,46	0,69	0,87	-0,34	2,84	4,1	0,8	D	R	N	234		21		MITCHELL X RESOLVE X DELTA	60+20 gr (15,75€/dose)
S genetics	RIDERCUP		28176	2847	826	1058	0,15	81	0,07	51	132	1,52	0,17	0,55	0,22	-0,03	0,30	0,18	0,15	0,25	1,12	-0,35	0,63	0,22	1,95	2,39	2,61	2,00	0,42	1,98	0,18	-0,08	0,01	2,91	4,4	0,4	N	N	N	231		27	48	LARIAT X RESOLVE X RUBICON	Conv : 60+20 gr (20,25€/dose) SX : 10+1 gr (43,64€/dose)
Alta Genetics	AURORA MITCHELL		27247	2831	677	1049	0,13	76	0,06	49	125	2,17	0,66	2,07	1,14	1,85	2,37	-0,12	1,94	0,87	1,25	0,43	1,13	1,28	1,48	1,42	2,79	2,47	1,00	1,26	0,24	0,35	0,12	2,67	2,6	1,1	N	N	N	432		27	45	MITCHELL X BOMBERO X MAYFIELD	Conv : 60+20 gr (20,25€/dose)
ASCOL	PAIRING		27906	2817	616	863	0,21	89	0,04	37	126	2,06	1,23	1,71	1,10	0,85	0,60	0,06	1,51	0,86	1,40	0,31	0,90	1,22	2,53	2,80	3,69	2,98	1,56	2,39	0,53	1,34	-0,18	2,90	1,9	1,0	N	N	N			25	49	CASCADE X GRANITE X DENVER	Conv : 60+20 gr (18,75€/dose)
ABS	SHIMMER RF		27352	2787	728	2105	-0,16	37	-0,03	58	95	2,04	0,40	1,41	0,78	0,82	1,32	-1,14	0,38	1,86	1,66	-0,67	2,66	1,87	1,80	1,92	2,46	2,78	1,12	1,36	1,53	1,58	-0,62	2,70	5,4	-0,3	F	N	N	243		25	42	SALVATORE RF X RUBICON X CASHCOIN	Conv: 30+9 gr (19,23€/dose) SX:10+1 gr (38,18€/dose)

LÉGENDE
- Vit.de Traite : R=Rapide / N=Normal / L=Lent
- Temp. : C=Calme / N=Normal / Nerv=Nerveux
- Facilité de naissance : F=Taureau conseillé sur génisses / N=Taureau utilisable sur primipares et vaches / D=Taureau à réserver exclusivement aux vaches

NEW Nouveau taureau — Taureau disponible en semence sexée — Point fort du taureau — Indexation polygénique complète

NOUVEAUTÉS

28€ 52€♂
Conv: 20+5 gr

VENI VIDI VICI

EXQUISITE x CAPTAIN x CRIMSON

3121 TPI / 151 RZG

Taux élevés- Bon placement de trayons - 5,8 PL

Taureau facile à utiliser pour des vaches modernes et productives !

27€ 55€♂
Conv: 60+20 gr

SIMPLY RED

OTEZLA P RDC x SPUTNIK RDC x SWINGMAN RED

2995 TPI / 157 RZG

117 résistance aux mammites - +1945 kg de lait - 121 en pis

Le taureau rouge qui domine les index !

FARRELL

FOREMAN X SKYLINE X MONTROSS

aAa :	234
RZG :	141
RZ€ :	1478

PRODUCTION

Kg lait	% gras	Kg gras	% protéine	Kg protéine
465	0,34	54	0,10	26

SANTÉ

RZHEALTH (Santé)	Santé mammaire	Santé du pied	DDControl (Mortellaro)	Santé métabolique	Repro-duction	Longévité	Persistence
118	110	109	110	109	105	118	103

MORPHOLOGIE

RZE (Morphologie)	Corps	Pieds & membres	Pis
132	114	119	123

RZG	88	100	112	124
Taille	109			
Ouverture	103			
Prof. de Corps	111			
Largeur Poitrine	114			
Incl. bassin	106			
Largeur aux Ischions	107			
Qualité d'Os	110			
Angle du Pied	97			
Mbres arr. vue Côtés	99			
Mbres arr. vue Arr.	114			
Orient. membres Avant	114			
Locomotion	117			
Haut Attache Arr.	121			
Ligament	100			
Attache Avant	122			
Profondeur du Pis	121			
Ecart Avant	99			
Implant Arrière	84			
Longueur des Trayons	101			

Sous réserve d'erreurs d'impression, de modifications de prix et/ou fin de stock.

Une équipe à votre service

Directeur commercial	Pierre CREPPE	+32 (0)475 97 01 12	pcreppe@awegroupe.be
Responsable lait	Diederik VAN DER VALK	+32 (0)498 48 77 63	dvandervalk@awegroupe.be
Provinces Liège-Luxembourg	Bruno TOUSSAINT	+32 (0)494 17 06 32	btoussaint@awegroupe.be
Province de Liège	Philippe VAN MEERBEECK	+32 (0)477 34 39 05	pvanmeerbeek@awegroupe.be
Province de Liège	Didier HABETS	+32 (0)473 50 10 56	dhabets@awegroupe.be
Provinces Luxembourg-Namur-Brabant	Gilles JONETTE	+32 (0)498 79 89 27	gjonette@awegroupe.be
Provinces Hainaut-Namur-Brabant	Quentin PIERARD	+32 (0)472 24 33 34	qpierard@awegroupe.be
Provinces Hainaut-Brabant	Aloïs BOUTRY	+32 (0)470 98 27 00	aboutry@awegroupe.be
Provinces Brabant-Flandre Occidentale / Monitoring	Jules CORSTJENS	+32 (0)471 67 42 05	jcorstjens@awegroupe.be
Transfert d'embryons et insémination	Annick WILMOTTE	+32 (0)83 68 70 42	awilmotte@awegroupe.be
Monitoring (Smartvel - Sensehub - Medria)	Maureen PIEDBOEUF	+32 (0)494 89 20 16	mpiedboeuf@awegroupe.be
Service Bovin Lait	Classification linéaire	+32 (0)87 69 35 25	
	Contrôle laitier	+32 (0)87 69 35 25	
	Analyse génomique	+32 (0)87 69 35 25	

Chemin du Tersoit 32 | B-5590 Ciney • +32 (0)83 68 70 70 • dep.com@awegroupe.be • www.awenet.be

qualité et innovation au service des éleveurs