LE SALON AQUITANIMA

DÉCOUVRIR – APPRENDRE – PARTAGER

Du samedi 1er au lundi 3 juin 2019
A Bordeaux, Nouvelle-Aquitaine

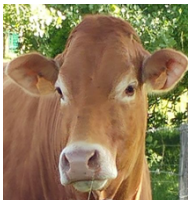
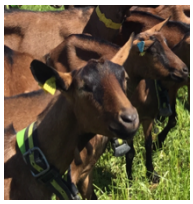

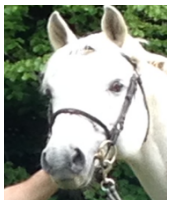

Bovins Caprins Ovins Equins

UNE OPPORTUNITÉ UNIQUE

Rencontrez des professionnels de l'élevage bovin. **Découvrez** une race à travers un circuit technique qui vous permettra de perfectionner vos connaissances. **Élargissez** votre réseau de contacts en rencontrant des éleveurs français de la nouvelle région Nouvelle-Aquitaine.

Ne perdez pas l'opportunité de participer à nos visites techniques, avec des éleveurs du monde entier !

NOTRE RÉGION

La nouvelle région Nouvelle-Aquitaine est une véritable terre d'élevage mais aussi de gastronomie, puisqu'elle est la **première région de France de labels et de certificats d'origine.**

PREMIÈRE RÉGION AGRICOLE DE FRANCE ET D'EUROPE

Quelques chiffres sur l'élevage en Nouvelle-Aquitaine :

1ère région pour l'élevage bovin

25% du total national d'ovins

40% de la production nationale de lait de brebis

35% du total national de caprin

Orientation technico-économique de la commune

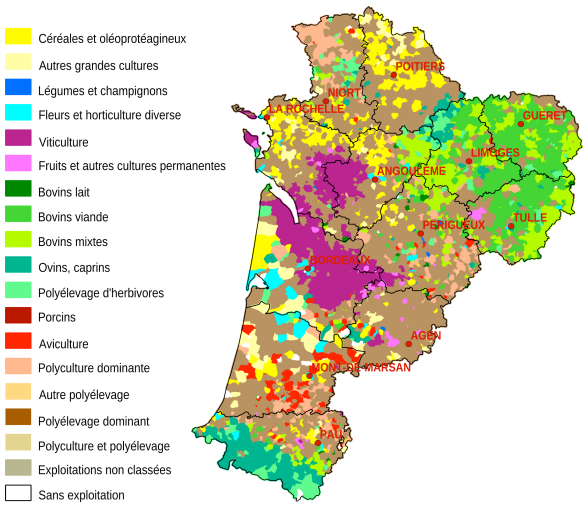

Source : Agreste - Recensement agricole 2010
GEOFLA® Copyright « IGN - Paris - 2010 » Reproduction interdite

Soutenu par

En collaboration avec

AQUITANIMA TOUR INTERNATIONAL

Du mardi 28 au vendredi 31 mai 2019

En amont du salon AQUITANIMA, vous avez l'opportunité de participer à l'un des six circuits suivants :

BLONDE D'AQUITAINE

Visite d'élevages, d'usines de production alimentaire pour l'élevage et station raciale de Casteljaloux.

BAZADAISE

Visite d'élevages, d'abattoirs…

LIMOUSINE

Visite d'élevages, station raciale de Lanaud, station raciale de Moussours…

CAPRIN

Visite d'élevages, de l'organisme de sélection CAP GENES, d'exploitations, de coopératives et d'un lycée agricole.

ÉQUIN

Visite d'élevages, de haras, de jumenteries, …

VEAU DE CROISEMENT

Visite d'élevages, d'abattoirs…

SÉMINAIRE INTERNATIONAL

Vendredi 31 mai : le séminaire international se tiendra dès le vendredi 31 mai au siège de la Région Nouvelle-Aquitaine. Toutes les délégations étrangères ayant participé aux visites techniques se retrouveront lors de ce séminaire. Vous pourrez découvrir à travers des témoignages exclusifs comment sont gérées et utilisées les différentes races dans d'autres pays.

LE SALON AQUITANIMA

- 400 bovins présentés
- Concours interrégionaux des races BLONDE D'AQUITAINE LIMOUSIN, PRIM'HOLSTEIN et BAZADAISE
- Samedi 1er juin : cocktail international pour entrer en contact avec des professionnels de la génétique bovine

Une journée dédiée aux ovins, le lundi 3 juin

POUR PLUS D'INFORMATIONS : http://aquitanima.fr
INSCRIPTIONS : interco@interco-international.com - +33 (0) 5 56 10 19 10