

# CATALOGUE

**21 septembre 2016**



SERVICE  
BOVIN  
VIANDE



CSB , rue des Champs Elysées 12 , B-5590 Ciney  
Tel. : 083 23 16 51 , [csb@awenet.be](mailto:csb@awenet.be) , [www.awenet.be](http://www.awenet.be)



Gamme

# Elite & Master

Faites  
progresser votre  
atelier  
viande !



Syndicat Coopérative Agricole de la Meuse

Service Aliments  
Parc Industriel  
Rue Bourie, 16  
5300 Seilles (Andenne)

**+32 85 82 40 27**

### **Possibilités de paiement :**

Vous êtes intéressés par un des reproducteurs mis en vente lors de notre criée, voici les différentes possibilités de paiement qui s'offrent à vous.

- 1) *Par chèque*  
=> Montant illimité.

- 2) *Par Bancontact/ Mister Cash*  
=> montant limité à 2 000€.



Toutefois, il vous suffit d'avertir votre banque qui autorisera un paiement d'une somme supérieure à 2 000€.

- 3) *En liquide*  
=> montant limité à 3 000€.

- 4) *Versement sur le compte*

**Attention : les cartes de crédit ne sont pas acceptées.**

---

### **Betalingsmogelijkheden :**

Indien u geïnteresseerd bent in een stier op onze veiling, vindt u hieronder de verschillende betalingsmogelijkheden :

- 1) *Per cheque*  
=> Onbeperkt bedrag.

- 2) *Bancontact/ Mister Cash*  
=> Beperkt tot een bedrag van 2 000€.



Indien het bedrag hoger is dan 2000€, kunt u bij uw bank hiervoor een aanvraag indienen, waardoor een betaling hoger dan 2000€ mogelijk gemaakt wordt.

- 3) *Cash*  
=> Beperkt tot 3 000€.

- 4) *Bankstorting*

**Opgelet : betaling via creditcard wordt niet aanvaard (b.v. Visa)**

## **Cotation Linéaire/ Lineaire beoordeling**

<b>Critères</b>	<b>Moyenne/ Gemiddelde</b>	<b>Criteria</b>
<b>Taille</b>	<b>75</b>	<b>Gestalte</b>
<b>Musculature</b>	<b>87</b>	<b>Bespiering</b>
Epaule	35	Schouder
Dessus	31	Bovenhand
Fesse profil	39	Dijen zijaan
Fesse arrière	39	Dijen zijaan
<b>Type viande</b>	<b>83</b>	<b>Vlees type</b>
Longueur	39	Lengte
Largeur poitrine	29	Borstbreedte
Largeur bassin	39	Bekkenbreedte
Côte	24	Rib
Croupe	25	Kruis
Queue	25	Staart
<b>Aplombs</b>	<b>83</b>	<b>Beenwerk</b>
Epaule : ossature	24	Schouderbeenwerk
Peau	34	Huid
Longueur bassin	39	Bekkenlengte
Ossature	36	Beenwerk
Ligne dessus	24	Ruglijn
Marche	22	Gang
<b>Apparence générale</b>	<b>75</b>	<b>Algemeen Voorkomen</b>
<b>Note finale</b>	<b>85</b>	<b>Eindebeoordeling</b>

*La moyenne wallonne des notes des 3 dernières années est calculée sur l'ensemble des animaux MALES. La moyenne de référence étant mobile, le graphe de la cotation évoluera avec celle-ci.*

*De Waalse gemiddelde merken gedurende de laatste 3 jaar, berekend op basis van alle mannelijke dieren. De gemiddelde referentie is mobiel, de grafiek zal daarmee evolueren.*

*The Walloon average marks during the last 3 years, calculated on all the male animals. The average reference is mobile, the graph will change with it.*

## COTATION LINEAIRE / LINEAIRE BEOORDELING

Longueur / Lengte	Court / Kort	Long / Lang
Largeur poitrine / Borstbreedte	Étroit / Smal	Large / Breed
Largeur bassin / Bekkenbreedte	Étroit / Smal	Large / Breed
Epaule / Schouder	Peu musclé / Weinig gespierd	Fort mus. / Sterk gespierd
Dessus / Bovenhand	Peu musclé / Weinig gespierd	Fort mus. / Sterk gespierd
Côte / Rib	Plat / Plat	Rond / Rond
Croupe / Kruis	Horizontal / Horizontaal	Incliné / Sterk hellend
Long. Bassin / Bekkenlengte	Court / Kort	Long / Lang
Queue / Staart	Noyé / Diep	Dégagé / hoog ingeplant
Fesse profil / Dijen zijaan	Droit / Recht	Rond / Gerond
Fesse arrière / Dijen Achteraan	Peu rebon. / Weinig uitpuilend	Très rebon. / Sterk uitpuilend
Ossature / Beenwerk	Gros / Dik	Fin / Fijn
Epaule ossature / schouderbeenwerk	Saillant / Boegig	Effacé / Gesloten
Ligne dessus / Ruglijn	Concave / Concaaf	Convex
Antér.face Devant/Voorbenen	Cagneux/o-benig	Panard / X-benig
Vooraanzicht		
Patur.anté.profil / Voorkoten zijaanzicht	Dr. jointé/Kort gekoot	L.jointé / Lang gekoot
Poste.face arriè./Achterbenen	Cagneux / o-benig	Panard / X-benig
Achteraanzicht		
Patur.post. profil / Achterkoten	Dr.jointé / Kort gekoot	L.jointé / Lang gekoot
Zijaanzicht		
Jarret / Sprong gewicht	Droit / Recht	Coudé /Krom
Marche / Gang	Difficile / moeilijk	Facile / Gemakkelijk
Peau / Huid	Epais / Dik	Fin / Fijn
Taille / Gestalte	Petit / Klein	Haut / Groot
Embonpoint / Conditie		

### Note partielle    Deelbeoordeling

Taille	Gestalte
Musculature	Bespiering
Type viande	Vlees type
Aplombs	Beenwerk
Appar. générale	Algemeen Voorkomen

### **Note finale    Eindebeoordeling**

### Mère à taureau

75	75
84	84
79 <b>ou</b>	79 <b>of</b>
82	82
<i>si classifiée après 01/05/10 als beoordeling na 01/05/10</i>	
80	80
70	70

### Stiermoeder

### Défaut/Gebreken

Déviat. Antér./Afwijking Voorbenen
Boulet. Antér./Afwijking Voorbenen
Genou fléchi/Gebogen knie
Déviat. Postér./Afwijking Achterbenen
Boulet postér./Overkoting Achterbenen
Souflette / Souflette

### Taille 1ère cat. / Gestalte 1categ.

13 mois	119 cm
14 mois	121 cm
15 mois	122 cm
16 mois	123 cm
17 mois	125 cm
18 mois	126 cm
19 mois	127 cm
20 mois	128 cm

**REGLEMENT DE LA VENTE AUX ENCHERES PUBLIQUES  
DE TAUREAUX BLANC-BLEU BELGE.**

1. Les taureaux mis en vente sont inscrits au Herd-Book Blanc Bleu Belge et possèdent le pedigree officiel avec une confirmation des origines paternelles et maternelles. Toutefois, il n'est pas classé en catégorie officielle HB. Cette classification pourra être obtenue sur place à la demande expresse formulée par le propriétaire à un représentant officiel du Herd-Book.
2. Sur le plan sanitaire, tous les taureaux mis en vente présentent un état de santé optimal. Ils sont officiellement indemnes de Brucellose, Tuberculose et de Leucose (Attestation B4,T3,L3) et sont indemnes d'IBR (statut I4 du CSB) Leur statut vis-à-vis des tares DMC 1, DMC 2, SQT 1, NANISME, HAMARTOME, ARTHROGRYPOSE et GESTATION PROLONGEE sont négatifs. Quant aux statuts relatifs aux autres tares, ils sont déterminés si le propriétaire du taureau en a fait la demande.  
**Le tractus génital externe ainsi que la qualité de la semence ont été contrôlés et jugés conformes à l'usage du taureau pour la monte naturelle.**  
De plus, ils sont vaccinés contre le virus respiratoire syncytial (RSB).  
Il est entendu que l'awé asbl s'exonère de toute garantie de vices ou maladies non-repris dans la législation relative aux vices rédhibitoires.
3. La vente est effectuée par la formule « les enchères publiques » le prix de départ sera fixé par le vendeur et les enchères commenceront à ce prix : le prix minimal étant de 2 900,00 € (deux mille neuf cents Euros) ou 2.200,00 € pour le type Mixte (deux mille deux cents Euros). Ce prix minimal sera d'application, sauf information contraire du vendeur.  
Le candidat acheteur doit se manifester à l'appel du crieur, en levant la main, par hausses ainsi réparties :  
**De 2.900 à 5.000 euros : enchères de 100 euros ou plus,  
De 5.000 à 10.000 euros, enchères de 200 euros ou plus,  
De 10.000 euros jusqu'au prix d'adjudication définitif : enchères de 500 euros ou plus.  
LE TOUT RESTANT A L'APPRECIATION DU CRIEUR.**  
Un animal est adjugé par le crieur au montant de la dernière offre.
4. Les animaux sont présentés individuellement dans l'ordre choisi par l'organisateur.
5. Un second tour d'enchères sera organisé pour les taureaux qui n'ont pas eu de surenchère sur le montant de départ. Ce second tour sera une criée dégressive. Les enchères commenceront à 3500,00 € pour les taureaux de type Viande et 2.500 ,00 € pour les taureaux de type Mixte, et descendront progressivement par paliers de 100,00 € jusqu'au montant de la mise à prix de départ ; le premier acquéreur qui lèvera la main se verra adjuger l'animal. Au cas où deux acheteurs enchériraient en même temps au même prix, le crieur les départagera en relevant la mise.  
Si l'animal ne trouve pas acquéreur, il sera définitivement retiré.
6. Le montant de l'adjudication est censé inclure la T.V.A. due en Belgique. Une facture ou un bordereau d'achat sera établi dans ce sens suivant la qualité d'assujetti des personnes en présence. Les frais éventuels de transport, douane, T.V.A. y afférents et autres sont à charge de l'acheteur.
7. Les frais de vente suivants sont exigés :  
- 7 % soumis à TVA de la valeur adjugée **à charge de l'acheteur.**  
- 4 % soumis à TVA **à charge du vendeur et ceci sur la valeur adjugée OU sur le montant de la mise à prix s'il est supérieur à 2.900 euros et que l'animal n'a pas été adjugé.**  
Cependant, pour les acheteurs étrangers, ces frais s'élèvent à 12 % de l'offre auxquels s'ajoutent tous les frais additionnels à la demande de l'acheteur (par ex. examens sanitaires complémentaires suivant législation en vigueur, contrôle de congélation, frais de transport, frais d'hébergement après criée jusqu'à la sortie définitive...)
8. L'acheteur est invité, dès l'adjudication de l'animal, à signer le contrat d'achat qui lui sera présenté par un des agents du Centre se trouvant sur place.  
Le paiement aura lieu immédiatement soit en espèces, soit au moyen de chèques bancaires.  
En tout état de cause, l'animal ne pourra quitter le site du CSB, que si le paiement a été effectué.
9. L'acheteur devient propriétaire et responsable du taureau à la signature du contrat d'achat.  
Il peut reprendre son taureau le jour même ou le laisser. Dans ce cas, le taureau est assuré jusqu'à son départ (pour une période maximale de 7 jours à dater de la criée) à concurrence du montant d'adjudication pour une valeur maximale de 3700€. Une prime de 25€ (vingt-cinq euros) d'assurance est alors automatiquement facturée sur le contrat d'achat.  
Toutefois si la valeur d'adjudication est supérieure à 3700€, l'acheteur peut toujours compenser la différence en prenant une assurance complémentaire via son courtier d'assurance. Une cotisation de 7,50€ (sept euros cinquante) par jour de présence à dater de la criée jusqu'à son enlèvement du CSB sera facturée en plus à la sortie du taureau, et ce pour couvrir les frais de pension des animaux et d'assurance journalière complémentaires.

*Patrick MAYERES  
Directeur des Services aux éleveurs*

**REGLEMENT VOOR DE OPENBARE VEILING VAN STIEREN  
VAN HET BELGISCH WITBLAUW-RAS.**

1. De stieren die te koop worden aangeboden, zijn ingeschreven in het Belgisch Witblauw stamboek en bezitten de officiële stamboom met een bevestiging van de afkomst langs vaders-en moederskant.
2. Alle stieren die te koop worden aangeboden, bevinden zich bovendien in een optimale staat van gezondheid. Ze zijn officieel vrij van brucellose, tuberculose en leukose (attes B4 ,T3,L3) en zijn tevens IBR-vrij (statuut I4 van het centrum voor Rundveeselectie).  
Ze hebben een negatief statuut, voor volgende gebreken: DMC 1, DMC 2, SQT 1, DWERGGROEI, HAMARTOMA, OVERDRACHT OF VERLENGDE DRACHT en ARTHROGRYPOSIS gen. De andere gebreken worden bepaald indien de eigenaar van de stier het vraagt.  
**Het uitwendige voortplantingsorgaan en de kwaliteit van het sperma zijn gecontroleerd en voldoen aan het gebruik van de stier voor het natuurlijke dekken.**  
Daarnaast zijn ze ook gevaccineerd tegen het respiratoir syncytiaal virus (RSB). Uiteraard wordt het Centrum voor Rundveeselectie ontheven van iedere waarborg voor gekregen of ziekten die niet opgenomen zijn in de wetgeving betreffende koopverniegende gekregen.
3. De verkoop verloopt volgens de formule van "openbare veiling". De startprijs wordt door de verkoper vastgelegd en de veiling begint aan deze prijs : de minimumprijs hierbij bedraagt 2900€ (tweeduizend negenhonderd euros) voor de vleestype of 2200 € (twee duizend twee honderd euros) voor de tweedoeltype.  
De kandidaat-koper moet zich bij oproep van de veilingmeester uiten door zijn hand op te steken.  
De veiling geschiedt bij opbod volgens onderstaand schema:  
***Van 2.900 tot 5.000 euros: met 100 euros of meer omhoog,  
Van 5.000 tot 10.000 euros: met 200 euros of meer omhoog,  
Van 10.000 euros tot definitieve verkoopprijs: met 500 euros of meer omhoog.  
Alles wordt overgelaten aan het oordeel van de veilingmeester.***  
Een dier wordt door de afroeper toegewezen aan het bedrag van het laatste bod.
4. De dieren worden individueel voorgesteld in de volgorde gekozen door de inrichter.
5. Er wordt een tweede veilingsronde georganiseerd voor de stieren **DIE GEEN AANBOD HEBBEN GEHAD OP HET BEDRAG VAN HUN INZET**. Deze tweede ronde verloopt volgens aflopende afroeping : de veiling begint bij 3500 € (drieduizend vijfhonderd euros) voor de vleestype of 2500 € (twee duizend vijfhonderd euros) voor de tweedoeltype en daalt geleidelijk in trappen van 100 € tot het bedrag van de inzet van vertrek. De eerste koper die de hand opsteekt, krijgt het dier toegewezen. Indien twee kopers tegelijk aan hetzelfde bedrag een bod doen, zal de afroeper een beslissing treffend door het bod te verhogen.
6. Het verkoopbedrag van de veiling wordt geacht de in België verschuldigde BTW te omvatten. Er zal een factuur of een aankoopbon in deze zin worden opgesteld naargelang van de hoedanigheid van belastingplichtige van de aanwezige personen. Eventuele kosten voor transport, douane, desbetreffende BTW en andere vallen ten laste van de koper.
7. De volgende verkoopkosten worden gevoederd :  
7 % + BTW van de toegewezen waarde zijn ten laste **van de koper**  
4 % + BTW **van de verkoopwaarde OF van de inzetprijs indien hoger dan 2.900 euros en indien het dier niet verkocht is, zijn ten laste van de verkoper.**  
**Voor buitenlandse kopers** bedragen deze kosten evenwel 12 % van het bod, mest daarbij nog alle bijkomende kosten (bijv. Voor gezondheidseisenonderzoeken, voor controle van invriezing en stamboom, voor transport, voor huisvesting)..
8. Zodra het dier is toegewezen, wordt de koper verzocht zijn handtekening te plaatsen onder het koopcontract dat hem zal worden voorgelegd door één van de ter plaatse aanwezige beampten van het Centrum. De betaling vindt onmiddellijk plaats, hetzij via bankcheques.
9. De koper wordt eigenaar en verantwoordelijk voor de stier zodra de koopovereenkomst is ondertekend.  
Hij kan zijn stier op die dag meenemen of het laten. In dit geval wordt de stier verzekerd tot zijn vertrek (voor een periode van maximaal 7 dagen vanaf de veiling) tegen het bedrag van de veilingsverkoop voor een maximale waarde van 3700 €. Een premie van 25 € (vijfentwintig euro's) verzekering wordt dan automatisch gerekend op de koopovereenkomst. Nochtans als de waarde van de veilingsverkoop boven de 3700 € is, kan de koper steeds het verschil compenseren bij het nemen van een aanvullende verzekering bij zijn assurantiemakelaar. Een contributie van 7,50€ (zeven euro's vijftig) per dag van aanwezigheid vanaf de datum van de veiling tot zijn verwijderen van RSC zal in rekening worden gebracht in aanvulling op de uitrit van de stier, en die om de kosten van het pension en van de bijkomende dagelijkse verzekering voor de stieren te dekken.

*Patrick MAYERES  
Dienst Directeur awé*



**AUKTIONSBESTIMMUNGEN**  
**WEIß-BLAUE ZUCHTBULLEN.**

1. Die zur Auktion angemeldeten Bullen sind zum Belgischen Weiß-blauen Herdbuch eingetragen und haben das offizielle Pedigree mit Bestätigung der Vaters- und Muttersabstammung. Jedoch sind die Bullen in offizieller HB Kategorie nicht rankiert. Diese Rankierung kann an Ort und Stelle auf ausdrückliche Anfrage des Eigentümers zu einem offiziellen Vertreter des Herdbuchs empfangen werden.
2. Die zum Verkauf angebotenen Bullen sind optimal gesund. Sie sind für Bruzellose, Tuberkulose und Leukose offiziell negativ getestet (B4, T3, L3 Bescheinigung) und sind IBR frei (I4 Status vom CSB).  
Ihr Status für Vorbelastungen DMC 1, DMC 2, SQT 1, ZWERGUCHS, HAMARTOM und HARTHROGRYPOSIS ist negativ. Ihr Status für die anderen Vorbelastungen ist gemeldet, wenn der Eigentümer von dem Bullen es gefordert hat.  
**Der äußere Genitaltrakt und die Spermaqualität sind überprüft und übereinstimmend mit dem Gebrauch des Bullen für Natursprung beurteilt worden.**  
Dazu sind die Bullen gegen RSB geimpft.  
Es wird vereinbart dass AWE G.o.E. keine Garantie gibt bezüglich Fehler bzw Krankheiten, die in der Gesetzgebung über Sachmangel nicht gemeldet sind.
3. Der Verkauf wird durch die Formel « Auktion » erledigt. Der Einsatzpreis wird durch den Verkäufer festgesetzt und die Angebote beginnen zu diesem Preis. Der Mindestpreis beträgt 2 900,00 € oder 2.200,00 € für Doppelenderbullen. Dieser Mindestpreis wird gültig sein, wenn der Verkäufer keine Gegeninformation gibt.  
Der Einkaufskandidat soll sich zum Anruf des Händlers durch eine gehobene Hand äußern. Die Preiserhebungen sind als folgt geteilt:  
**Von 2.900 bis 5.000 euros: Gebote von 100 euros oder mehr,**  
**Von 5.000 bis 10.000 euros: Gebote von 200 euros oder mehr,**  
**Von 10.000 euros bis zum definitivem Zuschlagspreis : Gebote von 500 euros oder mehr.**  
**Alles wird zur Beurteilung des Händlers gelassen.**  
Ein Tier wird durch den Auktionsleiter zum Betrag des letzten Angebots zugeschlagen.
4. Tiere werden individuell vorgestellt, in der vom Organisatoren gewählten Reihenfolge.
5. Falls kein Angebot in der ersten Runde gemacht wird, wird das Tier in der zweiten Runde erneut angesetzt. Diese zweite Runde wird eine degressive Auktion sein. Die Gebote starten zu 3500,00€ und gehen strittweise durch Abnahmen von 100,00€ bis zum Mindestpreis ab. Dem ersten Kandidat, der die Hand erhebt, wird das Tier zugeschlagen worden. Falls zwei Einkäufer gleichzeitig zum selben Preis anbieten wird der Auktionsleiter durch ein höheres Angebot zwischen ihnen entscheiden. Falls das Tier nicht gekauft wird wird dieses definitiv ausgezogen.
6. Der Zuschlagspreis versteht sich einschließlich MWS. Eine Rechnung bzw ein Kaufbeleg wird in diesem Sinne je nach dem MWS-Status der anwesenden Personen erledigt worden. Die möglichen Transport- und Zollkosten, MWS und andere Kosten sind von dem Einkäufer zu bezahlen.
7. Folgende Verkaufskosten werden verlangen :  
- 7 % MWS-pflichtig der zugeschlagenen Wert müssen von dem Einkäufer bezahlt werden.  
- 4 % unterliegen der MwSt von dem Verkäufer bezahlt werden auf dem Zuschlagswert ODER auf der Preisfestsetzung, wenn diese höher als 2.900 euros beträgt und wenn das Tier nicht verkauft ist .  
Für die ausländischen Einkäufer betragen jedoch diese Gebühren 12% des Angebots + alle zusätzliche Kosten auf Anfrage des Einkäufers (z.B. zusätzliche Sanitärprüfungen gemäß Gesetzgebung, Gefrierenkontrolle, transportkosten, Unterbringungskosten nach der Auktion bis zum definitivem Ausgehen...)
8. Der Käufer muss sofort nach erfolgtem Zuschlag das Einkaufsformular, das ihm von dem Beauftragten der Auktionsleitung gegeben wird, unterschreiben. Der Käufer hat bei der Kasse der Auktion direkt nach dem Zuschlag den Kaufpreis zu zahlen, entweder bar oder mit Bankscheck.  
Auf jedem Fall darf das Tier die CSB erst verlassen, wann die Zahlung gemacht worden ist.
9. Der Käufer wird der Eigentümer des Stieres und ist verantwortlich für ihn ab der Unterschrift des Kaufvertrags. Er kann den Stier an demselben Tag mitnehmen oder nicht. In diesem Fall ist der Stier versichert bis zu seiner Abfahrt für den Betrag der Auktion (höchstens für einen Zeitraum von 7 Tagen von der versteigerung). Eine Prämie von 25 € (fünfundzwanzig Euro) Versicherung wird automatisch auf den Kaufvertrag gerechnet. Jedoch wenn der Wert der Auktion höher als 3700 € ist, kann der Käufer immer den Unterschied ausgleichen beim Nehmen eine zusätzliche Versicherung bei seinem Versicherungsmakler. Ein Beitrag von 7,50 € (sieben Euro fünfzig) pro Taag von Anwesenheit vom Tag der Auktion an bis seiner Abfuhr von CSB wird zusätzlich gerechnet, wenn der Stier CSB verläßt, und es ist, um die Kosten von der Pension der Stieren und von zusätzlicher täglicher Versicherung zu bezahlen.

*Patrick MAYERES*  
*Directeur Services awé*



1. The bulls offered for sale are registered in the Belgian Blue Beef Herd Book and have official pedigree with confirmation of their paternal and material origins.
2. All the bulls offered for sale are in an excellent state of health. They are officially free of brucellosis, tuberculosis and leucosis (B4,T3 and L3 certification), and are free of IBR (selection centre status I4). They are DMC 1, DMC 2, SQT 1, NANISM, HAMARTOMA, HARTHROGRYPHOSIS and GP negative. Their status regarding the other defects like LONG GESTATION, is mentioned if the owner of the bull has asked for it.  
**The external genital tract and the sperm quality have been checked and considered in accordance with the use of the bull for natural service.**  
Moreover they are vaccinated against bovine syncytial respiratory (BSR) virus.  
However, the Selection Centre cannot be held liable for any defects or illnesses not included in the relevant legislation concerning latent defects.

3. Sale is by public auction. The initial bidding price is set by the auctioneer, with a minimum of € 2900 (two thousand euros nine hundreds) for the meaty type animals and 2200 € (two thousand euros two hundreds) for the dual purpose type animals.  
The potential buyer has to show himself at the seller's call by raising the hand. The price increases are set like follows:

***From 2.900 to 5.000 euros: bidding of 100 euros or more,***

***From 5.000 to 10.000 euros : bidding of 200 euros or more,***

***From 10.000 euros to the definitive selling price: bidding of 500 euros or more.***

***The final decision is left to the auctioneer.***

The animal is knocked down by the auctioneer at the amount of the last bid.

4. The animals are presented for sale individually, in the order chosen by the organiser.
5. A second round of bidding will be held for all bulls for which there have not been any bids at the starting price. This second round will be by bidding down, with the price starting at €3500 for the meaty type animals and €2500 for the dual purpose type animals and descending to the amount of the initial bidding price in steps of €100 ; the animal is sold to the first person to bid. If two buyers bid at the same time, the auctioneer raises the price again until one drops out.
6. The auction price is inclusive of Belgian VAT. An invoice or bill for sale will be issued to this effect, depending on the tax status of the buyer. All costs for transport, customs duties, VAT etc... are payable by the buyer.
7. The following sales costs are imposed :  
7% of the auction price + VAT, **payable by the buyer.**  
4 % subjected to VAT **payable by the seller on the sale amount OR on the amount of the upset price if higher than 2.900 euros and if the animal is not sold.**  
However, **for foreign buyers** these costs amount to 12 % of the auction price, plus all additional costs (e.g. veterinary examinations, deepfreeze sperm tests, pedigree tests, transport, stallage etc..)
8. As soon as the animal has been knocked down, the buyer is invited to sign the purchase contract that will be presented to him by one of the officials at the centre. Payment must be made immediately, either in cash or by cheque drawn on a bank.
9. The buyer becomes the owner of the bull and is responsible for it at the signing of the sales contract.  
He can take his bull the same day or leave it. In this case the bull is insured until his departure for the amount of the sale by auction (for a maximum period of 7 days from the auction) for a maximum value of 3700€. A premium of 25 € (twenty-five euros) of insurance is invoice automatically on the purchase contract. However if the value of the sale by auction is higher than 3700 € the buyer can always compensate this difference by taking a complementary insurance via his insurance broker. A contribution of 7,50 € (seven euros fifty) per day of attendance from the day of the auction until its removal of BSC will be invoiced in addition when the bull leaves the BSC, and this in order to cover the costs of bulls' pension and of additional daily insurance.

*Patrick MAYERES  
Department manager awé*

## **SALE FOR EXPORT**

### **CHARGES 12 %**

IN ADDITION TO THESE CHARGES, WILL BE INVOICED

1. THE DIFFERENT MEDICAL TESTS REQUIRED BY THE VETERINARY OFFICER OF THE COUNTRY OF DESTINATION.
2. THE STAYING COSTS FROM THE AUCTION TO THE DEPARTURE OF THE ANIMAL (7.50 EUROS DAILY).
3. THE INSURANCE COSTS PAYED BY THE NEW OWNER.

WITH REGARD TO THE EXPORT SALES, **THE PAYMENT OF THE PRICE AND CHARGES** (12 % of price) HAS TO BE MADE BY MEANS OF CHEQUE, **THE DAY OF THE AUCTION.**

*IN ORDER TO AVOID ANY CONSTESTATION ABOUT THE EXCHANGE THE PAYMENT WILL BE MADE IN EUROS.*

## **CRIEE DU 21 SEPTEMBRE 2016 VEILING VAN 21 SEPTEMBRE 2016**

Commission de triage pour cette criée :

Commissie van deskundigen voor deze veiling :

MM. COLLARD Luc  
HEYVAERT Carl

Représentant du Ministère Régional Wallon lors du triage:

Vertegenwoordiger van het Waalse Gewest Ministerie voor de beoordeling:

M. HAUMONT Jean-Pierre

Classificateurs :

Beoordelaars :

MM. CREVITS Benoît  
GUISARD Jean-Marc

## **NEWS :**

Comme vous avez déjà pu le lire, L'Unité de Génomique Animale de l'ULG a identifié une mutation génétique appelée SNAPC4. Cette mutation conduit à une perte embryonnaire entre 6 semaines et 4 mois de gestation chez les individus qui ont hérité de cette mutation de leurs 2 parents.

Nous considérons que cette nouvelle anomalie ne doit pas conduire à une exclusion des reproducteurs porteurs : elle doit être prise en considération dans votre choix au même titre que les performances zootechniques du taureau (poids, taille, musculature...). Nous la considérons comme une caractéristique ADN secondaire.

*Au vu de ces évolutions, la Commission Viande-CSB de l'awé asbl a décidé d'adapter les modalités suivantes :*

### **Entrée au CSB.**

- Négatif aux 7 premières tares génétiques (SQT, DMCI, DMCII, GMC, Ham., SA, GP).
- SNAPC4 : cette caractéristique n'est pas un critère de sélection à l'entrée et donc quelque soit le résultat, vous aurez la possibilité de le rentrer ou non selon votre choix.
- Négatif IBR gB : résultat valable 30 jours à dater du prélèvement sanguin.
- Négatif BVD-Ag: si une analyse sur biopsie d'oreille a été réalisée à la naissance, le résultat est valable également.

### **Criée CSB.**

Pendant une période de transition, il ne sera pas imposé aux éleveurs de faire l'analyse SNAPC4 sur des taureaux déjà analysés pour les 6 ou 7 premières tares.

L'éleveur aura le choix suivant :

- Ne pas faire l'analyse.
- Faire l'analyse mais quelque soit le résultat, pour le taureau présent en criée, il sera publié dans le catalogue. Il ne sera pas possible de reprendre l'animal en cas de résultat positif.

---

Zoals u wellicht reeds vernomen hebt via de geschreven pers, is de Dienst Dierlijke Genetica van de ULG erin geslaagd een achtste genetische mutatie, SNAPC4 genaamd, te identificeren. Deze mutatie leidt tot embryonaal afsterven na een drachtduur tussen 6 weken en 4 maanden bij dieren die deze mutatie overerfden van beide ouderdieren. Wij zijn van mening dat dit nieuw ontdekte gebrek niet dient te leiden tot het uitsluiten van de vererfers die drager zijn van het defecte gen. Uzelf bent vrij hiermee rekening te houden bij uw keuze, net zoals u rekening houdt met de andere zoötechnische gegevens (gewicht, grootte, bespiering, ...) van de betreffende stier. Wij beschouwen SNAPC4 als een secundair DNA-kenmerk.

*Met het oog op deze evolutie, heeft de Vleesveecommissie CSB van awe beslist volgende modaliteiten aan te passen :*

### **Voorwaarden voor toelating tot het CSB :**

Negatief voor de 7 eerste erfelijke gebreken (SQT, DMCI, DMCII, GMC, Ham., SA, GP)  
SNAPC4 : dit gebrek is geen selectie criterium voor toelating tot het centrum. De fokker heeft steeds de vrije keuze om de stier al dan niet in het CSB te laten intreden, welke ook de uitslag is van de test is.

IBR gB-negatief : resultaat blijft tot 30 dagen na de bloedafname geldig

BVD-Ag- negatief: indien een oorweefselstaal werd genomen na de geboorte van het betreffende kalf, zijn de resultaten hiervan eveneens geldig.

### **Veiling CSB :**

Gedurende een eerste overgangsperiode zal de fokker niet verplicht zijn een SNAPC4-analyse te laten uitvoeren indien de stier reeds getest werd op de eerste 6 of 7 gebreken.

De fokker heeft aldus de keuze :

- Geen analyse laten uitvoeren
- Een analyse laten uitvoeren. Ongeacht het gaat om een positief of negatief resultaat, zal dit resultaat gepubliceerd worden in de veilingcatalogus indien de stier op de veiling wordt gebracht. Indien het dier positief test, zal het echter voor de verkoper niet mogelijk zijn het van de veiling te weerhouden en dient hij het niettemin aan te bieden voor de veilingverkoop.

## **Tares génétiques.**

### **Avis aux éleveurs souhaitant mettre des veaux à la station de sélection.**

Depuis le 15 août 2014, les veaux doivent être négatifs aux 7 premières tares génétiques (DMC I, DMC II, SQT, GCM, Hamartome, Arthrogrypose et Gestation Prolongée).

Ces tests doivent être certifiés par l'AWE asbl.

#### Trois possibilités :

- Soit via **votre technicien de l'AWE asbl** qui vient prélever votre animal et transmet le tube de sang au service génétique.

*Tarif (tares directes) : 100€+6% TVA.*

*Certification : 17,22€ (= déplacement du technicien, encodage bureau et administrations diverses) + 6% TVA.*

- Soit via **votre vétérinaire d'exploitation** qui signe une convention avec l'AWE asbl et transmet le tube de sang directement au service génétique. Convention disponible gratuitement sur le site internet : [www.awenet.be](http://www.awenet.be).

*Tarif (tares directes) : 100€+6% TVA.*

*Certification : 5,74€ (= encodage bureau et administration diverses) + 6% TVA.*

- Tares génétiques **par déduction** : les deux parents doivent être analysés pour les tares génétiques et certifiés par l'AWE asbl (voir ci-dessus). Le veau doit être déterminé de ses origines.

**Actuellement**, le CSB tolère, qu'à l'entrée, les animaux soit analysés pour les tares génétiques via l'ARSIA ou directement via l'ULG, soit par déduction de résultats d'un parent dont l'analyse n'est pas passée par le processus de certification. Cependant, si l'animal se voit repris pour une criée, il devra obligatoirement être analysé et certifié par l'AWE asbl à charge du vendeur.

Pour tous renseignements, vous pouvez nous contacter au 083/23 16 51-52.

Relais CSB,

Sophie Marchal

Directeur des Services aux éleveurs,

Patrick Mayeres



## **Genetische gebreken.**

### **Voor fokkers die kalveren in het RSC wensen te plaatsen**

Sedert 15 august 2014 dienen de kalveren negatief te testen voor de **zeven eerste genetische gebreken** zijn. Deze testen moeten goedgekeurd zijn door AWE vzw.

#### **Drie mogelijkheden:**

- via de **technicus van AWE vzw** die de bloedafname bij het dier komt uitvoeren.

*Tarief gebreken: 100€ + 6% BTW*

*Certificering: 17,22€ (= reiskosten van de technicus, het invoeren van gegevens op het kantoor en verschillende administratieve werken) + 6% BTW*

- via de **bedrijfsdierenarts** die een overeenkomst met AWE vzw ondertekent en het bloed rechtstreeks naar de genetische dienst stuurt. Gratis beschikbare overeenkomst op de website: [www.awenet.be](http://www.awenet.be)

*Tarief: 100€+6% BTW*

*Certificering : 5,74€ (= het invoeren van gegevens op het kantoor en verschillende administratieve werken) + 6% BTW*

- Vaststelling van genetische afwijkingen door deductie: beide ouders moeten op genetische afwijkingen getest zijn en door AWE gegarandeerd worden. De afkomst van het kalf moet bevestigd worden.

**Momenteel** staat het RSC toe dat de dieren bij aankomst op genetische gebreken getest worden hetzij via ARSIA of rechtstreeks via ULG, ofwel door deductie van de resultaten van één van de ouders voor wie het onderzoek was niet uitgevoerd via de certificeringsproces. Wanneer echter het dier voor een veiling wordt uitgekozen, zullen de test en certificering verplicht zijn en door AWE vzw voor rekening van de verkoper uitgevoerd worden.

Voor meer inlichtingen kunt U ons opbellen op het nr. 083/23 16 51-52.

RSC verantwoordelijke,

Sophie Marchal

AWE Dienst directeur,

Patrick Mayeres

### Assurance des taureaux qui ne quittent pas le CSB le jour de la criée

L'acheteur devient propriétaire et responsable du taureau à la signature du contrat d'achat.

Il peut reprendre son taureau le jour même ou le laisser. Dans ce cas, **le taureau est assuré jusqu'à son départ (pour un délai maximum de 7 jours à dater de la criée) à concurrence du montant d'adjudication pour une valeur maximale de 3700€**. Une prime de 25€ (vingt-cinq euros) d'assurance est alors automatiquement facturée sur le contrat d'achat. Toutefois si la valeur d'adjudication est supérieure à 3700€, l'acheteur peut toujours compenser la différence en prenant une assurance complémentaire via son courtier d'assurance. Une cotisation de 7,50€ (sept euros cinquante) par jour de présence à dater de la criée jusqu'à son enlèvement du CSB sera facturée en plus à la sortie du taureau, et ce pour couvrir les frais de pension des animaux et d'assurance journalière complémentaires.

### Verzekering van stieren die RSC niet verlaten op de dag van de veiling.

De koper wordt eigenaar van en verantwoordelijk voor de stier zodra de koopovereenkomst is ondertekend.

De koper kan zijn stier meenemen op de dag zelf ofwel hem ter plaatse laten. In dit geval wordt **de stier tot zijn vertrek (voor een periode van maximaal 7 dagen vanaf de veiling) verzekerd voor het bedrag van de veilingverkoop, met een maximale waarde van €3700 (drieduizend zeventienhonderd euro)**. In dat geval wordt een verzekeringspremie van €25 (vijfentwintig euro) gerekend bovenop de koopsom. Indien de koopsom de €3700 overschrijdt, kan de koper een aanvullende verzekering afsluiten bij zijn verzekeringsmakelaar. Daarboven zal bij vertrek een toeslag van €7,50 (zeven euro vijftig) per dag aanwezigheid – te rekenen vanaf de dag van de veiling tot en met de dag van vertrek uit RSC – aangerekend worden, voor verblijfskosten en bijkomende dagelijkse verzekeringskosten.

### Publication des résultats de la phase de contrôle des performances au DAC.

Dans votre catalogue de criée vous trouverez les résultats individuels des taureaux durant la phase de mesure de l'efficacité alimentaire, soit la quantité d'aliment ingéré pour faire un kilo de croît. Cette observation se réalise entre 8 et 11 mois d'âge. Cet indicateur ne comprend pas les aliments grossiers (paille et foin) qui sont à disposition des taureaux pendant cette période.

### Publicatie van de resultaten van controlefase van de prestatietoets DAC.

In uw catalogus vindt U de individuele resultaten van de stieren, bekomen tijdens de metingsfase van de voedingsefficiëntie – d.i. de ingenomen hoeveelheid voeder voor één kilo gewichtstoename. Deze waarneming vindt plaats tussen de 8 en 11 maand oud. Deze indicator heeft geen betrekking op het ruwvoeder (hooi en stro) dat tijdens deze periode ter beschikking is van de stieren.

LONG DE WALEFFES [ Pie-bleu]	VANESCA V ZELDONK [ Pie-bleu]	TISON DE WHOGNE [ Pie-bleu]	ALMA 8381 V ZELDONK [ Pie-bleu]	EMPIRE D OCHAIN [ Pie-noire]	HUMAINE ET DE BRAY [ Pie-bleu]	NABI 7148 DU COLAS [ Pie-bleu]	CIBOULETTE [ Blanc]
COLIBRIE V ZELDONK [ Pie-noire]	DANUTA V ZELDONK [ Blanc]	ADAJIO DE BRAY [ Pie-noire ]	IMAGE [ Pie-bleu]				
FALCO 0043 V ZELDONK [ Pie-bleu]				8464 [ Pie-bleu]			

## 15X176 / 0170 DE BELLEFONTAINE

Informations générales			
Date de naissance :	19/03/2015	Statut IBR :	Négatif
Propriétaire :	MICHEL Henri Chenais, 295 6730 - Bellefontaine (Lux.)	Statut DMC I :	Négatif
Naisseur :	MICHEL Henri	Statut DMC II :	Négatif
Robe :	Blanc	Statut SQT :	Négatif
Boucle saumon :	BE 956060170	Statut NAIN :	Négatif
Race :	Blanc Bleu Belge	Statut GP1 :	Négatif
Entrée en station :	25/09/2015 6 M 7 J	Statut HAM1 :	Négatif
		Statut ARTH1 :	Négatif

Performances du veau		Notes partielles (mère)	
Entrée CSB		Meilleure (mère à tx):	Dernière cotation:
Poids	341 kg	11/06/2014	11/06/2014
7 - 13 M.: Croissance		Taille	75
Poids (13 M.)	638 kg	Musculature	88
Taille (13 M.)	125 cm	Type viande	84
Croissance (7-13 M.)	1.403 kg/j	Aplombs	86
Euro/KG	3.52 €/kg	Apparence générale	80
Boucherie (13 M.)	2245.76 €	NOTE FINALE	86
8 - 11 M.: Consommation & Croissance		NERVEUX: X	
Croissance (8-11 M.)	1.56 kg/j		
Efficacité alimentaire*	2.625 kg/kg		
* Hors consommation de foin et paille			

Cotations linéaires (veau) 12/09/2016 17 M 26 J					
---	--	-	+	++	+++
Taille					90
Toise : 131 cm Date de toise : 12/09/2016					
Musculature					88
Epaule					38
Dessus					34
Fesse profil					39
Fesse arrière					39
Type viande					83.4
Longueur					42
Largeur poitrine					29
Largeur bassin					41
Côte					27
Croupe					20
Queue					20
Aplombs					70
<div> <div>Antérieurs</div> <div>Antérieur face devant 27 légèrement panard</div> <div>Paturons ant. profil 27 légèrement long bas jointé</div> </div> <div> <div>Epaule : ossature 25</div> </div> <div> <div>Postérieurs</div> <div>Postérieur face derr 21 légèrement cagneux</div> <div>Paturons pos profil 31 fortement long bas jointé</div> <div>Jarret 41 ! défauts majeurs (coudé)</div> </div>					
<div> <div>Défauts</div> <div>Déviante antérieure 0</div> <div>Bouleture antérieure 0</div> </div> <div> <div>Genou fléchi 0</div> <div>Déviante postér. 0</div> </div> <div> <div>Bouleture postér. 0</div> <div>Soufflette au jarret 0</div> </div>					
Peau					30
Longueur bassin					40
Ossature					35
Ligne dessus					21
Marche					20
Apparence générale					75
NOTE FINALE					86.9

L'axe central du graphe représente la moyenne wallonne des notes des 3 dernières années, calculée sur l'ensemble des animaux du même sexe. Un bâtonnet vert signifie une note supérieure à celle-ci et un bâtonnet rouge une note inférieure. Plus le bâtonnet est grand, plus l'animal se distingue en positif ou négatif. Les moyennes de référence étant mobiles, le graphe d'une classification évoluera avec celles-ci.

IMPLANT 8315 BEAUFAUX [ Pie-noire]	BALISE D OCHAIN [ Pie-bleu]	EMIGRE DE ST FONTAINE [ Pie-bleu]	BRETONNE DE BRAY [ Pie-bleu]	FAKIR DE L'HEZ KERNAL [ Blanc]	GEANTE DE RENVAL [ Pie-bleu]	SJAKA-ZOELOE VAN ZWAANHOF [ Blanc]	1516 [ Blanc]
EMPIRE D OCHAIN [ Pie-noire]		HUMAINE ET DE BRAY [ Pie-bleu]		ILLICO DE RENVAL [ Blanc ]		CAMELIA [ Pie-bleu]	
KUBITUS DE BRAY [ Pie-noire]				ETONNANTE DU BOIS DE HEVREMONT [ Bleu-pie]			

## 15L217 / JUPITER DU BOIS DE HEVREMONT

Informations générales			
Date de naissance :	14/06/2015	Statut IBR :	Négatif
Propriétaire :	FOUREZ-BONHOMME Anne Louveterie, 84 4830 - Limbourg	Statut DMC I :	Négatif
Naisseur :	FOUREZ-BONHOMME Anne	Statut DMC II :	Négatif
Robe :	Bleu-pie	Statut SQT :	Négatif
Boucle saumon :	BE 152633788	Statut NAIN :	Négatif
Race :	Blanc Bleu Belge	Statut GP1 :	Négatif
Entrée en station :	30/11/2015 5 M 17 J	Statut HAM1 :	Négatif
		Statut ARTH1 :	Négatif

Performances du veau	Notes partielles (mère)
Entrée CSB	
Poids	215 kg
7 - 13 M.: Croissance	
Poids (13 M.)	630 kg
Taille (13 M.)	127 cm
Croissance (7-13 M.)	1.834 kg/j
Euro/KG	3.46 €/kg
Boucherie (13 M.)	2179.8 €
8 - 11 M.: Consommation & Croissance	
Croissance (8-11 M.)	1.429 kg/j
Efficacité alimentaire*	4.297 kg/kg
* Hors consommation de foin et paille	

Cotations linéaires (veau) 12/09/2016 14 M 30 J			
	---	--	- + ++ +++
Taille			95
Toise : 129 cm Date de toise : 12/09/2016			
Musculature			87
Epaule			34
Dessus			30
Fesse profil			39
Fesse arrière			40
Type viande			82.1
Longueur			43
Largeur poltrine			27
Largeur bassin			40
Côte			22 plate
Croupe			22
Queue			18
Aplombs			83
<div> <div>Antérieurs</div> <div>Antérieur face devant 27 légèrement panard</div> <div>Paturons ant. profil 27 légèrement long bas jointé</div> </div> <div> <div>Postérieurs</div> <div>Postérieur face derr 23 légèrement cagneux</div> <div>Paturons pos profil 23 légèrement juché</div> <div>Jarret 21 tendance droit</div> </div> <div> <div>Défauts</div> <div>Déviante antérieure 0</div> <div>Genou fléchi 0</div> <div>Bouleture antérieure 0</div> <div>Déviante postér. 0</div> <div>Bouleture postér. 5</div> <div>Soufflette au jarret 0</div> </div>			
Peau			30
Longueur bassin			41
Ossature			35
Ligne dessus			23
Marche			18
Apparence générale			75
NOTE FINALE			87.3

L'axe central du graphe représente la moyenne wallonne des notes des 3 dernières années, calculée sur l'ensemble des animaux du même sexe. Un bâtonnet vert signifie une note supérieure à celle-ci et un bâtonnet rouge une note inférieure. Plus le bâtonnet est grand, plus l'animal se distingue en positif ou négatif. Les moyennes de référence étant mobiles, le graphe d'une classification évoluera avec celles-ci.



RAMEAU ET DE ST FONTAINE [ Blanc]	RECETTE DE ST FONTAINE [ Blanc]	BRUEGEL ET D'AU CHENE [ Blanc]	RIETTE DE BIOURGES [ Blanc]	DAVIDSON DE L'ECLUSE [ Pie-bleu]	COCINELLE ET. DE FOOZ [ Pie-bleu]	FLASH D'IZIER [ Pie-bleu]	VALEUR DE LA ROUTE DU NEBLON [ Pie-bleu]
VIGOREUX ET DE ST FONTAINE [ Blanc]		BAKARA DE BIOURGE [ Blanc]		HARISSON ET DE LA PLATTE [ Pie-bleu ]		JOLIESSE [ Pie-noire]	
FRINGANT ET DE BIOURGE [ Blanc]				0370 [ Pie-noire]			

### 15X186 / NEOLOGUE DU RODENHOFF

Informations générales			
Date de naissance :	11/04/2015	Statut IBR :	Négatif
Propriétaire :	BETTENDORFF Sébastien rue Wuesgaarden, 150 6717 - Nothomb	Statut DMC I :	Négatif
Naisseur :	BETTENDORFF Sébastien	Statut DMC II :	Négatif
Robe :	Pie-bleu	Statut SQT :	Négatif
Boucle saumon :	BE 656443276	Statut NAIN :	Négatif
Race :	Blanc Bleu Belge	Statut GP1 :	Négatif
Entrée en station :	02/10/2015 5 M 22 J	Statut HAM1 :	Négatif
		Statut ARTH1 :	Négatif

Performances du veau		Notes partielles (mère)	
Entrée CSB		Meilleure (mère à tx):	Dernière cotation:
Poids	243 kg	29/10/2013	29/10/2013
7 - 13 M.: Croissance		Taille	75
Poids (13 M.)	580 kg	Musculature	84
Taille (13 M.)	123 cm	Type viande	84
Croissance (7-13 M.)	1.586 kg/j	Aplombs	94
Euro/KG	3.47 €/kg	Apparence générale	70
Boucherie (13 M.)	2012.6 €	NOTE FINALE	85
8 - 11 M.: Consommation & Croissance			
Croissance (8-11 M.)	1.294 kg/j		
Efficacité alimentaire*	4.849 kg/kg		
* Hors consommation de foin et paille			

Cotations linéaires (veau) 12/09/2016 17 M 3 J					
	---	--	-	+	++
Taille					83
Toise : 128 cm Date de toise : 12/09/2016					
Musculature					87
Epaule					37
Dessus					29
Fesse profil					39
Fesse arrière					39
Type viande					85.1
Longueur					41
Largeur poitrine					34
Largeur bassin					39
Côte					25
Croupe					25
Queue					25
Aplombs					86
Antérieurs			Postérieurs		
Antérieur face devan	27	légèrement panard	Epaule : ossature	25	
Paturons ant. profil	25		Postérieur face derr	21	légèrement cagneux
			Paturons pos profil	23	légèrement juché
			Jarret	19	droit
Défauts	Dévi	ation antérieure 0	Genou fléchi 0	Bouleture postér.	0
		Bouleture antérieure 0	Dévi	ation postér.	0
				Soufflette au jarret	0
Peau					35
Longueur bassin					40
Ossature					37
Ligne dessus					23
Marche					20
Apparence générale					75
NOTE FINALE					86.9

L'axe central du graphe représente la moyenne wallonne des notes des 3 dernières années, calculée sur l'ensemble des animaux du même sexe. Un bâtonnet vert signifie une note supérieure à celle-ci et un bâtonnet rouge une note inférieure. Plus le bâtonnet est grand, plus l'animal se distingue en positif ou négatif. Les moyennes de référence étant mobiles, le graphe d'une classification évoluera avec celles-ci.

ORPHEON DU PONT DE MESSE [ Pie-bleu]	POLITICIENNE DE WALEFFES [ Blanc]	BRUEGEL ET D'AU CHENE [ Blanc]	VERITE DU CHATEAU FALLOIS [ Pie-bleu]	ETNA ET DE L'ECLUSE [ Pie-noire]	GLOIRE DE FOOZ [ Pie-bleu]	HERBEUX ET DU TIGE DE BORLON [ Pie-bleu]	YARIS DU CHATEAU FALLOIS [ Pie-bleu]
DAMIER ET DE WALEFFES [ Pie-bleu]		XANTIA DU CHATEAU FALLOIS [ Blanc]		MUGUET DE FOOZ [ Pie-noire ]		BIENVENUE DU CHATEAU FALLOIS [ Pie-bleu]	
DESTIN DU CHATEAU FALLOIS [ Blanc]				ETRENNES 3816 DU CHATEAU FALLOIS [ Pie-bleu]			

## 15L203 / HELICO 4224 DU CHATEAU FALLOIS

Informations générales			
<b>Date de naissance :</b>	20/04/2015	<b>Statut IBR :</b>	Négatif
<b>Propriétaire :</b>	BRIMIOULLE Marc rue Joseph Delmotte, 57 4340 - Fooz	<b>Statut DMC I :</b>	Négatif (déduit via ascendants)
<b>Naïsseur :</b>	BRIMIOULLE Marc	<b>Statut DMC II :</b>	Négatif (déduit via ascendants)
<b>Robe :</b>	Pie-bleu	<b>Statut SQT :</b>	Négatif (déduit via ascendants)
<b>Boucle saumon :</b>	BE 352574224	<b>Statut NAIN :</b>	Négatif (déduit via ascendants)
<b>Race :</b>	Blanc Bleu Belge	<b>Statut GP1 :</b>	Négatif (déduit via ascendants)
<b>Entrée en station :</b>	14/10/2015 5 M 25 J	<b>Statut HAM1 :</b>	Négatif (déduit via ascendants)
		<b>Statut ARTH1 :</b>	Négatif (déduit via ascendants)

Performances du veau		Notes partielles (mère)	
<b>Entrée CSB</b>		Meilleure (mère à tx):	Dernière cotation:
Poids	305 kg	12/12/2013	12/12/2013
<b>7 - 13 M.: Croissance</b>		Taille	85
Poids (13 M.)	617 kg	Musculature	89
Taille (13 M.)	124 cm	Type viande	87
Croissance (7-13 M.)	1.431 kg/j	Aplombs	92
Euro/KG	3.52 €/kg	Apparence générale	80
Boucherie (13 M.)	2171.84 €	NOTE FINALE	89
<b>8 - 11 M.: Consommation &amp; Croissance</b>			
Croissance (8-11 M.)	1.235 kg/j		
Efficacité alimentaire*	5.307 kg/kg		
* Hors consommation de foin et paille			

Cotations linéaires (veau) 12/09/2016 16 M 24 J					
---	--	-	+	++	+++
<b>Taille</b>					93
Toise : 130 cm Date de toise : 12/09/2016					
<b>Musculature</b>					91.7
Epaule					42
Dessus					36
Fesse profil					43
Fesse arrière					43
<b>Type viande</b>					88.1
Longueur					43
Largeur poitrine					34
Largeur bassin					42
Côte					28
Croupe					28
Queue					32
<b>Aplombs</b>					68
<u>Antérieurs</u>			<u>Postérieurs</u>		
Antérieur face devant 27 légèrement panard			Postérieur face derr 19 <b>cagneux</b>		
Paturons ant. profil 25			Paturons pos profil 29 <b>long bas jointé</b>		
<u>Défauts</u>			Jarret 43 <b>! défauts majeurs (coudé)</b>		
Déviation antérieure 0			Bouleture postér. 0		
Bouleture antérieure 0			Soufflette au jarret 0		
Genou fléchi 0					
Déviation postér. 0					
Peau					30
Longueur bassin					42
Ossature					34
Ligne dessus					25
Marche					18
<b>Apparence générale</b>					85
<b>NOTE FINALE</b>					90.4

L'axe central du graphe représente la moyenne wallonne des notes des 3 dernières années, calculée sur l'ensemble des animaux du même sexe. Un bâtonnet vert signifie une note supérieure à celle-ci et un bâtonnet rouge une note inférieure. Plus le bâtonnet est grand, plus l'animal se distingue en positif ou négatif. Les moyennes de référence étant mobiles, le graphe d'une classification évoluera avec celles-ci.

GERMINAL DE FOOZ [ Pie-bleu]	GUIMAUVE ET DE FOOZ [ Pie-bleu]	ALBINOS 6546 GRIGEOULE [ Blanc]	FLAMICHE 4207 DES CROIX-DAMES [ Blanc]	EMPIRE D OCHAIN [ Pie-noire]	HUMAINE ET DE BRAY [ Pie-bleu]	GRAPHITE DE DESSOUS LA VILLE [ Pie-bleu]	9098 [ Blanc]
JOKER DE FOOZ [ Blanc]		MOUCHETTE DES CROIX-DAMES [ Blanc]		KUBITUS DE BRAY [ Pie-noire ]		DÉLICATE DU BOIS DE HEVREMONT [ Blanc]	
SCENARIO DES CROIX-DAMES [ Blanc]				FAMEUSE DU BOIS DE HEVREMONT [ Bleu-pie]			

## 15L218 / JOOP DU BOIS DE HEVREMONT

Informations générales			
Date de naissance :	05/06/2015	Statut IBR :	Négatif
Propriétaire :	FOUREZ-BONHOMME Anne Louveterie, 84 4830 - Limbourg	Statut DMC I :	Négatif
Naisseur :	FOUREZ-BONHOMME Anne	Statut DMC II :	Négatif
Robe :	Blanc	Statut SQT :	Négatif
Boucle saumon :	BE 352633790	Statut NAIN :	Négatif
Race :	Blanc Bleu Belge	Statut GP1 :	Négatif
Entrée en station :	30/11/2015 5 M 26 J	Statut HAM1 :	Négatif
		Statut ARTH1 :	Négatif

Performances du veau		Notes partielles (mère)	
Entrée CSB		Meilleure (mère à tx):	Dernière cotation:
Poids	196 kg	28/10/2014	28/10/2014
7 - 13 M.: Croissance		Taille	78
Poids (13 M.)	554 kg	Musculature	87
Taille (13 M.)	121 cm	Type viande	85
Croissance (7-13 M.)	1.746 kg/j	Aplombs	88
Euro/KG	3.49 €/kg	Apparence générale	80
Boucherie (13 M.)	1933.46 €	NOTE FINALE	87
8 - 11 M.: Consommation & Croissance			
Croissance (8-11 M.)	1.506 kg/j		
Efficacité alimentaire*	3.635 kg/kg		
* Hors consommation de foin et paille			

Cotations linéaires (veau) 12/09/2016 15 M 9 J						
	---	--	-	+	++	+++
Taille						85
Toise : 126 cm Date de toise : 12/09/2016						
Musculature						87
Epaule						34
Dessus						30
Fesse profil						40
Fesse arrière						39
Type viande						83.6
Longueur						40
Largeur poitrine						28
Largeur bassin						38
Côte						27
Croupe						25
Queue						28
Aplombs						77
<div> <div>Antérieurs</div> <div>Antérieur face devant 29 légèrement panard</div> <div>Paturons ant. profil 27 légèrement long bas jointé</div> </div> <div> <div>Postérieurs</div> <div>Postérieur face derr 21 légèrement cagneux</div> <div>Paturons pos profil 25</div> <div>Jarret 33 coudé</div> </div> <div> <div>Défauts</div> <div>Déviante antérieure 0</div> <div>Bouleture antérieure 0</div> </div> <div> <div>Genou fléchi 0</div> <div>Déviante postér. 0</div> </div> <div> <div>Bouleture postér. 0</div> <div>Soufflette au jarret 5</div> </div>						
Peau						25
Longueur bassin						39
Ossature						38
Ligne dessus						25
Marche						21
Apparence générale						75
NOTE FINALE						86.3

L'axe central du graphe représente la moyenne wallonne des notes des 3 dernières années, calculée sur l'ensemble des animaux du même sexe. Un bâtonnet vert signifie une note supérieure à celle-ci et un bâtonnet rouge une note inférieure. Plus le bâtonnet est grand, plus l'animal se distingue en positif ou négatif. Les moyennes de référence étant mobiles, le graphe d'une classification évoluera avec celles-ci.

LASCAR 4396 BOCHEROULE [ Pie-bleu]	COURTOISIE DE FOOZ [ Blanc]	LASSO VAN 'T KOOKSHOF [ Blanc]	RAVISSANTE ET DE FOOZ [ Pie-bleu]	OSBORNE VAN TERBECK [ Pie-bleu]	EBONITE DE ST FONTAINE [ Blanc]	ORPHEON DU PONT DE MESSE [ Pie-bleu]	DEGUISEE ET 6529 DES VOLEES [ Blanc]
GERMINAL DE FOOZ [ Pie-bleu]	GUIMAUVE ET DE FOOZ [ Pie-bleu]	HOTELIER ET, DE ST FONTANE [ Blanc]	HEUREUSE DES VOLEES [ Pie-bleu]	JOKER DE FOOZ [ Blanc]		LAITUE DES VOLEES [ Blanc]	

## 15N162 / ECLAIR DE DOYON

Informations générales			
<b>Date de naissance :</b>	16/06/2015	<b>Statut IBR :</b>	Négatif
<b>Propriétaire :</b>	ROMEDENNE Mathieu rue Doyon, 5 5370 - Flostoy	<b>Statut DMC I :</b>	Négatif (déduit via ascendants)
<b>Naisseur :</b>	ROMEDENNE Mathieu	<b>Statut DMC II :</b>	Négatif (déduit via ascendants)
<b>Robe :</b>	Blanc	<b>Statut SQT :</b>	Négatif (déduit via ascendants)
<b>Boucle saumon :</b>	BE 656482918	<b>Statut NAIN :</b>	Négatif (déduit via ascendants)
<b>Race :</b>	Blanc Bleu Belge	<b>Statut GP1 :</b>	Négatif (déduit via ascendants)
<b>Entrée en station :</b>	14/09/2015 2 M 29 J	<b>Statut HAM1 :</b>	
		<b>Statut ARTH1 :</b>	Négatif (déduit via ascendants)

Performances du veau		Notes partielles (mère)			
Entrée CSB		Meilleure (mère à tx):		Dernière cotation:	
Poids		22/03/2011		22/03/2011	
7 - 13 M.: Croissance		Taille	75	75	
Poids (13 M.)		Musculature	89	89	
Taille (13 M.)		Type viande	85	85	
Croissance (7-13 M.)		Aplombs	90	90	
Euro/KG		Apparence générale	80	80	
Boucherie (13 M.)		NOTE FINALE	88	88	
8 - 11 M.: Consommation & Croissance					
Croissance (8-11 M.)					
Efficacité alimentaire*					
* Hors consommation de foin et paille					

Cotations linéaires (veau) 12/09/2016 14 M 28 J						
	---	--	-	+	++	+++
Taille						75
Toise : 121 cm Date de toise : 12/09/2016						
Musculature						90.5
Epaule						42
Dessus						35
Fesse profil						41
Fesse arrière						42
Type viande						85
Longueur						39
Largeur poitrine						33
Largeur bassin						40
Côte						27
Croupe						21
Queue						30
Aplombs						80
<u>Antérieurs</u>			<u>Postérieurs</u>			
Antérieur face devan 31 <i>panard</i>			Epaule : ossature 23		Postérieur face derr 21 <i>légèrement cagneux</i>	
Paturons ant. profil 25			tendance décollée		Paturons pos profil 25	
					Jarret 33 <i>coudé</i>	
<u>Défauts</u>			<i>Déviations antérieure 0</i>		<i>Genou fléchi 0</i>	
			<i>Bouleture antérieure 0</i>		<i>Déviations postér. 0</i>	
					<i>Bouleture postér. 0</i>	
					<i>Soufflette au jarret 0</i>	
Peau						35
Longueur bassin						37
Ossature						36
Ligne dessus						25
Marche						22
Apparence générale						85
NOTE FINALE						88

L'axe central du graphe représente la moyenne wallonne des notes des 3 dernières années, calculée sur l'ensemble des animaux du même sexe. Un bâtonnet vert signifie une note supérieure à celle-ci et un bâtonnet rouge une note inférieure. Plus le bâtonnet est grand, plus l'animal se distingue en positif ou négatif. Les moyennes de référence étant mobiles, le graphe d'une classification évoluera avec celles-ci.



RUDGER VH GRAVEHOF [ Blanc ]	OMBRELLE ET. DE WIOGNE [ Pie-bleu ]	SEDUISANT ET. DE FOOZ [ Blanc ]	GALERE DU FOND DE BOIS [ Pie-bleu ]	EMPIRE D OCHAIN [ Pie-noire ]	HUMAINE ET DE BRAY [ Pie-bleu ]	GASTON ET DE REMICHAMPAGNE [ Pie-bleu ]	BRISTOL DE REMICHAMPAGNE [ Blanc ]
ACCORD DE WIOGNE [ Blanc ]		CARESSE DE LA CLAIE [ Pie-bleu ]		ADAJIO DE BRAY [ Pie-noire ]		JACASSE DE REMICHAMPAGNE [ Pie-bleu ]	
JUBILAIRE DE LA CLAIE (tx privé) [ Pie-bleu ]				OBLIQUE DE REMICHAMPAGNE [ Pie-bleu ]			

## 15X219 / TAPIS DE REMICHAMPAGNE

Informations générales			
Date de naissance :	04/06/2015	Statut IBR :	Négatif
Propriétaire :	NICKS Christiane & MATERNE Chrét.	Statut DMC I :	Négatif
	Remichampagne, 40	Statut DMC II :	Négatif
	6640 - Vaux-sur-Sûre	Statut SQT :	Négatif
Naisseur :	NICKS Christiane & MATERNE Chrét.	Statut NAIN :	Négatif
Robe :	Pie-bleu	Statut GP1 :	Négatif
Boucle saumon :	BE 856617880	Statut HAM1 :	Négatif
Race :	Blanc Bleu Belge	Statut ARTH1 :	Négatif
Entrée en station :	02/12/2015 5 M 29 J		

Performances du veau		Notes partielles (mère)	
Entrée CSB		Meilleure (mère à tx):	Dernière cotation:
Poids	135 kg	05/08/2013	05/08/2013
7 - 13 M.: Croissance		Taille	78
Poids (13 M.)	472 kg	Musculature	86
Taille (13 M.)	116 cm	Type viande	85
Croissance (7-13 M.)	1.414 kg/j	Aplombs	92
Euro/KG	3.45 €/kg	Apparence générale	75
Boucherie (13 M.)	1628.4 €	NOTE FINALE	86
8 - 11 M.: Consommation & Croissance		COTATION LINEAIRE DE JUBILAIRE DE LA CLAIE: T=75.00 / MUSC= 89.20 / VIAN= 83.00 / APL= 78.00 / AG= 80.00 / NF= 86.60	
Croissance (8-11 M.)	--		
Efficacité alimentaire*	--		
* Hors consommation de foin et paille			

Cotations linéaires (veau) 12/09/2016 15 M 10 J					
---	--	-	+	++	+++
Taille					73
Toise : 121 cm Date de toise : 12/09/2016					
Musculature					86.5
Epaule					34
Dessus					29
Fesse profil					40
Fesse arrière					38
Type viande					82.6
Longueur					38
Largeur poitrine					29
Largeur bassin					38
Côte					22 plate
Croupe					25
Queue					28
Aplombs					92
Antérieurs					Postérieurs
Antérieur face devan 27 légèrement panard	Epaule : ossature 25				Postérieur face derr 23 légèrement cagneux
Paturons ant. profil 25					Paturons pos profil 27 légèrement long bas jointé
					Jarret 27 tendance coudé
Défauts	Déviations antérieures 0	Genou fléchi 0			
	Bouleture antérieure 0	Déviations postér. 0			
		Bouleture postér. 0			
		Soufflette au jarret 0			
Peau					35
Longueur bassin					37
Ossature					36
Ligne dessus					25
Marche					25
Apparence générale					75
NOTE FINALE					84.7

L'axe central du graphe représente la moyenne wallonne des notes des 3 dernières années, calculée sur l'ensemble des animaux du même sexe. Un bâtonnet vert signifie une note supérieure à celle-ci et un bâtonnet rouge une note inférieure. Plus le bâtonnet est grand, plus l'animal se distingue en positif ou négatif. Les moyennes de référence étant mobiles, le graphe d'une classification évoluera avec celles-ci.

IMPLANT 8315 BEAUFAUX [ Pie-noire]	BALISE D OCHAIN [ Pie-bleu]	JUAN DE LA TAILLE [ Pie-noire]	HONOREE DE LANDIN [ Pie-bleu]	BRILLANT DU PONT D'HERBAIS [ Pie-bleu]	VERITE DE LANDIN [ Blanc]	FRINGANT ET DE BIOURGE [ Blanc]	EMOUVANTE DE LANDIN [ Blanc]
EMPIRE D OCHAIN [ Pie-noire]		MEDUSE DE LANDIN [ Pie-bleu]		GENETICIEN DE LANDIN [ Blanc ]		ISOLEE DE LANDIN [ Blanc]	
PANDA DE LANDIN (tx privé) [ Noir-pie]				NACELLE DE LANDIN [ Pie-bleu]			

### 15X209 / TAPIR DE LANDIN

#### Informations générales

<b>Date de naissance :</b>	07/05/2015	<b>Statut IBR :</b>	Négatif
<b>Propriétaire :</b>	MASSON-LALOI Henri Rue du Rond, 38A 6740 - Ste-Marie-S/Semois	<b>Statut DMC I :</b>	Négatif
<b>Naisseur :</b>	MASSON-LALOI Henri	<b>Statut DMC II :</b>	Négatif
<b>Robe :</b>	Pie-bleu	<b>Statut SQT :</b>	Négatif
<b>Boucle saumon :</b>	BE 456604615	<b>Statut NAIN :</b>	Négatif
<b>Race :</b>	Blanc Bleu Belge	<b>Statut GP1 :</b>	Négatif
<b>Entrée en station :</b>	04/11/2015 5 M 29 J	<b>Statut HAM1 :</b>	Négatif
		<b>Statut ARTH1 :</b>	Négatif

#### Performances du veau

<b>Entrée CSB</b>	
Poids	245 kg
<b>7 - 13 M.: Croissance</b>	
Poids (13 M.)	519 kg
Taille (13 M.)	123 cm
Croissance (7-13 M.)	1.376 kg/j
Euro/KG	3.36 €/kg
Boucherie (13 M.)	1743.84 €
<b>8 - 11 M.: Consommation &amp; Croissance</b>	
Croissance (8-11 M.)	1.024 kg/j
Efficacité alimentaire*	3.599 kg/kg

\* Hors consommation de foin et paille

#### Notes partielles (mère)

	Meilleure (mère à tx): 03/04/2012	Dernière cotation: 28/11/2013
Taille	83	78
Musculature	86	86
Type viande	84	84
Aplombs	84	88
Apparence générale	75	75
NOTE FINALE	86	86

COTATION LINEAIRE DE PANDA DE LANDIN: T= 75.00 / MUSC= 88.00 / VIAN= 85.30 /  
APL= 88.00 / AG= 80.00 / NF= 87.00 NERVEUX: X

#### Cotations linéaires (veau) 12/09/2016 16 M 7 J

	---	--	-	+	++	+++
<b>Taille</b>						93
<b>Toise : 130 cm Date de toise : 12/09/2016</b>						
<b>Musculature</b>						80.7
Epaule						28
Dessus						16
Fesse profil						36
Fesse arrière						34
<b>Type viande</b>						78.3
Longueur						43
Largeur poitrine						16
Largeur bassin						35
Côte						15 plate
Croupe						25
Queue						27
<b>Aplombs</b>						86
<div> <div> <b>Antérieurs</b>  Antérieur face devant 29 légèrement panard  Paturons ant. profil 25 </div> <div> Epaule : ossature 25 </div> <div> <b>Postérieurs</b>  Postérieur face derr 21 légèrement cagneux  Paturons pos profil 25  Jarret 31 coudé </div> </div>						
<div> <div> <b>Défauts</b>  Déviation antérieure 0  Bouleture antérieure 0 </div> <div> Genou fléchi 0  Déviation postér. 0 </div> <div> Bouleture postér. 0  Soufflette au jarret 0 </div> </div>						
Peau						25
Longueur bassin						42
Ossature						36
Ligne dessus						23
Marche						25
<b>Apparence générale</b>						60
<b>NOTE FINALE</b>						82.6

L'axe central du graphe représente la moyenne wallonne des notes des 3 dernières années, calculée sur l'ensemble des animaux du même sexe. Un bâtonnet vert signifie une note supérieure à celle-ci et un bâtonnet rouge une note inférieure. Plus le bâtonnet est grand, plus l'animal se distingue en positif ou négatif. Les moyennes de référence étant mobiles, le graphe d'une classification évoluera avec celles-ci.

APACHE DE L'ORGELOT [ Pie-bleu]	EGLANTINE DE L'ORGELOT [ Pie-bleu]	ELAN DE ST FONTAINE [ Blanc]	DECALQUEE ET DE LA COUE [ Pie-bleu]	ELAN DE ST FONTAINE [ Blanc]	LIBELLULE 7024 DE SOMME [ Blanc]	FRISKO DES AMOURS UTOPIQUES [ Blanc]	HELICE DE LA COUE [ Blanc]
HARPON DE L'ORGELOT [ Blanc]		INSOLENTE ET DE LA COUE [ Pie-bleu]		OBUS DE SOMME [ Blanc]		LICORNE DE LA COUE [ Blanc]	
PAPRIKA DE LA COUE (tx privé) [ Blanc]				NIVEOLE DE LA COUE [ Blanc]			

### 15X199 / TOAST DE LA COUE

Informations générales			
<b>Date de naissance :</b>	17/04/2015	<b>Statut IBR :</b>	Négatif
<b>Propriétaire :</b>	PLAINCHAMP J-M, J. et HANUS C. Ass. rue de Virton, 19 6730 - Bellefontaine (Lux.)	<b>Statut DMC I :</b>	Négatif
<b>Naisseur :</b>	PLAINCHAMP J-M, J. et HANUS C. Ass.	<b>Statut DMC II :</b>	Négatif
<b>Robe :</b>	Blanc	<b>Statut SQT :</b>	Négatif
<b>Boucle saumon :</b>	BE 851780617	<b>Statut NAIN :</b>	Négatif
<b>Race :</b>	Blanc Bleu Belge	<b>Statut GP1 :</b>	Négatif
<b>Entrée en station :</b>	12/10/2015 5 M 26 J	<b>Statut HAM1 :</b>	Négatif
		<b>Statut ARTH1 :</b>	Négatif

Performances du veau		Notes partielles (mère)	
Entrée CSB		Meilleure (mère à tx):	Dernière cotation:
Poids	240 kg	24/06/2014	24/06/2014
7 - 13 M.: Croissance		Taille	98
Poids (13 M.)	570 kg	Musculature	86
Taille (13 M.)	120 cm	Type viande	86
Croissance (7-13 M.)	1.569 kg/j	Aplombs	86
Euro/KG	3.47 €/kg	Apparence générale	75
Boucherie (13 M.)	1977.9 €	NOTE FINALE	87
8 - 11 M.: Consommation & Croissance		COTATION LINEAIRE DE PAPRIKA DE LA COUE: T= 80.00 / MUSC= 85.80 / VIAN= 83.40 / APL= 88.00 / AG= 75.00 / NF= 85.80	
Croissance (8-11 M.)	1.365 kg/j		
Efficacité alimentaire*	3.858 kg/kg		
* Hors consommation de foin et paille			

Cotations linéaires (veau) 12/09/2016 16 M 27 J						
	---	--	-	+	++	+++
Taille	<div><div></div><div></div><div></div><div></div><div></div><div></div><div></div><div></div><div></div><div></div><div></div><div></div><div></div><div></div><div></div><div></div><div></div><div></div><div></div><div></div><div></div><div></div><div></div><div></div><div></div><div></div><div></div><div></div><div></div><div></div><div></div><div></div><div></div><div></div><div></div><div></div><div></div><div></div><div></div><div></div><div></div><div></div><div></div><div></div><div></div><div></div><div></div><div></div><div></div><div></div><div></div><div></div><div></div><div></div><div></div><div></div><div></div><div></div><div></div><div></div><div></div><div></div><div></div><div></div><div></div><div></div><div></div><div></div><div></div><div></div><div></div><div></div><div></div><div></div><div></div><div></div><div></div><div></div><div></div><div></div><div></div><div></div><div></div><div></div><div></div><div></div><div></div><div></div><div></div><div></div><div></div><div></div><div></div><div></div><div></div><div></div><div></div><div></div><div></div><div></div><div></div><div></div><div></div><div></div><div></div><div></div><div></div><div></div><div></div><div></div><div></div><div></div><div></div><div></div><div></div><div></div><div></div><div></div><div></div><div></div><div></div><div></div><div></div><div></div><div></div><div></div><div></div><div></div><div></div><div></div><div></div><div></div><div></div><div></div><div></div><div></div><div></div><div></div><div></div><div></div><div></div><div></div><div></div><div></div><div></div><div></div><div></div><div></div><div></div><div></div><div></div><div></div><div></div><div></div><div></div><div></div><div></div><div></div><div></div><div></div><div></div><div></div><div></div><div></div><div></div><div></div><div></div><div></div><div></div><div></div><div></div><div></div><div></div><div></div><div></div><div></div><div></div><div></div><div></div><div></div><div></div><div></div><div></div><div></div><div></div><div></div><div></div><div></div><div></div><div></div><div></div><div></div><div></div><div></div><div></div><div></div><div></div><div></div><div></div><div></div><div></div><div></div><div></div><div></div><div></div><div></div><div></div><div></div><div></div><div></div><div></div><div></div><div></div><div></div><div></div><div></div><div></div><div></div><div></div><div></div><div></div><div></div><div></div><div></div><div></div><div></div><div></div><div></div><div></div><div></div><div></div><div></div><div></div><div></div><div></div><div></div><div></div><div></div><div></div><div></div><div></div><div></div><div></div><div></div><div></div><div></div><div></div><div></div><div></div><div></div><div></div><div></div><div></div><div></div><div></div><div></div><div></div><div></div><div></div><div></div><div></div><div></div><div></div><div></div><div></div><div></div><div></div><div></div><div></div><div></div><div></div><div></div><div></div><div></div><div></div><div></div><div></div><div></div><div></div><div></div><div></div><div></div><div></div><div></div><div></div><div></div><div></div><div></div><div></div><div></div><div></div><div></div><div></div><div></div><div></div><div></div><div></div><div></div><div></div><div></div><div></div><div></div><div></div><div></div><div></div><div></div><div></div><div></div><div></div><div></div><div></div><div></div><div></div><div></div><div></div><div></div><div></div><div></div><div></div><div></div><div></div><div></div><div></div><div></div><div></div><div></div><div></div><div></div><div></div><div></div><div></div><div></div><div></div><div></div><div></div><div></div><div></div><div></div><div></div><div></div><div></div><div></div><div></div><div></div><div></div><div></div><div></div><div></div><div></div><div></div><div></div><div></div><div></div><div></div><div></div><div></div><div></div><div></div><div></div><div></div><div></div><div></div><div></div><div></div><div></div><div></div><div></div><div></div><div></div><div></div><div></div><div></div><div></div><div></div><div></div><div></div><div></div><div></div><div></div><div></div><div></div><div></div><div></div><div></div><div></div><div></div><div></div><div></div><div></div><div></div><div></div><div></div><div></div><div></div><div></div><div></div><div></div><div></div><div></div><div></div><div></div><div></div><div></div><div></div><div></div><div></div><div></div><div></div><div></div><div></div><div></div><div></div><div></div><div></div><div></div><div></div><div></div><div></div><div></div><div></div><div></div><div></div><div></div><div></div><div></div><div></div><div></div><div></div><div></div><div></div><div></div><div></div><div></div><div></div><div></div><div></div><div></div><div></div><div></div><div></div><div></div><div></div><div></div><div></div><div></div><div></div><div></div><div></div><div></div><div></div><div></div><div></div><div></div><div></div><div></div><div></div><div></div><div></div><div></div><div></div><div></div><div></div><div></div><div></div><div></div><div></div><div></div><div></div><div></div><div></div><div></div><div></div><div></div><div></div><div></div><div></div><div></div><div></div><div></div><div></div><div></div><div></div><div></div><div></div><div></div><div></div><div></div><div></div><div></div><div></div><div></div><div></div><div></div><div></div><div></div><div></div><div></div><div></div><div></div><div></div><div></div><div></div><div></div><div></div><div></div><div></div><div></div><div></div><div></div><div></div><div></div><div></div><div></div><div></div><div></div><div></div><div></div><div></div><div></div><div></div><div></div><div></div><div></div><div></div><div></div><div></div><div></div><div></div><div></div><div></div><div></div><div></div><div></div><div></div><div></div><div></div><div></div><div></div><div></div><div></div><div></div><div></div><div></div><div></div><div></div><div></div><div></div><div></div><div></div><div></div><div></div><div></div><div></div><div></div><div></div><div></div><div></div><div></div><div></div><div></div><div></div><div></div><div></div><div></div><div></div><div></div><div></div><div></div><div></div><div></div><div></div><div></div><div></div><div></div><div></div><div></div><div></div><div></div><div></div><div></div><div></div><div></div><div></div><div></div><div></div><div></div><div></div><div></div><div></div><div></div><div></div><div></div><div></div><div></div><div></div><div></div><div></div><div></div><div></div><div></div><div></div><div></div><div></div><div></div><div></div><div></div><div></div><div></div><div></div><div></div><div></div><div></div><div></div><div></div><div></div><div></div><div></div><div></div><div></div><div></div><div></div><div></div><div></div><div></div><div></div><div></div><div></div><div></div><div></div><div></div><div></div><div></div><div></div><div></div><div></div><div></div><div></div><div></div><div></div><div></div><div></div><div></div><div></div><div></div><div></div><div></div><div></div><div></div><div></div><div></div><div></div><div></div><div></div><div></div><div></div><div></div><div></div><div></div><div></div><div></div><div></div><div></div><div></div><div></div><div></div><div></div><div></div><div></div><div></div><div></div><div></div><div></div><div></div><div></div><div></div><div></div><div></div><div></div><div></div><div></div><div></div><div></div><div></div><div></div><div></div><div></div><div></div><div></div><div></div><div></div><div></div><div></div><div></div><div></div><div></div><div></div><div></div><div></div><div></div><div></div><div></div><div></div><div></div><div></div><div></div><div></div><div></div><div></div><div></div><div></div><div></div><div></div><div></div><div></div><div></div><div></div><div></div><div></div><div></div><div></div><div></div><div></div><div></div><div></div><div></div><div></div><div></div><div></div><div></div><div></div><div></div><div></div><div></div><div></div><div></div><div></div><div></div><div></div><div></div><div></div><div></div><div></div><div></div><div></div><div></div><div></div><div></div><div></div><div></div><div></div><div></div><div></div><div></div><div></div><div></div><div></div><div></div><div></div><div></div><div></div><div></div><div></div><div></div><div></div><div></div><div></div><div></div><div></div><div></div><div></div><div></div><div></div><div></div><div></div><div></div><div></div><div></div><div></div><div></div><div></div><div></div><div></div><div></div><div></div><div></div><div></div><div></div><div></div><div></div><div></div><div></div><div></div><div></div><div></div><div></div><div></div><div></div><div></div><div></div><div></div><div></div><div></div><div></div><div></div><div></div><div></div><div></div><div></div><div></div><div></div><div></div><div></div><div></div><div></div><div></div><div></div><div></div><div></div><div></div><div></div><div></div><div></div><div></div><div></div><div></div><div></div><div></div><div></div><div></div><div></div><div></div><div></div><div></div><div></div><div></div><div></div><div></div><div></div><div></div><div></div><div></div><div></div><div></div><div></div><div></div><div></div><div></div><div></div><div></div><div></div><div></div><div></div><div></div><div></div><div></div><div></div><div></div><div></div><div></div><div></div><div></div><div></div><div></div><div></div><div></div><div></div><div></div><div></div><div></div><div></div><div></div><div></div><div></div><div></div><div></div><div></div><div></div><div></div><div></div><div></div><div></div><div></div><div></div><div></div><div></div><div></div><div></div><div></div><div></div><div></div><div></div><div></div><div></div><div></div><div></div><div></div><div></div><div></div><div></div><div></div><div></div><div></div><div></div><div></div><div></div><div></div><div></div><div></div><div></div><div></div><div></div><div></div><div></div><div></div><div></div><div></div><div></div><div></div><div></div><div></div><div></div><div></div><div></div><div></div><div></div><div></div><div></div><div></div><div></div><div></div><div></div><div></div><div></div><div></div><div></div><div></div><div></div><div></div><div></div><div></div><div></div><div></div><div></div><div></div><div></div><div></div><div></div><div></div><div></div><div></div><div></div><div></div><div></div><div></div><div></div><div></div><div></div><div></div><div></div><div></div><div></div><div></div><div></div><div></div><div></div><div></div><div></div><div></div><div></div><div></div><div></div><div></div><div></div><div></div><div></div><div></div><div></div><div></div><div></div><div></div><div></div><div></div><div></div><div></div><div></div><div></div><div></div><div></div><div></div><div></div><div></div><div></div><div></div><div></div><div></div><div></div><div></div><div></div><div></div><div></div><div></div><div></div><div></div><div></div><div></div><div></div><div></div><div></div><div></div><div></div><div></div><div></div><div></div><div></div><div></div><div></div><div></div><div></div><div></div><div></div><div></div><div></div><div></div><div></div><div></div><div></div><div></div><div></div><div></div><div></div><div></div><div></div><div></div><div></div><div></div><div></div><div></div><div></div><div></div><div></div><div></div><div></div><div></div><div></div><div></div><div></div><div></div><div></div><div></div><div></div><div></div><div></div><div></div><div></div><div></div><div></div><div></div><div></div><div></div><div></div><div></div><div></div><div></div><div></div><div></div><div></div><div></div><div></div><div></div><div></div><div></div><div></div><div></div><div></div><div></div><div></div><div></div><div></div><div></div><div></div><div></div><div></div><div></div><div></div><div></div><div></div><div></div><div></div><div></div><div></div><div></div><div></div><div></div><div></div><div></div><div></div><div></div><div></div><div></div><div></div><div></div><div></div><div></div><div></div><div></div><div></div><div></div><div></div><div></div><div></div><div></div><div></div><div></div><div></div><div></div><div></div><div></div><div></div><div></div><div></div><div></div><div></div><div></div><div></div><div></div><div></div><div></div><div></div><div></div><div></div><div></div><div></div><div></div><div></div><div></div><div></div><div></div><div></div><div></div><div></div><div></div><div></div><div></div><div></div><div></div><div></div><div></div><div></div><div></div><div></div><div></div><div></div><div></div><div></div><div></div><div></div><div></div><div></div><div></div><div></div><div></div><div></div><div></div><div></div><div></div><div></div><div></div><div>&lt;/</div></div>					

L'axe central du graphe représente la moyenne wallonne des notes des 3 dernières années, calculée sur l'ensemble des animaux du même sexe. Un bâtonnet vert signifie une note supérieure à celle-ci et un bâtonnet rouge une note inférieure. Plus le bâtonnet est grand, plus l'animal se distingue en positif ou négatif. Les moyennes de référence étant mobiles, le graphe d'une classification évoluera avec celles-ci.

FETICHE DIZIER [ Pie-bleu]	COURTOISE 9328 SAINT-ROCH [ Blanc]	HEROS DU PEROY [ Bleu-pie]	URBAINE ET, DU PONT DE MESSE [ Bleu-pie]	PANACHE DE CENTFONTAINE [ Pie-bleu]	MYRTILLE ET DE CENTFONTAINE [ Pie-bleu]	LUMINEUX D'OCHAMPS [ Pie-bleu]	STUPEFIANTE DU BOSQUET [ Pie-bleu]
BENHUR DU CHAMP BOUVAL [ Pie-bleu]		CADETTE DU PONT DE MESSE [ Pie-bleu]		SHERIFF DE CENTFONTAINE [ Pie-bleu ]		SAVANE DU BOSQUET [ Pie-bleu]	
FEXHOIS DU PONT DE MESSE [ Bleu-pie]				SISSI DU BOSQUET [ Pie-bleu]			

## 15L181 / FAX DU BOSQUET

Informations générales			
Date de naissance :	17/04/2015	Statut IBR :	Négatif
Propriétaire :	ROYER Philippe rue François Garot, 2 4280 - Grand-Hallet	Statut DMC I :	Négatif
Naisseur :	ROYER Philippe	Statut DMC II :	Négatif
Robe :	Blanc	Statut SQT :	Négatif
Boucle saumon :	BE 052633749	Statut NAIN :	Négatif
Race :	Blanc Bleu Belge	Statut GP1 :	Négatif
Entrée en station :	01/10/2015 5 M 15 J	Statut HAM1 :	Négatif
		Statut ARTH1 :	Négatif

Performances du veau		Notes partielles (mère)	
Entrée CSB		Meilleure (mère à tx):	Dernière cotation:
Poids	246 kg	22/04/2015	22/04/2015
7 - 13 M.: Croissance		Taille	75
Poids (13 M.)	580 kg	Musculature	88
Taille (13 M.)	119 cm	Type viande	86
Croissance (7-13 M.)	1.552 kg/j	Aplombs	82
Euro/KG	3.45 €/kg	Apparence générale	85
Boucherie (13 M.)	2001 €	NOTE FINALE	87
8 - 11 M.: Consommation & Croissance			
Croissance (8-11 M.)	1.6 kg/j		
Efficacité alimentaire*	3.706 kg/kg		
* Hors consommation de foin et paille			

Cotations linéaires (veau) 12/09/2016 16 M 27 J					
---	--	-	+	++	+++
Taille					80
Toise : 125 cm Date de toise : 12/09/2016					
Musculature					86.8
Epaule					35
Dessus					34
Fesse profil					38
Fesse arrière					38
Type viande					80.4
Longueur					40
Largeur poitrine					30
Largeur bassin					39
Côte					17 plate
Croupe					17 peu inclinée
Queue					18
Aplombs					75
Antérieurs			Postérieurs		
Antérieur face devant 25	Epaule : ossature 21 décollée		Postérieur face derr 19	cagneux	
Paturons ant. profil 25			Paturons pos profil 25		
Défauts	Déviante antérieure 0	Genou fléchi 0	Jarret 35	coudé	
	Bouleture antérieure 0	Déviante postér. 0	Bouleture postér. 0		
			Soufflette au jarret 5		
Peau					30
Longueur bassin					39
Ossature					35
Ligne dessus					21
Marche					18
Apparence générale					70
NOTE FINALE					84.8

L'axe central du graphe représente la moyenne wallonne des notes des 3 dernières années, calculée sur l'ensemble des animaux du même sexe. Un bâtonnet vert signifie une note supérieure à celle-ci et un bâtonnet rouge une note inférieure. Plus le bâtonnet est grand, plus l'animal se distingue en positif ou négatif. Les moyennes de référence étant mobiles, le graphe d'une classification évoluera avec celles-ci.



SPIROU [ Indéfini]	SCHEILA DE LA VIEILLE TOUR TIENNE [ Blanc]	KANARIS DE BELLE EAU [ Blanc]	JITANE DU RY NEUF MOU [ Pie-bleu]	JALOUX D'OFFIGNIES [ Noir-pie]	GLORIEUSE DU RY NEUF MOULIN [ Blanc]	ADAJIO DE BRAY [ Pie-noire]	JUSTICE DU RY NEUF MOULIN [ Pie-noire]
URBAIN 1733 DE LA VIEILLE TOUR DE TIENNE [ Pie-bleu]		OLYMPIADE 4992 RY NEUF MOU [ Blanc]		LIONCEAU DU RY NEUF MOULIN [ Pie-bleu ]		MISSION DU RY NEUF MOULIN [ Pie-noire]	
SAUMON 5326 DU RY NEUF MOULIN (tx privé) [ Blanc]				OCCLUSION DU RY NEUF MOULIN [ Pie-bleu]			

## 15N206 / RADIUS DU RY NEUF MOULIN

### Informations générales

**Date de naissance :** 01/05/2015  
**Propriétaire :** WYLOCK J., R., E.  
 rue E.-J. Eloy, 12  
 5370 - Jeneffe (Nam.)  
**Naisseur :** WYLOCK J., R., E.  
**Robe :** Pie-noire  
**Boucle saumon :** BE 456113672  
**Race :** Blanc Bleu Belge  
**Entrée en station :** 22/10/2015 5 M 22 J

**Statut IBR :** Négatif  
**Statut DMC I :** Négatif  
**Statut DMC II :** Négatif  
**Statut SQT :** Négatif  
**Statut NAIN :** Négatif  
**Statut GP1 :** Négatif  
**Statut HAM1 :** Négatif  
**Statut ARTH1 :** Négatif

### Performances du veau

**Entrée CSB**  
 Poids 190 kg  
**7 - 13 M.: Croissance**  
 Poids (13 M.) 563 kg  
 Taille (13 M.) 119 cm  
 Croissance (7-13 M.) 1.773 kg/j  
 Euro/KG 3.49 €/kg  
 Boucherie (13 M.) 1964.87 €  
**8 - 11 M.: Consommation & Croissance**  
 Croissance (8-11 M.) 1.56 kg/j  
 Efficacité alimentaire\* 2.625 kg/kg  
 \* Hors consommation de foin et paille

### Notes partielles (mère)

	Meilleure (mère à tx): 18/09/2015	Dernière cotation: 18/09/2015
Taille	78	78
Musculature	88	88
Type viande	85	85
Aplombs	86	86
Apparence générale	80	80
NOTE FINALE	87	87

COTATION LINEAIRE DE SAUMON DE RY NEUF MOULIN: T= 80.00 / MUSC= 88.33 / VIAN= 82.71 / AP= 82.00 / AG= 75.00 / NF= 86.56

### Cotations linéaires (veau) 12/09/2016 16 M 13 J

--- -- - + ++ +++  
**Taille** **80**

Toise : 125 cm Date de toise : 12/09/2016

**Musculature** **88.8**  
 Epaule 36  
 Dessus 33  
 Fesse profil 42  
 Fesse arrière 40

**Type viande** **84**  
 Longueur 40  
 Largeur poitrine 31  
 Largeur bassin 40  
 Côte 23 plate  
 Croupe 27  
 Queue 23

**Aplombs** **90**

Antérieurs		Epaule : ossature 25	Postérieurs	
Antérieur face avant 29 légèrement panard			Postérieur face d'arrière 21 légèrement cagneux	
Paturons ant. profil 27 légèrement long bas jointé			Paturons pos profil 25	
			Jarret 25	
Défauts	Déviante antérieure 0	Genou fléchi 0	Bouleture postér. 0	
	Bouleture antérieure 0	Déviante postér. 0	Soufflette au jarret 0	

Peau 35  
 Longueur bassin 39  
 Ossature 38  
 Ligne dessus 23  
 Marche 25

**Apparence générale** **85**

**NOTE FINALE** **88**

L'axe central du graphe représente la moyenne wallonne des notes des 3 dernières années, calculée sur l'ensemble des animaux du même sexe. Un bâtonnet vert signifie une note supérieure à celle-ci et un bâtonnet rouge une note inférieure. Plus le bâtonnet est grand, plus l'animal se distingue en positif ou négatif. Les moyennes de référence étant mobiles, le graphe d'une classification évoluera avec celles-ci.

EMIGRE DE ST FONTAINE [ Pie-bleu]	CONSIGNE D'IZIER [ Blanc]	DANSEUR D'EMBISE [ Pie-bleu]	ALPINE 7102 SAINT- ROCH [ Blanc]	BRINGLEE BLACKSTAR ET [ Noir-pie]	GLOIRE DE FOOZ [ Pie-bleu]	HEROS DU PEROY [ Bleu-pie]	IMAGO [ Blanc]
FETICHE D'IZIER [ Pie-bleu]	COURTOISE 9328 SAINT-ROCH [ Blanc]	LANGOUREUX DE FOOZ [ Pie-noire]	5977 [ Pie-bleu]				
BENHUR DU CHAMP BOUVAL [ Pie-bleu]				NEIGE [ Pie-noire]			

### 15X187 / NATRON DU RODENHOFF

Informations générales			
<b>Date de naissance :</b>	18/05/2015	<b>Statut IBR :</b>	Négatif
<b>Propriétaire :</b>	BETTENDORFF Sébastien rue Wuesgaarden, 150 6717 - Nothomb	<b>Statut DMC I :</b>	Négatif
<b>Naisseur :</b>	BETTENDORFF Sébastien	<b>Statut DMC II :</b>	Négatif
<b>Robe :</b>	Pie-noire	<b>Statut SQT :</b>	Négatif
<b>Boucle saumon :</b>	BE 956443283	<b>Statut NAIN :</b>	Négatif
<b>Race :</b>	Blanc Bleu Belge	<b>Statut GP1 :</b>	Négatif
<b>Entrée en station :</b>	02/10/2015 4 M 15 J	<b>Statut HAM1 :</b>	Négatif
<b>Statut ARTH1 :</b>		<b>Statut ARTH1 :</b>	Négatif

Performances du veau		Notes partielles (mère)	
<b>Entrée CSB</b>		<b>Meilleure (mère à tx):</b>	<b>Dernière cotation:</b>
Poids	185 kg	07/09/2015	07/09/2015
<b>7 - 13 M.: Croissance</b>		Taille	78
Poids (13 M.)	571 kg	Musculature	86
Taille (13 M.)	122 cm	Type viande	84
Croissance (7-13 M.)	1.68 kg/j	Aplombs	92
Euro/KG	3.49 €/kg	Apparence générale	75
Boucherie (13 M.)	1992.79 €	NOTE FINALE	86
<b>8 - 11 M.: Consommation &amp; Croissance</b>			
Croissance (8-11 M.)	1.565 kg/j		
Efficacité alimentaire*	4.107 kg/kg		
* Hors consommation de foin et paille		NERVEUX: X	

Cotations linéaires (veau) 12/09/2016 15 M 27 J						
	---	--	-	+	++	+++
<b>Taille</b>						85
<b>Toise : 126 cm Date de toise : 12/09/2016</b>						
<b>Musculature</b>						87.5
Epaule						35
Dessus						30
Fesse profil						40
Fesse arrière						40
<b>Type viande</b>						84.3
Longueur						41
Largeur poitrine						34
Largeur bassin						40
Côte						22 plate
Croupe						23
Queue						22
<b>Aplombs</b>						79
<div> <div> <b>Antérieurs</b>  Antérieur face devant 27 <i>légèrement panard</i>  Paturons ant. profil 25 </div> <div> Epaule : ossature 25 </div> <div> <b>Postérieurs</b>  Postérieur face derr 21 <i>légèrement cagneux</i>  Paturons pos profil 23 <i>légèrement juché</i>  Jarret 33 <i>coudé</i> </div> </div>						
<div> <div> <b>Défauts</b>  Déviation antérieure 0  Bouleture antérieure 0 </div> <div> Genou fléchi 0  Déviation postér. 0 </div> <div> <b>Bouleture postér. 5</b>  Soufflette au jarret 0 </div> </div>						
Peau						30
Longueur bassin						40
Ossature						42
Ligne dessus						23
Marche						20
<b>Apparence générale</b>						80
<b>NOTE FINALE</b>						87.1

L'axe central du graphe représente la moyenne wallonne des notes des 3 dernières années, calculée sur l'ensemble des animaux du même sexe. Un bâtonnet vert signifie une note supérieure à celle-ci et un bâtonnet rouge une note inférieure. Plus le bâtonnet est grand, plus l'animal se distingue en positif ou négatif. Les moyennes de référence étant mobiles, le graphe d'une classification évoluera avec celles-ci.

FAKIR DE L'HEZ KERNAL [ Blanc]	GEANTE DE RENVAL [ Pie-bleu]	BELIER DES FREINES [ Pie-bleu]	ALTESSE DU HAUT BOIS [ Blanc]	RUDGER VH GRAVEHOF [ Blanc]	OMBRELLE ET. DE WHOGNE [ Pie-bleu]	ALBINOS 6546 GRIGEOULE [ Blanc]	GARDIENNE DU HAUT BOIS [ Blanc]
ILLICO DE RENVAL [ Blanc]	ELANCEE DU HAUT BOIS [ Pie-bleu]	ACCORD DE WHOGNE [ Blanc]	INES DU HAUT BOIS [ Blanc]				
NATURISTE DU HAUT BOIS (tx privé) [ Blanc]				PARISIENNE DU HAUT BOIS [ Blanc]			

## 15X191 / TORRENT DU HAUT BOIS

Informations générales			
Date de naissance :	12/04/2015	Statut IBR :	Négatif
Propriétaire :	WINAND Philippe route de Torimont, 18 6840 - Tournay	Statut DMC I :	Négatif
Naisseur :	WINAND Philippe	Statut DMC II :	Négatif
Robe :	Blanc	Statut SQT :	Négatif
Boucle saumon :	BE 552634632	Statut NAIN :	Négatif
Race :	Blanc Bleu Belge	Statut GP1 :	Négatif
Entrée en station :	05/10/2015 5 M 24 J	Statut HAM1 :	Négatif
		Statut ARTH1 :	Négatif

Performances du veau		Notes partielles (mère)	
Entrée CSB		Meilleure (mère à tx):	
Poids	224 kg	Dernière cotation:	
7 - 13 M.: Croissance		17/02/2014	31/03/2016
Poids (13 M.)	558 kg	Taille	83
Taille (13 M.)	120 cm	Musculature	86
Croissance (7-13 M.)	1.569 kg/j	Type viande	85
Euro/KG	3.5 €/kg	Aplombs	86
Boucherie (13 M.)	1953 €	Apparence générale	75
8 - 11 M.: Consommation & Croissance		NOTE FINALE	86
Croissance (8-11 M.)	1.529 kg/j	COTATION LINEAIRE DE NATURISTE DU HAUT BOIS: T= 75.00 / MUSC= 89.20 / VIAN= 85.10 / APL= 86.00 / AG= 75.00 / NF= 87.20 CARACTERE: X	
Efficacité alimentaire*	3.743 kg/kg		
* Hors consommation de foin et paille			

Cotations linéaires (veau) 12/09/2016 17 M 2 J						
				+	++	+++
Taille						73
Toise : 124 cm    Date de toise : 12/09/2016						
Musculature						85.5
Epaule						34
Dessus						25
Fesse profil						39
Fesse arrière						38
Type viande						82.7
Longueur						38
Largeur poitrine						29
Largeur bassin						37
Côte						25
Croupe						23
Queue						30
Aplombs						71
<div>Antérieurs</div> <div>Antérieur face devan 29 <i>légèrement panard</i>      Epaule : ossature 23      Postérieur face derr 21 <i>légèrement cagneux</i> Paturons ant. profil 29 <i>long bas jointé</i>      tendance décalée      Paturons pos profil 27 <i>légèrement long bas jointé</i> Jarret 33 <i>coudé</i></div> <div>Défauts</div> <div>Déviati<u>o</u>n antérieure 0      Genou fléchi 0      Bouleture postér. 0 Bouleture antérieure 0      Déviati<u>o</u>n postér. 5      Soufflette au jarret 0</div>						
Peau						30
Longueur bassin						37
Ossature						37
Ligne dessus						23
Marche						20
Apparence générale						70
NOTE FINALE						83

L'axe central du graphe représente la moyenne wallonne des notes des 3 dernières années, calculée sur l'ensemble des animaux du même sexe. Un bâtonnet vert signifie une note supérieure à celle-ci et un bâtonnet rouge une note inférieure. Plus le bâtonnet est grand, plus l'animal se distingue en positif ou négatif. Les moyennes de référence étant mobiles, le graphe d'une classification évoluera avec celles-ci.

HEROIQUE DES 3 FRONTIERES [Blanc]	GARCE DES 3 FRONTIERES [Blanc]	EMPIRE D'OCHAIN [Pie-noire]	HONORABLE DES 3 FRONTIERES [Pie-bleu]	GERMINAL DE FOOZ [Pie-bleu]	ZOETJEN VD KERKENHOFSTED [Pie-bleu]	TROPIQUE DE CRAS AVERNAS [Pie-noire]	BORBONE DE REMICHAMPAGNE [Blanc]
LINGOT DES 3 FRONTIERES [Blanc]	JOLIETTE DES 3 FRONTIERES [Pie-bleu]	CANADIAN CLUB VD KERKENHOFSTED [Pie-bleu]	HOBELINE DE REMICHAMPAGNE [Pie-bleu]				
ORVAL DES 3 FRONTIERES [Pie-bleu]				OBELINE DE REMICHAMPAGNE [Pie-bleu]			

## 15X151 / TROPICO DE REMICHAMPAGNE

## Informations générales

Date de naissance :	13/04/2015	Statut IBR :	Négatif
Propriétaire :	NICKS Christiane & MATERNE Chrét.	Statut DMC I :	Négatif
	Remichampagne, 40	Statut DMC II :	Négatif
	6640 - Vaux-sur-Sûre	Statut SQT :	Négatif
Naisseur :	NICKS Christiane & MATERNE Chrét.	Statut NAIN :	Négatif
Robe :	Pie-noire	Statut GP1 :	Négatif
Boucle saumon :	BE 656617847	Statut HAM1 :	Négatif
Race :	Blanc Bleu Belge	Statut ARTH1 :	Négatif
Entrée en station :	30/07/2015 3 M 17 J		

## Performances du veau

Entrée CSB	
Poids	114 kg
7 - 13 M.: Croissance	
Poids (13 M.)	532 kg
Taille (13 M.)	119 cm
Croissance (7-13 M.)	1.58 kg/j
Euro/KG	3.52 €/kg
Boucherie (13 M.)	1872.64 €
8 - 11 M.: Consommation & Croissance	
Croissance (8-11 M.)	1.341 kg/j
Efficacité alimentaire*	4.294 kg/kg
* Hors consommation de foin et paille	

## Notes partielles (mère)

	Meilleure (mère à tx): 12/12/2013	Dernière cotation: 12/12/2013
Taille	80	80
Musculature	86	86
Type viande	84	84
Aplombs	94	94
Apparence générale	75	75
NOTE FINALE	86	86

## Cotations linéaires (veau) 12/09/2016 17 M 1 J

--- -- - + ++ +++  
 Taille  83

Toise : 126 cm Date de toise : 12/09/2016

Musculature	 90
Epaule	39
Dessus	35
Fesse profil	42
Fesse arrière	41

Type viande	 85
Longueur	40
Largeur poitrine	33
Largeur bassin	42
Côte	25
Croupe	25
Queue	22

Aplombs	 82
---------	---

Antérieurs		Postérieurs	
Antérieur face devant	27 légèrement panard	Epaule : ossature	25
Paturons ant. profil	25	Postérieur face derr	19 cagneux
		Paturons pos profil	21 juché
		Jarret	31 coudé
Défauts	Déviante antérieure 0	Genou fléchi	0
	Bouleture antérieure 0	Déviante postér.	0
		Bouleture postér.	0
		Soufflette au jarret	0

Peau	 30
Longueur bassin	39
Ossature	35
Ligne dessus	23
Marche	18

Apparence générale	 85
--------------------	---

NOTE FINALE	 88.7
-------------	---

L'axe central du graphe représente la moyenne wallonne des notes des 3 dernières années, calculée sur l'ensemble des animaux du même sexe. Un bâtonnet vert signifie une note supérieure à celle-ci et un bâtonnet rouge une note inférieure. Plus le bâtonnet est grand, plus l'animal se distingue en positif ou négatif. Les moyennes de référence étant mobiles, le graphe d'une classification évoluera avec celles-ci.

OSBORNE VAN TERBECK [ Pie-bleu]	BOUTURE D'OCHAMPS [ Blanc]	VIGOREUX ET DE ST FONTAINE [ Blanc]	VANITEUSE D'OCHAMPS [ Pie-bleu]	DAVIDSON DE L'ECLUSE [ Pie-bleu]	EXTACY VD VLOEIKENSHOEVE [ Blanc]	JUPP DE GALHAUSEN [ Blanc]	INDIENNE DE RIMBIERY [ Pie-bleu]
HAVANE D'OCHAMPS [ Pie-bleu]		CORRECTE D'OCHAMPS [ Blanc]		LOTTO VD VLOEIKENSHOEVE [ Pie-bleu ]		LADY DE RIMBIERY [ Blanc]	
LIBERAL D'OCHAMPS [ Pie-bleu]				OCCUPANTE DU PLANTIS [ Blanc]			

## 15X200 / TURBULENT DU PLANTIS

## Informations générales

**Date de naissance :** 13/04/2015  
**Propriétaire :** REYTER Pascal  
Remichampagne, 1 B  
6640 - Hompré  
**Naisseur :** REYTER Pascal  
**Robe :** Pie-bleu  
**Boucle saumon :** BE 356438153  
**Race :** Blanc Bleu Belge  
**Entrée en station :** 12/10/2015 5 M 30 J

**Statut IBR :** Négatif  
**Statut DMC I :** Négatif  
**Statut DMC II :** Négatif  
**Statut SQT :** Négatif  
**Statut NAIN :** Négatif  
**Statut GP1 :** Négatif  
**Statut HAM1 :** Négatif  
**Statut ARTH1 :** Négatif

## Performances du veau

**Entrée CSB**  
Poids 317 kg  
**7 - 13 M.: Croissance**  
Poids (13 M.) 622 kg  
Taille (13 M.) 126 cm  
Croissance (7-13 M.) 1.519 kg/j  
Euro/KG 3.46 €/kg  
Boucherie (13 M.) 2152.12 €  
**8 - 11 M.: Consommation & Croissance**  
Croissance (8-11 M.) 1.024 kg/j  
Efficacité alimentaire\* 6.261 kg/kg  
\* Hors consommation de foin et paille

## Notes partielles (mère)

	Meilleure (mère à tx): 19/12/2013	Dernière cotation: 19/12/2013
Taille	100	100
Musculature	86	86
Type viande	86	86
Aplombs	94	94
Apparence générale	75	75
NOTE FINALE	87	87

## Cotations linéaires (veau) 12/09/2016 17 M 1 J

--- -- - + ++ +++  
**Taille** 98

Toise : 132 cm Date de toise : 12/09/2016

**Musculature** 84.7  
Epaule 31  
Dessus 21  
Fesse profil 41  
Fesse arrière 37

**Type viande** 81  
Longueur 44  
Largeur poitrine 23  
Largeur bassin 37  
Côte 19 plate  
Croupe 29  
Queue 22

**Aplombs** 84

Antérieurs  
Antérieur face devant 27 légèrement panard  
Paturons ant. profil 25

Epaule : ossature 25

Postérieurs  
Postérieur face derr 23 légèrement cagneux  
Paturons pos profil 27 légèrement long bas jointé  
Jarret 35 coudé

## Défauts

Déviations antérieures 0  
Bouleture antérieure 0

Genou fléchi 0  
Déviation postér. 0

Bouleture postér. 0  
Soufflette au jarret 0

Peau 25  
Longueur bassin 43  
Ossature 37  
Ligne dessus 25  
Marche 22

**Apparence générale** 75

**NOTE FINALE** 86

L'axe central du graphe représente la moyenne wallonne des notes des 3 dernières années, calculée sur l'ensemble des animaux du même sexe. Un bâtonnet vert signifie une note supérieure à celle-ci et un bâtonnet rouge une note inférieure. Plus le bâtonnet est grand, plus l'animal se distingue en positif ou négatif. Les moyennes de référence étant mobiles, le graphe d'une classification évoluera avec celles-ci.

## CONCOURS BBB - ETE 2016

<i><b>Date</b></i>	<i><b>Lieu</b></i>	<i><b>Province</b></i>	<i><b>Heure</b></i>
dim 19/juin	Florée	Namur	10h30
mer 22/juin	Ciney	Namur	11h00
sam 25/juin	Villers-lez-Heest	Namur	10h30
<b>dim 26/juin</b>	<b>Prov. Soignies</b>	<b>Hainaut</b>	<b>10h30</b>
mer 29/juin	Héroock	Namur	10h30
sam 02/juil	Mettet	Namur	10h30
sam 02/juil	Perwez	Brab. Wallon	10h30
dim 03/juil	Hollogne	Liège	10h30
<i>mer 06/juil</i>	<i>Criée CSB</i>	<i>Ciney</i>	<i>14h00</i>
dim 10/juil	Clavier	Liège	10h30
dim 10/juil	Sivry	Hainaut	13h00
<b>sam 23/juil</b>	<b>Nat. Libramont</b>	<b>National</b>	<b>10h30</b>
sam 20/août	Frasnes-lez-Couvin	Namur	10h30
sam 03/sept	Graide	Namur	10h30
dim 11/sept	Etalle	Luxembourg	10h30
sam 17/sept	Chimay	Hainaut	10h30
<i>mer 21/sept</i>	<i>Criée CSB</i>	<i>Ciney</i>	<i>14h00</i>
sam 24/sept	Melreux	Luxembourg	10h00
<b>sam 24/sept</b>	<b>Prov. - Ciney</b>	<b>Namur</b>	<b>18h30</b>
dim 25/sept	Bastogne	Luxembourg	10h30
sam 08/oct	Libramont	Luxembourg	10h30
<b>sam 22/oct</b>	<b>Prov. Libramont</b>	<b>Luxembourg</b>	<b>19h00</b>

*Possibilité de consulter résultats et photos sur le site*

*www.awenet.be → awe asbl → concours viandeux*





"Nous empruntons la terre  
à nos enfants"

**Euroclim<sup>®</sup>**

*Gamme d'aliments composés pour bovin viande  
mâle et femelle, formulée exclusivement  
à partir de matières premières d'origine européenne*

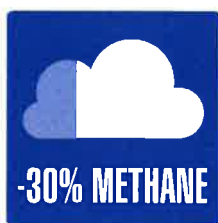

Dumoulin a développé une gamme d'aliments composés pour bovin viande (mâle et femelle), formulée exclusivement à partir de matières premières d'origine européenne. La gamme **Euroclim<sup>®</sup>** convient au bétail à partir de 6 mois jusqu'à la finition, en régime complet ou complémentaire des fourrages. Les indicateurs de performances (GQM et IC) mesurés avec les aliments Euroclim sont aussi bénéfiques que ceux obtenus avec les autres aliments de la gamme Dumoulin. Le coût de production au kilo d'accroissement ainsi que la qualité de la carcasse et de la viande sont identiques.



*checking  
for you*

- ✓ 5 stations d'essai DUMOULIN
- ✓ 20.000 mesures en bovin viande
- ✓ 1.000 animaux testés





VOTRE COOPÉRATIVE WALLONNE D'ALIMENTS COMPOSÉS



LE TOP DU LAIT PROUVE SA DIFFÉRENCE !

DES TECHNICIENS AGRICOLES COMPÉTENTS

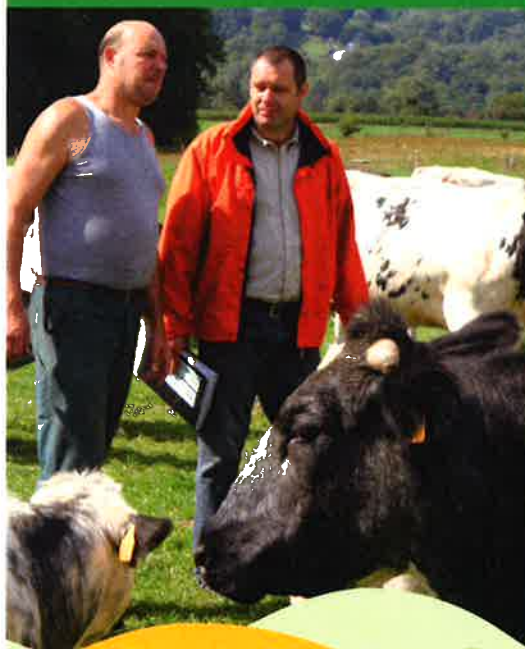

**SCAR**

une équipe à vos côtés

[www.scar.be](http://www.scar.be) RUE DES MARTYRS 23 - 4650 HERVE - TEL. 087 67 89 99

