

16 octobre 2024



SERVICE
BOVIN
VIANDE



CSB - rue des Champs Elysées, 12 - B-5590 Ciney
Tel. : 083 23 06 43-45 - csb@awenet.be - www.awenet.be



Vous souhaitez obtenir 5€/tonne supplémentaires pour vos céréales ou encore éviter la pénalité de la sucrerie, pensez à la certification **Vegaplan**.

Vous avez une activité de travaux agricoles, alors le **Vegaplan Entrepreneur** vous concerne.

Votre chevilleur vous demande le **Codiplan^{PLUS}** (Belbeef) pour les bêtes grasses.

Vous stockez du grain ou toutes autres matières premières pour l'alimentation des animaux (carottes, pulpes de betteraves ...), vous les transportez, vous les transformez ..., pensez à la certification **FCA** (anciennement GMP) ?

Vous commercialisez des aliments à destination d'éleveurs laitiers certifiés **VLOG** (sans OGM) ?

Vous souhaitez diminuer votre cotisation AFSCA ?

Simplement envie de changer pour un service de proximité !

Hélène TASIAUX se fera un plaisir de répondre à vos questions.

0476/836.606 – 0498/69.80.06

info@certione.be

Rue Rempache 13 à 5364 HAMOIS





Possibilités de paiement :

Vous êtes intéressés par un des reproducteurs mis en vente lors de notre criée, voici les différentes possibilités de paiement qui s'offrent à vous.

1) *Par chèque*

=> Montant illimité.

2) *Par Bancontact/ Mister Cash*

=> montant limité à 2 000€.



Toutefois, il vous suffit d'avertir votre banque qui autorisera un paiement d'une somme supérieur à 2 000€.

3) *En liquide*

=> montant limité à 3 000€.

4) *Versement sur le compte*

Attention : les cartes de crédit ne sont pas acceptées.

Betalingsmogelijkheden :

Indien u geïnteresseerd bent in een stier op onze veiling, vindt u hieronder de verschillende betalingsmogelijkheden :

1) *Per cheque*

=> Onbeperkt bedrag.

2) *Bancontact/ Mister Cash*

=> Beperkt tot een bedrag van 2 000€.



Indien het bedrag hoger is dan 2000€, kunt u bij uw bank hiervoor een aanvraag indienen, waardoor een betaling hoger dan 2000€ mogelijk gemaakt wordt.

3) *Cash*

=> Beperkt tot 3 000€.

4) *Bankstorting*

Opgelet : betaling via creditcard wordt niet aanvaard (b.v. Visa)



awé asbl / Centre de Sélection Bovine

rue des Champs Elysées 12 / B-5590 Ciney / Tél. : 083 23 16 51 / Fax : 083 23 16 59

E-mail : smarchal@awenet.be / www.awenet.be / TVA : BE-479-153-274 / Cpt Banc. : BE 34 3601 0123 7690



"Nous empruntons la terre
à nos enfants"



Euroclim®

*Consommons une viande bovine
d'excellente qualité nutritionnelle produit
de façon respectueuse de l'environnement*



1. La formulation de la gamme est établie à partir de matières premières d'origine européenne. Gamme **Euroclim**.
2. L'utilisation de la graine de lin extrudée permet de diminuer la production de méthane (~30 %).
3. La qualité de la viande est supérieure. La teneur en Oméga-3 est augmentée (par la consommation de graines de lin).



checking
for you

- ✓ 5 stations d'essai DUMOULIN
- ✓ 20.000 mesures en bovin viande
- ✓ 1.000 animaux testés



**REGLEMENT DE LA VENTE AUX ENCHERES PUBLIQUES
DE TAUREAUX BLANC-BLEU BELGE.**

1. Les taureaux mis en vente sont inscrits au Herd-Book Blanc Bleu Belge d'Elevéo asbl et possèdent le certificat zootechnique avec une confirmation des origines paternelles et maternelles.
2. Sur le plan sanitaire, tous les taureaux mis en vente présentent un état de santé optimal. Ils sont officiellement indemnes de Brucellose, Tuberculose et de Leucose (Attestation B4, T3, L3) et sont indemnes d'IBR. Leur statut vis-à-vis des tares DMC 1, DMC 2, SQT 1, SQT 2, NANISME, HAMARTOME, ARTHROGRYPOSE, GESTATION PROLONGEE et SNAPC4 sont négatifs. Quant aux statuts relatifs aux autres tares, ils sont déterminés si le propriétaire du taureau en a fait la demande.

Le tractus génital externe ainsi que la qualité de la semence ont été contrôlés et jugés conformes à l'usage du taureau pour la monte naturelle.

De plus, ils sont vaccinés contre le virus respiratoire syncytial (RSB).

Il est entendu qu'Elevéo asbl s'exonère de toute garantie de vices ou maladies non-repris dans la législation relative aux vices rédhibitoires.

3. La mise à prix de base est fixée au minimum à 3.300€. L'éleveur a toutefois la possibilité d'augmenter cette mise à prix de base jusqu'à la valeur commerciale majorée de 4% sans pénalité financière dans le cas où l'animal ne serait pas vendu.
4. La vente est effectuée par la formule « les enchères publiques » le prix de départ sera fixé par le vendeur et les enchères commenceront à ce prix. Le candidat acheteur doit se manifester à l'appel du crieur, en levant la main, par hausses ainsi réparties :

De 3.300 à 5.000 euros : enchères de 100 euros ou plus,

De 5.000 à 10.000 euros, enchères de 200 euros ou plus,

De 10.000 euros jusqu'au prix d'adjudication définitif : enchères de 500 euros ou plus.

LE TOUT RESTANT A L'APPRECIATION DE CRIEUR.

Un animal est adjugé par le crieur au montant de la dernière offre.

5. Les animaux sont présentés individuellement dans l'ordre choisi par l'organisateur.
6. Un second tour d'enchères sera organisé pour les taureaux qui n'ont pas eu de surenchère sur le montant de départ. Ce second tour sera une criée dégressive. Les enchères commenceront 500€ au-dessus du prix de départ et descendront progressivement par paliers de 100,00 € jusqu'au montant de cette mise à prix ; le premier acquéreur qui lèvera la main se verra adjuger l'animal. Au cas où deux acheteurs enchériraient en même temps au même prix, le crieur les départagera en relevant la mise.
Si l'animal ne trouve pas acquéreur, il sera définitivement retiré.

7. Le montant de l'adjudication est censé inclure la T.V.A. due en Belgique. Une facture ou un bordereau d'achat sera établi dans ce sens suivant la qualité d'assujetti des personnes en présence. Les frais éventuels de transport, douane, T.V.A. y afférents et autres sont à charge de l'acheteur.

8. Les frais de vente suivants sont exigés :

- 7 % soumis à TVA de la valeur adjugée **à charge de l'acheteur.**

- 4 % soumis à TVA **à charge du vendeur sur la valeur adjugée. Le vendeur supportera les frais de vendeur (4%) et d'acheteur (7%) sur le montant de la mise à prix de départ si celui-ci est supérieur à la mise à prix de base et que l'animal n'a pas été adjugé.**

Pour les animaux nécessitant un certificat d'exportation, les frais s'élèvent à 12 % de l'offre (au lieu de 7%) auxquels s'ajoutent tous les frais additionnels à la demande de l'acheteur (par ex. examens sanitaires complémentaires suivant législation en vigueur, contrôle de congélation, frais de transport, frais d'hébergement après criée jusqu'à la sortie définitive...)

9. L'acheteur est invité, dès l'adjudication de l'animal, à signer le contrat d'achat qui lui sera présenté par un des agents du Centre se trouvant sur place.

Le paiement aura lieu immédiatement soit en espèces, soit au moyen de chèques bancaires.

En tout état de cause, l'animal ne pourra quitter le site du CSB, que si le paiement a été effectué.

10. L'acheteur devient propriétaire et responsable du taureau à la signature du contrat d'achat.

Il peut reprendre son taureau le jour même ou le laisser. Dans ce cas, le taureau est assuré jusqu'à son départ (pour une période maximale de 7 jours à dater de la criée) à concurrence du montant d'adjudication pour une valeur maximale de 3700€. Une prime de 28,56 € d'assurance est alors automatiquement facturée sur le contrat d'achat. Toutefois si la valeur d'adjudication est supérieure à 3700€, l'acheteur peut toujours compenser la différence en prenant une assurance complémentaire via son courtier d'assurance. Une cotisation de 8,28 € par jour de présence à dater de la criée jusqu'à son enlèvement du CSB sera facturée en plus à la sortie du taureau, et ce pour couvrir les frais de pension des animaux et d'assurance journalière complémentaires.

Patrick Mayeres

Directeur des Services aux éleveurs

**REGLEMENT VOOR DE OPENBARE VEILING VAN STIEREN
VAN HET BELGISCH WITBLAUW-RAS.**

1. De stieren die te koop worden aangeboden, zijn ingeschreven in het Belgisch Witblauw stamboek van Elevéo asbl en bezitten het zoötechnische certificaat met een bevestiging van de afkomst langs vaders-en moederskant.
2. Alle stieren die te koop worden aangeboden, bevinden zich bovendien in een optimale staat van gezondheid. Ze zijn officieel vrij van brucellose, tuberculose en leukose (attest B4, T3, L3) en zijn tevens IBR-vrij.
Ze hebben een negatief statuut, voor volgende gebreken: DMC 1, DMC 2, SQT 1, SQT 2, DWERGGROEI, HAMARTOMA, OVERDRACHT OF VERLENGDE DRACHT, ARTHROGRYPOSIS en SNAP C4 gen. De andere gebreken worden bepaald indien de eigenaar van de stier het vraagt.
Het uitwendige voortplantingsorgaan en de kwaliteit van het sperma zijn gecontroleerd en voldoen aan het gebruik van de stier voor het natuurlijke dekken.
Daarnaast zijn ze ook gevaccineerd tegen het respiratoir syncytiaal virus (RSB). Uiteraard wordt het Centrum voor Rundveeslectie ontheven van iedere waarborg voor gekregen of ziekten die niet opgenomen zijn in de wetgeving betreffende koopvernietigende gekregen.
3. De basisprijs is vastgesteld op minimaal € 3.300. De fokker heeft echter de mogelijkheid om deze basisprijs zonder financiële boete te verhogen tot de handelswaarde plus 4% in het geval het dier niet wordt verkocht.
4. De verkoop verloopt volgens de formule van "openbare veiling". De startprijs wordt door de verkoper vastgelegd en de veiling begint aan deze prijs : de minimumprijs hierbij bedraagt 3300€ (drieduizend drie honderd euros) voor de vleestype of 2200 € (twee duizend twee honderd euros) voor de tweedoeltype.
De kandidaat-koper moet zich bij oproep van de veilingmeester uiten door zijn hand op te steken.
De veiling geschiedt bij opbod volgens onderstaand schema:

***Van 3.300 tot 5.000 euros: met 100 euros of meer omhoog,
Van 5.000 tot 10.000 euros: met 200 euros of meer omhoog,
Van 10.000 euros tot definitieve verkoopprijs: met 500 euros of meer omhoog.
Alles wordt overgelaten aan het oordeel van de veilingmeester.***

Een dier wordt door de afroeper toegewezen aan het bedrag van het laatste bod.
5. De dieren worden individueel voorgesteld in de volgorde gekozen door de inrichter.
6. Er wordt een tweede veilingsrunde georganiseerd voor de stieren die geen aanbod hebben gehad op het bedrag van hun inzet. Deze tweede ronde zal een afnemende veiling zijn. Bieden beginnen beginnen vanaf € 500,- boven de startprijs en daalt geleidelijk in trappen van 100 € tot het bedrag van de inzet van vertrek. De eerste koper die de hand opsteekt, krijgt het dier toegewezen. Indien twee kopers tegelijk aan hetzelfde bedrag een bod doen, zal de afroeper een beslissing treffend door het bod te verhogen.
7. Het verkoopbedrag van de veiling wordt geacht de in België verschuldigde BTW te omvatten. Er zal een factuur of een aankoopbon in deze zin worden opgesteld naargelang van de hoedanigheid van belastingplichtige van de aanwezige personen. Eventuele kosten voor transport, douane, desbetreffende BTW en andere vallen ten laste van de koper.
8. De volgende verkoopkosten worden gevoederd :
7 % + BTW van de toegewezen waarde zijn ten laste **van de koper**
4 % + BTW **van de verkoopwaarde zijn ten laste van de verkoper. De verkoper draagt de kosten van de verkoper (4%) en koper (7%) over het bedrag van de vanafprijs indien deze hoger is dan de basisprijs en het dier niet is gegund.**

Voor dieren waarvoor een exportcertificaat vereist is, bedraagt de vergoeding 12% van de aanbieding (in plaats van 7%) plus alle bijkomende kosten op varag van de koper(bijv. voor gezondheidseisonderzoeken, voor controle van invriezing en stamboom, voor transport, voor huisvesting)..
9. Zodra het dier is toegewezen, wordt de koper verzocht zijn handtekening te plaatsen onder het koopcontract dat hem zal worden voorgelegd door één van de ter plaatse aanwezige beambten van het Centrum. De betaling vindt onmiddellijk plaats, hetzij via bankcheques.
10. De koper wordt eigenaar en verantwoordelijk voor de stier zodra de koopovereenkomst is ondertekend.
Hij kan zijn stier op die dag meenemen of het laten. In dit geval wordt de stier verzekerd tot zijn vertrek (voor een periode van maximaal 7 dagen vanaf de veiling) tegen het bedrag van de veilingverkoop voor een maximale waarde van 3700 €. Een premie van 25 € (vijfentwintig euro's) verzekering wordt dan automatisch gerekend op de koopovereenkomst. Nochtans als de waarde van de veilingverkoop boven de 3700 € is, kan de koper steeds het verschil compenseren bij het nemen van een aanvullende verzekering bij zijn assurantiemakelaar. Een contributie van 7,50€ (zeven euro's vijftig) per dag van aanwezigheid vanaf de datum van de veiling tot zijn verwijderen van RSC zal in rekening worden gebracht in aanvulling op de uitrit van de stier, en die om de kosten van het pension en van de bijkomende dagelijkse verzekering voor de stieren te dekken.

*Patrick MAYERES
Dienst Directeur Elevéo*

AUKTIONSBESTIMMUNGEN
WEIß-BLAUE ZUCHTBULLEN.

1. Die zur Auktion angemeldeten Bullen sind zum Belgischen Weiß-blauen Herdbuch von Elevéo asbl eingetragen und haben das offizielle Tierzuchtzeugnis mit Bestätigung der Vaters- und Muttersabstammung.
2. Die zum Verkauf angebotenen Bullen sind optimal gesund. Sie sind für Bruzellose, Tuberkulose und Leukose offiziell negativ getestet (B4, T3, L3 Bescheinigung) und sind IBR frei.
Ihr Status für Vorbelastungen DMC 1, DMC 2, SQT 1, SQT 2, ZWERGUCHS, HAMARTOM, HARTHROGRYPOSIS, GP und SNAPC4 ist negativ. Ihr Status für die anderen Vorbelastungen ist gemeldet, wenn der Eigentümer von dem Bullen es gefordert hat.
Der äußere Genitaltrakt und die Spermaqualität sind überprüft und übereinstimmend mit dem Gebrauch des Bullen für Natursprung beurteilt worden.
Dazu sind die Bullen gegen RSB geimpft.
Es wird vereinbart, dass AWE G.o.E. keine Garantie gibt bezüglich Fehler bzw Krankheiten, die in der Gesetzgebung über Sachmangel nicht gemeldet sind.
3. Der Grundpreis beträgt mindestens 3.300 €. Der Züchter hat jedoch die Möglichkeit, diesen Grundpreis auf den Handelswert zuzüglich 4 % zu erhöhen, ohne finanzielle Strafe falls das Tier nicht verkauft wird.
4. Der Verkauf wird durch die Formel « Auktion » erledigt. Der Einsatzpreis wird durch den Verkäufer festgesetzt und die Angebote beginnen zu diesem Preis. Der Mindestpreis beträgt 3 300,00 € oder 2.200,00 € für Doppelenderbullen. Dieser Mindestpreis wird gültig sein, wenn der Verkäufer keine Gegeninformation gibt.
Der Einkaufskandidat soll sich zum Anruf des Händlers durch eine gehobene Hand äußern. Die Preiserhebungen sind als folgt geteilt:

**Von 3.300 bis 5.000 euros: Gebote von 100 euros oder mehr,
Von 5.000 bis 10.000 euros: Gebote von 200 euros oder mehr,
Von 10.000 euros bis zum definitivem Zuschlagspreis: Gebote von 500 euros oder mehr.
Alles wird zur Beurteilung des Händlers gelassen.**

Ein Tier wird durch den Auktionsleiter zum Betrag des letzten Angebots zugeschlagen.

5. Tiere werden individuell vorgestellt, in der vom Organisatoren gewählten Reihenfolge.
6. Falls kein Angebot in der ersten Runde gemacht wird, wird das Tier in der zweiten Runde erneut angesetzt.
Diese zweite Runde wird eine degressive Auktion sein. Die Gebotsabgabe beginnt 500 € über dem Startpreis und gehen strittweise durch Abnahmen von 100,00€ bis zum Mindestpreis ab. Dem ersten Kandidaten, der die Hand erhebt, wird das Tier zugeschlagen worden. Falls zwei Einkäufer gleichzeitig zum selben Preis anbieten wird der Auktionsleiter durch ein höheres Angebot zwischen ihnen entscheiden. Falls das Tier nicht gekauft wird wird dieses definitiv ausgezogen.
7. Der Zuschlagpreis versteht sich einschließlich MWS. Eine Rechnung bzw ein Kaufbeleg wird in diesem Sinne je nach dem MWS-Status der anwesenden Personen erledigt worden. Die möglichen Transport- und Zollkosten, MWS und andere Kosten sind von dem Einkäufer zu bezahlen.
8. Folgende Verkaufskosten werden verlangen:
 - 7 % MWS-**pfl**ichtig der zugeschlagenen Wert müssen von dem Einkäufer bezahlt werden.
 - 4 % unterliegen der MwSt von dem Verkäufer bezahlt, auf dem Zuschlagswert gerechnet. Der Verkäufer trägt die Kosten des Verkäufers (4 %) und des Käufers (7 %) auf die Höhe des Startpreises, sofern dieser höher als der Grundpreis ist und das Tier nicht zugeschlagen wurde.

Für Tiere, für die eine Ausfuhrbescheinigung erforderlich ist, betragen die Kosten 12 % des Angebots (statt 7 %), zu denen auf Wunsch des Käufers alle zusätzlichen Kosten hinzukommen (z.B. zusätzliche Sanitärprüfungen gemäß Gesetzgebung, Gefrierenkontrolle, Transportkosten, Unterbringungskosten nach der Auktion bis zum definitiven Ausgehen...)

9. Der Käufer muss sofort nach erfolgtem Zuschlag das Einkaufsformular, das ihm von dem Beauftragten der Auktionsleitung gegeben wird, unterschreiben. Der Käufer hat bei der Kasse der Auktion direkt nach dem Zuschlag den Kaufpreis zu zahlen, entweder bar oder mit Bankscheck.
Auf jedem Fall darf das Tier die CSB erst verlassen, wann die Zahlung gemacht worden ist.
10. Der Käufer wird der Eigentümer des Stieres und ist verantwortlich für ihn ab der Unterschrift des Kaufsvertrags. Er kann den Stier an demselben Tag mitnehmen oder nicht. In diesem Fall ist der Stier versichert bis zu seiner Abfahrt für den Betrag der Auktion (höchstens für einen Zeitraum von 7 Tagen von der versteigerung). Eine Prämie von 25 € (fünfundzwanzig Euro) Versicherung wird automatisch auf den Kaufvertrag gerechnet. Jedoch wenn der Wert der Auktion höher als 3700 € ist, kann der Käufer immer den Unterschied ausgleichen beim Nehmen eine zusätzliche Versicherung bei seinem Versicherungsmakler. Ein Beitrag von 7,50 € (sieben Euro fünfzig) pro Taag von Anwesenheit vom Tag der Auktion an bis seiner Abfahrt von CSB wird zusätzlich gerechnet, wenn der Stier CSB verläßt, und es ist, um die Kosten von der Pension der Stieren und von zusätzlicher täglicher Versicherung zu bezahlen.

Patrick MAYERES
Directeur Services awé

RULES FOR BELGIAN BLUE BULL'S AUCTIONS.

1. The bulls offered for sale are registered in the Belgian Blue Beef Herd Book of Elevéo asbl and have official zootechnical certificate with confirmation of their paternal and material origins.
2. All the bulls offered for sale are in an excellent state of health. They are officially free of brucellosis, tuberculosis, and leucosis (B4, T3 and L3 certification), and are free of IBR.
They are DMC 1, DMC 2, SQT 1, SQT 2, NANISM, HAMARTOMA, HARTHROGRYPOSIS, GP and SNAPC4 negative. Their status regarding the other defects like LONG GESTATION, is mentioned if the owner of the bull has asked for it.
The external genital tract and the sperm quality have been checked and considered in accordance with the use of the bull for natural service.
Moreover, they are vaccinated against bovine syncytial respiratory (BSR) virus.
However, the Selection Centre cannot be held liable for any defects or illnesses not included in the relevant legislation concerning latent defects.

3. The base price is set at a minimum of €3,300. However, the breeder has the possibility of increasing this basic price up to the commercial value plus 4% without financial penalty in the event that the animal is not sold.

4. Sale is by public auction. The initial bidding price is set by the auctioneer, with a minimum of € 3300 for the meaty type animals and 2200 € (two thousand euros two hundreds) for the dual-purpose type animals.
The potential buyer has to show himself at the seller's call by raising the hand. The price increases are set like follows:

***From 3.300 to 5.000 euros: bidding of 100 euros or more,
From 5.000 to 10.000 euros: bidding of 200 euros or more,
From 10.000 euros to the definitive selling price: bidding of 500 euros or more.
The final decision is left to the auctioneer.***

The animal is knocked down by the auctioneer at the amount of the last bid.

5. The animals are presented for sale individually, in the order chosen by the organiser.
6. A second round of bidding will be held for all bulls for which there have not been any bids at the starting price. This second round will be by bidding down. Bidding will start €500 above the starting price and decrease to the amount of the initial bidding price in steps of €100; the animal is sold to the first person to bid. If two buyers bid at the same time, the auctioneer raises the price again until one drops out.
7. The auction price is inclusive of Belgian VAT. An invoice or bill for sale will be issued to this effect, depending on the tax status of the buyer. All costs for transport, customs duties, VAT etc... are payable by the buyer.
8. The following sales costs are imposed :
7% of the auction price + VAT, **payable by the buyer.**
4 % subjected to VAT **payable by the seller on the sale amount. The seller will bear the seller's (4%) and buyer's (7%) costs on the amount of the starting price if this is higher than the base price and the animal has not not been awarded.**

For animals requiring an export certificate, the costs amount to 12% of the offer (instead of 7%) to which are added all additional costs at the request of the buyer (e.g. veterinary examinations, deppfreeze sperm tests, pedigree tests, transport, stallage etc..)

9. As soon as the animal has been knocked down, the buyer is invited to sign the purchase contract that will be presented to him by one of the officials at the centre. Payment must be made immediately, either in cash or by cheque drawn on a bank.
10. The buyer becomes the owner of the bull and is responsible for it at the signing of the sales contract.
He can take his bull the same day or leave it. In this case the bull is insured until his departure for the amount of the sale by auction (for a maximum period of 7 days from the auction) for a maximum value of 3700€. A premium of 25 € (twenty-five euros) of insurance is invoice automatically on the purchase contract. However if the value of the sale by auction is higher than 3700 € the buyer can always compensate this difference by taking a complementary insurance via his insurance broker. A contribution of 7,50 € (seven euros fifty) per day of attendance from the day of the auction until its removal of BSC will be invoiced in addition when the bull leaves the BSC, and this in order to cover the costs of bulls' pension and of additional daily insurance.

*Patrick MAYERES
Department manager awé*

COTATION LINEAIRE / LINEAIRE BEOORDELING

Longueur / Lengte
Largeur poitrine / Borstbreedte
Largeur bassin / Bekkenbreedte
Epaule / Schouder

Dessus / Bovenhand

Côte / Rib
Croupe / Kruis
Long. Bassin / Bekkenlengte
Queue / Staart
Fesse profil / Dijen zijaan
Fesse arrière / Dijen Achteraan

Ossature / Beenwerk
Epaule ossature / schouderbeenwerk
Ligne dessus / Ruglijn
Antér.face Devant/Voorbenen
Vooraanzicht
Patur.anté.profil / Voorkoten zijaanzicht
Poste.face arrière./Achterbenen
Achteraanzicht
Patur.post. profil / Achterkoten
Zijaanzicht
Jarret / Sprong gewicht
Marche / Gang
Peau / Huid
Taille / Gestalte
Embonpoint / Conditie

Court / Kort
Etroit / Smal
Etroit / Smal
Peu musclé / Weinig
bespied
Peu musclé / Weinig
bespied
Plat / Plat
Horizontal / Horizontaal
Court / Kort
Noyé / Diep
Droit / Recht
Peu rebon. / Weinig
uitpuilend
Gros / Dik
Saillant / Boegig
Concave / Concaaf
Cagneux/o-benig

Dr. jointé/Kort gekoot
Cagneux / o-benig

Dr.jointé / Kort gekoot

Droit / Recht
Difficile / moeilijk
Epais / Dik
Petit / Klein

Long / Lang
Large / Breed
Large / Breed
Fort mus. / Sterk bespied

Fort mus. / Sterk bespied

Rond / Rond
Incliné / Sterk hellend
Long / Lang
Dégagé / hoog ingeplant
Rond / Gerond
Très rebon. / Sterk
uitpuilend
Fin / Fijn
Effacé / Gesloten
Convex
Panard / X-benig

L.jointé / Lang gekoot
Panard / X-benig

L.jointé / Lang gekoot

Coudé /Krom
Facile / Gemakkelijk
Fin / Fijn
Haut / Groot

<u>Note partielle</u>	<u>Deelbeoordeling</u>
Taille	Gestalte
Musculature	Bespiering
Type viande	Vlees type
Aplombs	Beenwerk
Appar. générale	Algemeen Voorkomen
Note finale	Eindebeoordeling

<u>Mère à taureau</u>	<u>Stiermoeder</u>
75	75
84	84
79 ou	79 of
82	82
<i>si classifiée après 01/05/10 als beoordeling na 01/05/10</i>	
80	80
70	70

Défait/Gebreken

Déviat. Antér./Afwijking Voorbenen
Boulet. Antér./Afwijking Voorbenen
Genou fléchi/Gebogen knie
Déviat. Postér./Afwijking Achterbenen
Boulet postér./Overkoting Achterbenen
Souflette / Souflette

Taille 1ère cat. / Gestalte 1categ.

13 mois	119 cm
14 mois	121 cm
15 mois	122 cm
16 mois	123 cm
17 mois	125 cm
18 mois	126 cm
19 mois	127 cm
20 mois	128 cm

SALE FOR EXPORT

CHARGES 12 %

IN ADDITION TO THESE CHARGES, WIL BE INVOICED

1. THE DIFFERENT MEDICAL TESTS REQUIRED BY THE VETERINARY OFFICER OF THE COUNTRY OF DESTINATION.
2. THE STAYING COSTS FROM THE AUCTION TO THE DEPARTURE OF THE ANIMAL (8.28 EUROS DAILY).
3. THE INSURANCE COSTS PAYED BY THE NEW OWNER.

WITH REGARD TO THE EXPORT SALES, **THE PAYMENT OF THE PRICE AND CHARGES** (12 % of price) HAS TO BE MADE BY MEANS OF CHEQUE, **THE DAY OF THE AUCTION.**

IN ORDER TO AVOID ANY CONSTESTATION ABOUT THE EXCHANGE THE PAYMENT WILL BE MADE IN EUROS.

CRIEE DU 16 Octobre 2024 ***VEILING VAN 16 October 2024***

Commission de triage pour cette criée :

Commissie van deskundigen voor deze veiling :

MM. Luc Collart, Cédric Poncelet, Bernard Scohiez, Jean-François Warnant

Classificateurs :

Beoordelaars :

MM. Benoit CREVITS
Jean-Marc GUISSARD

ANTON DU NEBLON

Poids et taille au 07/10/2024 : 789 kg | 135 cm (+10)

INFORMATIONS	
Date de naissance:	25/04/2023
Propriétaire:	REGINSTER Jacques Neblon-le-Pierreux, 30 4590 - Ouffet
Naisseur:	REGINSTER Jacques
Robe	Blanc
Boucle saumon	BE 167698431
Race	Blanc Bleu Belge







NOTES PARTIELLES DE LA MERE		
	MERE A TX 10/03/2022	DERNIERE COTATION 02/05/2023
Taille	80	78
Musculature	87	85
Type viande	85	83
Aplombs	92	84
Apparence générale	80	75
NOTE FINALE	87	85

PERFORMANCES DU VEAU			
CROISSANCE	POIDS	TAILLE	NORME
7 mois	334 kg	113 cm	
13 mois	621 kg	125 cm	+6

	de 8 à 11 mois	de 7 à 13 mois
Croissance	1.586 kg	1.568 kg
Efficacité	4.79 kg	kg

Valeur bouchère à 13 mois	2688 €
Périmètre scrotal à 13 mois	33 cm
Prix au kg sur pied	4.33 €



	Date de l'index	PERE		MERE	
		01/06/2024	01/06/2024	01/06/2024	01/06/2024
		INDEX	R2	INDEX	R2
	Longueur gestation	108	99	106	42
	Poids (naiss.)	110	99	115	38
	Conformation (naiss.)	88	98	98	33
	Mortalité (naiss.)	98	92		
	Poids à 14 mois	124	98	100	34
	Taille à 14 mois	125	99	105	39
	Conformation à 14 mois	102	99	93	49
	Carcasse Mâle	118	99	95	31
	Carcasse Femelle	122	94	92	29
	Taille	127	98	101	51
	Apparence générale	97	98	96	56
	Musculature	97	98	96	57
	Type de viande	101	97	96	54
	Note finale	112	97	97	50
	Age première IA	118	98	109	30
	Age premier vêlage	120	97	112	30
	Intervalle vêlage	120	75	104	23

				Commentaire			
LAQUAIS DE LA COUE [Blanc]	INCONNUE ET DE LA COUE [Blanc]	QUIET ROCHE GUE [Bleue & Blanche]	MODESTE DE LA COUE [Blanc]	SADDO DES PEUPLIERS [Blanc]	REZA DES PEUPLIERS [Bleue & Blanche]	KUBITUS DE BRAY [Noire & Blanche]	ORGANDI DU NEBLON [Bleue & Blanche]
OISEAU DE LA COUE [Blanc]		RUCHE DE LA COUE [Bleue & Blanche]		MAMBO DES PEUPLIERS [Blanc]		SYMPHONIE DU NEBLON [Noire & Blanche]	
TETU DE LA COUE [Blanc]				VITAMINE DU NEBLON [Bleue & Blanche]			

Cotations linéaires (veau) 07/10/2024 17 M 14 J						
	---	--	-	+	++	+++
Taille	<div><div></div></div>					100
Toise : 135 cm Date de toise : 07/10/2024						
Musculature	<div><div></div></div>					84.7
Epaule	<div><div></div></div>					32
Dessus	<div><div></div></div>					22
Fesse profil	<div><div></div></div>					40
Fesse arrière	<div><div></div></div>					37
Type viande	<div><div></div></div>					80.3
Longueur	<div><div></div></div>					45
Largeur poitrine	<div><div></div></div>					22
Largeur bassin	<div><div></div></div>					37
Côte	<div><div></div></div>					19 plate
Croupe	<div><div></div></div>					28
Queue	<div><div></div></div>					18
Aplombs	<div><div></div></div>					76
Antérieurs			Postérieurs			
Antérieur face devan 29 légèrement panard			Epaule : ossature 25		Postérieur face derr 23 légèrement cagneux	
Paturons ant. profil 29 long bas jointé					Paturons pos profil 31 fortement long bas jointé	
					Jarret 33 coudé	
Défauts			Déviation antérieure 0			
			Bouleture antérieure 0			
			Genou fléchi 0			
			Déviation postér. 0			
			Bouleture postér. 0			
			Soufflette au jarret 0			
Peau	<div><div></div></div>					15
Longueur bassin	<div><div></div></div>					44
Ossature	<div><div></div></div>					36
Ligne dessus	<div><div></div></div>					25
Marche	<div><div></div></div>					20
Apparence générale	<div><div></div></div>					75
NOTE FINALE	<div><div></div></div>					84.6

ALPHONSE DU BOSQUET
Poids et taille au 07/10/2024 : 757 kg | 128 cm (+3)

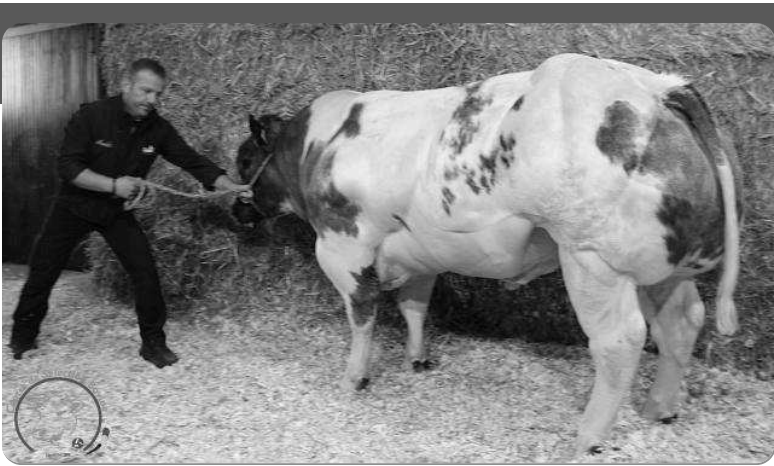

Table with 2 columns: Field and Value. Fields include Date de naissance, Propriétaire, Naisseur, Robe, Boucle saumon, and Race.

Table with 3 columns: Field, MERE A TX 27/09/2022, and DERNIERE COTATION 27/09/2022. Fields include Taille, Musculature, Type viande, Aplombs, Apparence générale, and NOTE FINALE.

Table with 4 columns: CROISSANCE, POIDS, TAILLE, and NORME. Fields include 7 mois and 13 mois.

Table with 3 columns: Field, de 8 à 11 mois, and de 7 à 13 mois. Fields include Croissance and Efficacité.

Table with 2 columns: Field and Value. Fields include Valeur bouchère à 13 mois, Périmètre scrotal à 13 mois, and Prix au kg sur pied.

Table with 5 columns: Field, PERE, and MERE. Fields include Date de l'index, INDEX, R2, and various performance metrics like Longueur gestation, Poids (naiss.), Conformation (naiss.), Mortalité (naiss.), Poids à 14 mois, Taille à 14 mois, Conformation à 14 mois, Carcasse Mâle, Carcasse Femelle, Taille, Apparence générale, Musculature, Type de viande, Note finale, Age première IA, Age premier vêlage, and Intervalle vêlage.

Table with 8 columns: LINGOT DES 3 FRONTIERES, JOLIETTE DES 3 FRONTIERES, HARISSON ET DE LA PLATTE, ZAZA DU BOSQUET, ATTRIBUT DU FOND DE BOIS, APHRODITE DE BIERWA, PLOMBE DE RENUAMONT, and TEMPETE DU BOSQUET. Fields include ORVAL DES 3 FRONTIERES, ZIZANIE DU BOSQUET, GOLDEN BULL DE BIERWA, NINA DU BOSQUET, ANATOL DU BOSQUET, and ODETTE DU BOSQUET.

Table with 6 columns: Field, 07/10/2024, 17 M, 12 J, and 83. Fields include Taille, Musculature, Type viande, Aplombs, Défautes, and Apparence générale. Sub-fields include Epau, Dessus, Fesse profil, Fesse arrière, Longueur, Largeur poitrine, Largeur bassin, Côte, Croupe, Queue, Antérieur face devant, Postérieur face derr, Paturons ant. profil, Jarret, Bouleture postér., Soufflette au jarret, Peau, Longueur bassin, Ossature, Ligne dessus, and Marche.

TREMLIN DE CRAS AVERNAS
Poids et taille au 07/10/2024 : 651 kg | 127 cm (+5)

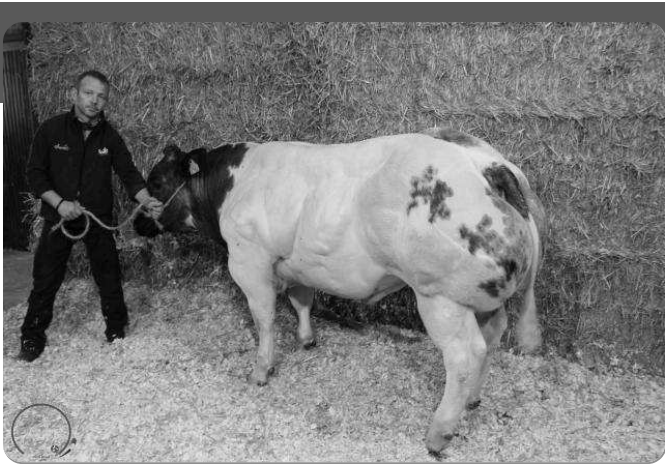

INFORMATIONS	
Date de naissance:	27/06/2023
Propriétaire:	LALLEMAND-DANTINNE José Rue Isidore Fumal, 19 4280 - Hannut
Naisseur:	LALLEMAND-DANTINNE José
Robe	Bleue & Blanche
Boucle saumon	BE 866436784
Race	Blanc Bleu Belge

NOTES PARTIELLES DE LA MERE		
	MERE A TX 06/05/2021	DERNIERE COTATION 06/05/2021
Taille	83	83
Musculature	89	89
Type viande	85	85
Aplombs	80	80
Apparence générale	85	85
NOTE FINALE	88	88

PERFORMANCES DU VEAU			
CROISSANCE	POIDS	TAILLE	NORME
7 mois	295 kg	105 cm	
13 mois	580 kg	124 cm	+5

	de 8 à 11 mois	de 7 à 13 mois
Croissance	1.641 kg	1.557 kg
Efficacité	4.16 kg	kg

Valeur bouchère à 13 mois	2557 €
Périmètre scrotal à 13 mois	32 cm
Prix au kg sur pied	4.41 €

	PERE		MERE	
	INDEX	R2	INDEX	R2
Date de l'index			01/06/2024	
Longueur gestation			94	58
Poids (naiss.)			117	48
Conformation (naiss.)			120	40
Mortalité (naiss.)				
Poids à 14 mois			99	48
Taille à 14 mois			87	56
Conformation à 14 mois			120	57
Carcasse Mâle			100	35
Carcasse Femelle			109	34
Taille			89	55
Apparence générale			114	59
Musculature			115	60
Type de viande			112	57
Note finale			110	53
Age première IA			94	52
Age premier vêlage			94	52
Intervalle vêlage			98	36

Commentaire			
IMPERIAL DE L'ECLUSE [Noire & Blanche]	SUPER STAR DE CENTFONTAINE [Bleue & Blanche]	RESISTANT D'AU CHENE [Blanc]	JEANNE DE CRAS AVERNAS [Noire & Blanche]
JET - SET VAN DEN HONDELEE [Bleue & Blanche]	LEA DE CRAS AVERNAS [Bleue & Blanche]	GROMMIT HOF TER ZILVERBERG [Noire & Blanche]	AURELLE DE LA HESBAYE [Bleue & Blanche]
NEUTRON DE CRAS AVERNAS [Bleue & Blanche]		COURTOIS DE LA HESBAYE [Bleue & Blanche]	KORIGANE DE CRAS AVERNAS [Blanc]
		MOME DE CRAS AVERNAS [Noire & Blanche]	

Cotations linéaires (veau) 07/10/2024 15 M 12 J					
	---	--	-	+	++
Taille					88
Toise : 127 cm Date de toise : 07/10/2024					
Musculature					88.3
Epaule					36
Dessus					32
Fesse profil					41
Fesse arrière					40
Type viande					86.1
Longueur					42
Largeur poitrine					33
Largeur bassin					40
Côte					15 plate
Croupe					25
Queue					18
Aplombs					78
Antérieurs					Postérieurs
Antérieur face devant 29 légèrement panard					Postérieur face derr 17 cagneux
Paturons ant. profil 25					Paturons pos profil 25
Défauts					Jarret 33 coudé
Déviation antérieure 0					Bouleture postér. 0
Bouleture antérieure 0					Soufflette au jarret 0
Peau					35
Longueur bassin					41
Ossature					37
Ligne dessus					23
Marche					18
Apparence générale					80
NOTE FINALE					88.1

JAMEL DU BOIS DE VIRELLES

Poids et taille au 07/10/2024 : 845 kg | 129 cm (+4)



INFORMATIONS	
Date de naissance:	13/04/2023
Propriétaire:	HOEDENAEKEN Cécile et CHARON Stieve Bois de Virelles 5 A 6461 - Virelles
Naisseur:	HOEDENAEKEN Cécile et CHARON Stieve
Robe	Blanc
Boucle saumon	BE 667624561
Race	Blanc Bleu Belge

	NOTES PARTIELLES DE LA MERE	
	MERE A TX 02/02/2021	DERNIERE COTATION 22/08/2023
Taille	80	75
Musculature	89	88
Type viande	85	83
Aplombs	92	92
Apparence générale	85	80
NOTE FINALE	88	87

CROISSANCE	PERFORMANCES DU VEAU		
	POIDS	TAILLE	NORME
7 mois	273 kg	101 cm	
13 mois	600 kg	121 cm	+2

	de 8 à 11 mois	de 7 à 13 mois
Croissance	1.739 kg	1.786 kg
Efficacité	3.76 kg	kg

Valeur bouchère à 13 mois	2688 €
Périmètre scrotal à 13 mois	33 cm
Prix au kg sur pied	4.48 €

	PERE		MERE	
	INDEX	R2	INDEX	R2
Date de l'index	01/06/2024		01/06/2024	
Longueur gestation	108	99	98	54
Poids (naiss.)	110	99	94	45
Conformation (naiss.)	88	98	108	38
Mortalité (naiss.)	98	92		
Poids à 14 mois	124	98	120	53
Taille à 14 mois	125	99	104	63
Conformation à 14 mois	102	99	122	62
Carcasse Mâle	118	99	106	45
Carcasse Femelle	122	94	106	38
Taille	127	98	89	57
Apparence générale	97	98	125	60
Musculature	97	98	124	61
Type de viande	101	97	127	58
Note finale	112	97	124	53
Age première IA	118	98	101	36
Age premier vêlage	120	97	104	37
Intervalle vêlage	120	75	109	27



LAQUAIS DE LA COUE [Blanc]	INCONNUE ET DE LA COUE [Blanc]	QUIET ROCHE GUE [Bleue & Blanche]	MODESTE DE LA COUE [Blanc]	GROMMIT HOF TER ZILVERBERG [Noire & Blanche]	AUTORITE DE SOMME [Bleue & Blanche]	BONHEUR DE SOMME [Bleue & Blanche]	DENTELLE DU FOND DE BOIS [Blanc]
OISEAU DE LA COUE [Blanc]		RUCHE DE LA COUE [Bleue & Blanche]		FUTE [Bleue & Blanche]		FERVENTE DU FOND DE BOIS [Blanc]	
TETU DE LA COUE [Blanc]				FLAMENCO DU BOIS DE VIRELLES [Bleue & Blanche]			

Cotations linéaires (veau) 07/10/2024 17 M 26 J					
	---	--	-	+	++
Taille					85
Toise : 129 cm Date de toise : 07/10/2024					
Musculature					92.2
Epaule					43
Dessus					38
Fesse profil					43
Fesse arrière					43
Type viande					87.7
Longueur					42
Largeur poitrine					33
Largeur bassin					43
Côte					27
Croupe					23
Queue					28
Aplombs					75
Antérieurs					Postérieurs
Antérieur face devant 27 légèrement panard					Postérieur face derr 19 cagneux
Paturons ant. profil 25					Paturons pos profil 27 légèrement long bas jointé
Défauts					Jarret 35 coudé
Déviation antérieure 0					Bouleture postér. 5
Bouleture antérieure 0					Soufflette au jarret 0
Genou fléchi 0					
Déviation postér. 0					
Peau					30
Longueur bassin					42
Ossature					35
Ligne dessus					25
Marche					18
Apparence générale					85
NOTE FINALE					89.8

ZORRO DU WAUHU

Poids et taille au 07/10/2024 : 641 kg | 122 cm (+3)







INFORMATIONS	
Date de naissance:	24/08/2023
Propriétaire:	DEPESTELE Philippe Rue du Bois de Wauhu, 2 7120 - Fauroeux
Naisseur:	DEPESTELE Philippe
Robe	Noire & Blanche
Boucle saumon	BE 367678775
Race	Blanc Bleu Belge

NOTES PARTIELLES DE LA MERE		
	MERE A TX 06/06/2023	DERNIERE COTATION 06/06/2023
Taille	85	85
Musculature	86	86
Type viande	83	83
Aplombs	86	86
Apparence générale	75	75
NOTE FINALE	86	86

PERFORMANCES DU VEAU			
CROISSANCE	POIDS	TAILLE	NORME
7 mois	367 kg	108 cm	
13 mois	621 kg	122 cm	+3

	de 8 à 11 mois	de 7 à 13 mois
Croissance	1.543 kg	1.387 kg
Efficacité	5.21 kg	kg

Valeur bouchère à 13 mois	2769 €
Périmètre scrotal à 13 mois	30 cm
Prix au kg sur pied	4.46 €

	Date de l'index	PERE		MERE	
		INDEX	R2	INDEX	R2
	Longueur gestation	83	96	110	38
	Poids (naiss.)	115	92	104	36
	Conformation (naiss.)	99	70	105	32
	Mortalité (naiss.)				
	Poids à 14 mois	109	90	105	37
	Taille à 14 mois	99	93	109	40
	Conformation à 14 mois	110	93	102	39
	Carcasse Mâle	90	86	108	32
	Carcasse Femelle			107	32
	Taille	94	83	99	39
	Apparence générale	99	81	104	40
	Musculature	99	82	104	40
	Type de viande	97	79	106	40
	Note finale	93	76	106	38
	Age première IA	116	85	108	34
	Age premier vêlage	116	85	109	34
	Intervalle vêlage	117	44	102	30

				Commentaire			
SAMOURAI ET VAN 'T KOOKSHOF [Bleue & Blanche]	HOTSHOT VAN KRAKEHOEVE [Bleue & Blanche]	NOCEUR DE FOOZ [Bleue & Blanche]	PHILINE VAN KRAKEHOEVE [Bleue & Blanche]	WHISKY 0226 VH NEGENBONDER [Noire & Blanche]	PASTOURELLE DE ST FONTAINE [Blanc]	ATTRIBUT DU FOND DE BOIS [Bleue & Blanche]	DYNAMO DU LEVANT [Bleue & Blanche]
SPIRIT VAN DE KRAKEHOEVE [Blanc]		NICOLETTE VAN KRAKEHOEVE [Noire & Blanche]		VIDAL DE ST FONTAINE [Bleue & Blanche]		AVENUE DU WAUHU [Blanc]	
STORM VAN KRAKEHOEVE [Bleue & Blanche]				MAONA DU WAUHU [Bleue & Blanche]			

Cotations linéaires (veau) 07/10/2024 13 M 15 J						
	---	--	-	+	++	+++
Taille	<div></div>					83
Toise : 122 cm Date de toise : 07/10/2024						
Musculature	<div></div>					89
Epaule	<div></div>					37
Dessus	<div></div>					35
Fesse profil	<div></div>					41
Fesse arrière	<div></div>					40
Type viande	<div></div>					82.7
Longueur	<div></div>					39
Largeur poitrine	<div></div>					22
Largeur bassin	<div></div>					39
Côte	<div></div>					25
Croupe	<div></div>					21
Queue	<div></div>					22
Aplombs	<div></div>					77
<div>AntérieursPostérieurs</div>						
Antérieur face devan 29 légèrement panard			Epaule : ossature 25		Postérieur face derr 19 cagneux	
Paturons ant. profil 25					Paturons pos profil 25	
					Jarret 33 coudé	
<div>DéfautsDéviation antérieure 0Genou fléchi 0Bouleture postér. 0</div>						
<div>Bouleture antérieure 0Déviation postér. 5Soufflette au jarret 0</div>						
Peau	<div></div>					35
Longueur bassin	<div></div>					38
Ossature	<div></div>					38
Ligne dessus	<div></div>					23
Marche	<div></div>					18
Apparence générale	<div></div>					80
NOTE FINALE	<div></div>					86.5

DECISIF 6241 D'ANTHEE

Poids et taille au 07/10/2024 : 687 kg | 129 cm (+3)

INFORMATIONS	
Date de naissance:	29/03/2023
Propriétaire:	SCOHY Pierre Rue 33ème Français, 2 5520 - Anthée
Naisseur:	SCOHY Pierre
Robe	Blanc
Boucle saumon	BE 064516241
Race	Blanc Bleu Belge

NOTES PARTIELLES DE LA MERE		
	MERE A TX 05/06/2020	DERNIERE COTATION 28/10/2022
Taille	75	68
Musculature	89	90
Type viande	84	82
Aplombs	92	86
Apparence générale	85	85
NOTE FINALE	88	86

PERFORMANCES DU VEAU			
CROISSANCE	POIDS	TAILLE	NORME
7 mois	234 kg	100 cm	
13 mois	516 kg	121 cm	+2

	de 8 à 11 mois	de 7 à 13 mois
Croissance	1.608 kg	1.54 kg
Efficacité	3.49 kg	kg

Valeur bouchère à 13 mois	2234 €
Périmètre scrotal à 13 mois	30 cm
Prix au kg sur pied	4.33 €



	PERE		MERE	
	INDEX	R2	INDEX	R2
Date de l'index			01/06/2024	
Longueur gestation			102	60
Poids (naiss.)			94	50
Conformation (naiss.)			114	37
Mortalité (naiss.)				
Poids à 14 mois			97	33
Taille à 14 mois			93	34
Conformation à 14 mois			109	34
Carcasse Mâle			94	41
Carcasse Femelle			87	55
Taille			81	54
Apparence générale			119	58
Musculature			120	59
Type de viande			115	56
Note finale			111	52
Age première IA			101	31
Age premier vêlage			102	31
Intervalle vêlage			107	24

Commentaire			
MODULE DES VOLEES [Blanc]	MALICE DE PETIT ROSIERE [Bleue & Blanche]	CADEAU DE LA BEOLE [Blanc]	PIMPRENELLE D'ANTHEE [Blanc]
PERSAN DE PETIT ROSIERE [Blanc]		THEORIE 4574 D'ANTHEE [Blanc]	
WESTPHALIE 1429 D'ANTHEE [Blanc]			

Cotations linéaires (veau) 07/10/2024 18 M 11 J					
	---	--	-	+	++
Taille					83
Toise : 129 cm Date de toise : 07/10/2024					
Musculature					84.7
Epaule					31
Dessus					27
Fesse profil					38
Fesse arrière					37
Type viande					81.3
Longueur					41
Largeur poitrine					21
Largeur bassin					37
Côte					23 plate
Croupe					25
Queue					27
Aplombs					88
Antérieurs					Postérieurs
Antérieur face devant 27 légèrement panard					Postérieur face derr 19 cagneux
Paturons ant. profil 25					Paturons pos profil 25
Défauts					Jarret 29 tendance coudé
Déviation antérieure 0					Bouleture postér. 0
Bouleture antérieure 0					Soufflette au jarret 0
Genou fléchi 0					
Déviation postér. 0					
Peau					25
Longueur bassin					40
Ossature					36
Ligne dessus					25
Marche					18
Apparence générale					70
NOTE FINALE					84.3

ROMAIN DU BOIS DE VIRELLES

Poids et taille au 07/10/2024 : 551 kg | 120 cm (+1)



INFORMATIONS	
Date de naissance:	10/08/2023
Propriétaire:	HOEDENAEKEN Cécile et CHARON Stieve Bois de Virelles 5 A 6461 - Virelles
Naisseur:	HOEDENAEKEN Cécile et CHARON Stieve
Robe	Blanc
Boucle saumon	BE 667624625
Race	Blanc Bleu Belge

NOTES PARTIELLES DE LA MERE		
	MERE A TX 29/10/2018	DERNIERE COTATION 29/10/2018
Taille	83	83
Musculature	89	89
Type viande	85	85
Aplombs	90	90
Apparence générale	85	85
NOTE FINALE	89	89

PERFORMANCES DU VEAU			
CROISSANCE	POIDS	TAILLE	NORME
7 mois	260 kg	101 cm	
13 mois	505 kg	120 cm	+1

	de 8 à 11 mois	de 7 à 13 mois
Croissance	1.478 kg	1.338 kg
Efficacité	4.17 kg	kg

Valeur bouchère à 13 mois	2227 €
Périmètre scrotal à 13 mois	31 cm
Prix au kg sur pied	4.41 €

	PERE		MERE	
	INDEX	R2	INDEX	R2
Date de l'index	01/06/2024		01/06/2024	
Longueur gestation	98	98	99	60
Poids (naiss.)	100	97	95	50
Conformation (naiss.)	93	83	100	38
Mortalité (naiss.)	92	70		
Poids à 14 mois	97	95	120	63
Taille à 14 mois	79	97	109	73
Conformation à 14 mois	122	97	115	73
Carcasse Mâle	108	94	90	45
Carcasse Femelle			103	43
Taille	83	87	96	66
Apparence générale	108	83	118	66
Musculature	113	84	118	67
Type de viande	107	81	118	64
Note finale	96	78	115	59
Age première IA	113	92	81	47
Age premier vêlage	118	91	82	51
Intervalle vêlage			88	29

Commentaire			
JUVENTUS DE L'ECLUSE [Blanc]	JACINTHE NEUVE COUR [Blanc]	GROMMIT HOF TER ZILVERBERG [Noire & Blanche]	RAVIE DE FOOZ [Bleue & Blanche]
OCCIDENT DE NEUVE COUR [Blanc]	ACROPOLE DE FOOZ [Bleue & Blanche]	BONHEUR DE SOMME [Bleue & Blanche]	DENTELLE DU FOND DE BOIS [Blanc]
DEBARDE DE FOOZ [Blanc]	FERVENTE DU FOND DE BOIS [Blanc]		

Cotations linéaires (veau) 07/10/2024 13 M 29 J					
	---	--	-	+	++
Taille					78
Toise : 120 cm Date de toise : 07/10/2024					
Musculature					89.2
Epaule					36
Dessus					35
Fesse profil					41
Fesse arrière					41
Type viande					87.7
Longueur					39
Largeur poitrine					35
Largeur bassin					40
Côte					23 plate
Croupe					25
Queue					27
Aplombs					81
<u>Antérieurs</u>					<u>Postérieurs</u>
Antérieur face devant 29 légèrement panard					Postérieur face derr 21 légèrement cagneux
Paturons ant. profil 25					Paturons pos profil 25
<u>Défauts</u>					Jarret 29 tendance coudé
Déviation antérieure 0					Bouleture postér. 0
Bouleture antérieure 0					Soufflette au jarret 5
Genou fléchi 0					
Déviation postér. 0					
Peau					40
Longueur bassin					38
Ossature					38
Ligne dessus					25
Marche					22
Apparence générale					85
NOTE FINALE					88.7

KAKAOTIER DE MATIGNOLLES

Poids et taille au 07/10/2024 : 699 kg | 127 cm (+4)

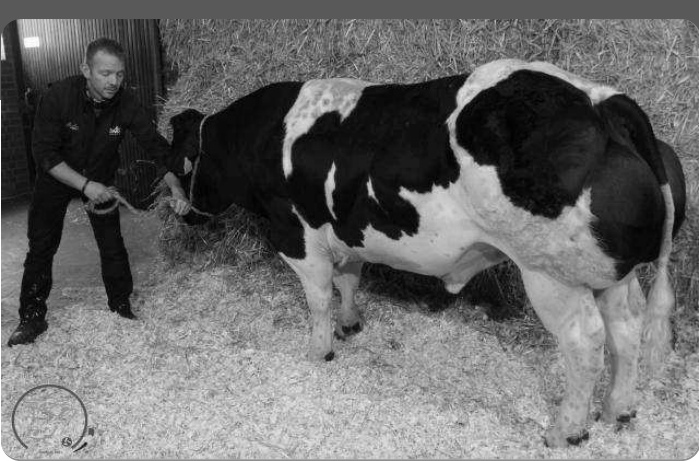

INFORMATIONS	
Date de naissance:	03/06/2023
Propriétaire:	PAULY Jan rue du Gay 30 5670 - Treignes
Naisseur:	PAULY Jan
Robe	Noire & Blanche
Boucle saumon	BE 266596930
Race	Blanc Bleu Belge

	NOTES PARTIELLES DE LA MERE	
	MERE A TX 11/02/2019	DERNIERE COTATION 11/02/2019
Taille	75	75
Musculature	86	86
Type viande	83	83
Aplombs	82	82
Apparence générale	75	75
NOTE FINALE	85	85

CROISSANCE	PERFORMANCES DU VEAU		
	POIDS	TAILLE	NORME
7 mois	289 kg	105 cm	
13 mois	566 kg	124 cm	+5

	de 8 à 11 mois	de 7 à 13 mois
Croissance	1.326 kg	1.513 kg
Efficacité	4.71 kg	kg

Valeur bouchère à 13 mois	2496 €
Périmètre scrotal à 13 mois	33 cm
Prix au kg sur pied	4.41 €

	PERE		MERE	
	INDEX	R2	INDEX	R2
Date de l'index			01/06/2024	
Longueur gestation			98	42
Poids (naiss.)			128	34
Conformation (naiss.)			95	17
Mortalité (naiss.)				
Poids à 14 mois			103	42
Taille à 14 mois			96	55
Conformation à 14 mois			109	54
Carcasse Mâle			92	28
Carcasse Femelle			90	21
Taille			98	51
Apparence générale			105	55
Musculature			105	56
Type de viande			106	52
Note finale			105	47
Age première IA			86	31
Age premier vêlage			87	30
Intervalle vêlage			83	18

Commentaire			
EMPIRE D OCHAIN [Noire & Blanche]	INCONNUE DU MOLINIA [Bleue & Blanche]	MATERIEL DE LALIVARDE [Noire & Blanche]	PLUIE D OR DE MATIGNOLLES [Noire & Blanche]
VIOLON DE MATIGNOLLES [Bleue & Blanche]		VANILLE DE MATIGNOLLES [Noire & Blanche]	
CECEMEL DE MATIGNOLLES [Noire & Blanche]			

Cotations linéaires (veau) 07/10/2024 16 M 5 J					
	---	--	-	+	++
Taille					85
Toise : 127 cm Date de toise : 07/10/2024					
Musculature					86.3
Epaule					34
Dessus					28
Fesse profil					40
Fesse arrière					38
Type viande					82.7
Longueur					39
Largeur poitrine					30
Largeur bassin					38
Côte					19 plate
Croupe					27
Queue					20
Aplombs					77
Antérieurs					Postérieurs
Antérieur face devan 31 panard					Postérieur face derr 21 légèrement cagneux
Paturons ant. profil 25					Paturons pos profil 25
					Jarret 33 coudé
Défauts					Bouleture postér. 0
Déviation antérieure 0					Soufflette au jarret 5
Bouleture antérieure 0					
Genou fléchi 0					
Déviation postér. 0					
Peau					25
Longueur bassin					39
Ossature					35
Ligne dessus					21
Marche					18
Apparence générale					75
NOTE FINALE					85.2

GARDIEN DE REMICHAMPAGNE

Poids et taille au 07/10/2024 : 613 kg | 128 cm (+7)



INFORMATIONS	
Date de naissance:	05/08/2023
Propriétaire:	NICKS Christiane & MATERNE Christ. Remichampagne, 40 6640 - Vaux-sur-Sûre
Naisseur:	NICKS Christiane & MATERNE Christ.
Robe	Bleue & Blanche
Boucle saumon	BE 167689763
Race	Blanc Bleu Belge

NOTES PARTIELLES DE LA MERE		
	MERE A TX 28/07/2020	DERNIERE COTATION 28/07/2020
Taille	75	75
Musculature	86	86
Type viande	83	83
Aplombs	90	90
Apparence générale	75	75
NOTE FINALE	85	85

PERFORMANCES DU VEAU			
CROISSANCE	POIDS	TAILLE	NORME
7 mois	318 kg	110 cm	
13 mois	583 kg	126 cm	+7

	de 8 à 11 mois	de 7 à 13 mois
Croissance	1.543 kg	1.448 kg
Efficacité	4.8 kg	kg

Valeur bouchère à 13 mois	2524 €
Périmètre scrotal à 13 mois	33 cm
Prix au kg sur pied	4.33 €

	PERE		MERE	
	INDEX	R2	INDEX	R2
Date de l'index	01/06/2024		01/06/2024	
Longueur gestation	111	95	88	35
Poids (naiss.)	92	91	100	30
Conformation (naiss.)	102	63	84	30
Mortalité (naiss.)				
Poids à 14 mois	78	75	99	37
Taille à 14 mois	86	83	111	50
Conformation à 14 mois	115	83	80	39
Carcasse Mâle	92	73	99	28
Carcasse Femelle			96	27
Taille			111	54
Apparence générale			97	58
Musculature			96	59
Type de viande			97	56
Note finale			103	51
Age première IA	103	67	96	42
Age premier vêlage			93	46
Intervalle vêlage			92	25

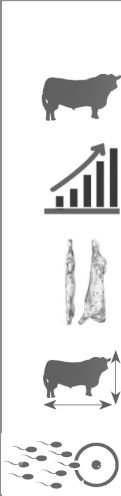

BEJARD DE SOMME [Bleue & Blanche]	DOUCE DE SOMME [Blanc]	PROSPERE ET DE SOMME [Blanc]	ESMERALDA DE MOULAND [Bleue & Blanche]	ACCORD DE WIHOGNE [Blanc]	CARESSE DE LA CLAIE [Bleue & Blanche]	EMPIRE D OCHAIN [Noire & Blanche]	JUNGLE DE REMICHAMPAGNE [Bleue & Blanche]
BALISTO DE SPY [Bleue & Blanche]		HOLLYWOOD VD BREEHOEVE [Bleue & Blanche]		JUBILAIRE DE LA CLAIE [Bleue & Blanche]		NICKE DE REMICHAMPAGNE [Bleue & Blanche]	
JAMAL VD BREEHOEVE [Blanc]				ALMANDE DE REMICHAMPAGNE [Bleue & Blanche]			

Cotations linéaires (veau) 07/10/2024 14 M 3 J						
	---	--	-	+	++	+++
Taille	<div><div></div></div>					93
Toise : 128 cm Date de toise : 07/10/2024						
Musculature	<div><div></div></div>					82.8
Epaule	<div><div></div></div>					31
Dessus	<div><div></div></div>					20
Fesse profil	<div><div></div></div>					37
Fesse arrière	<div><div></div></div>					36
Type viande	<div><div></div></div>					81.3
Longueur	<div><div></div></div>					42
Largeur poitrine	<div><div></div></div>					19
Largeur bassin	<div><div></div></div>					36
Côte	<div><div></div></div>					22 plate
Croupe	<div><div></div></div>					25
Queue	<div><div></div></div>					25
Aplombs	<div><div></div></div>					84
<u>Antérieurs</u>			<u>Postérieurs</u>			
Antérieur face devant 29 légèrement panard			Epaule : ossature 23 tendance décollée		Postérieur face derr 21 légèrement cagneux	
Paturons ant. profil 25			Paturons pos profil 25			
			Jarret 19 droit			
<u>Défauts</u>			Déviation antérieure 0		Genou fléchi 0	
			Bouleture antérieure 0		Bouleture postér. 0	
			Déviation postér. 0		Soufflette au jarret 0	
Peau	<div><div></div></div>					30
Longueur bassin	<div><div></div></div>					41
Ossature	<div><div></div></div>					37
Ligne dessus	<div><div></div></div>					25
Marche	<div><div></div></div>					22
Apparence générale	<div><div></div></div>					65
NOTE FINALE	<div><div></div></div>					83.4

PAULIN DU BOIS DE VIRELLES

Poids et taille au 07/10/2024 : 623 kg | 125 cm (+3)



INFORMATIONS	
Date de naissance:	28/06/2023
Propriétaire:	HOEDENAEKEN Cécile et CHARON Stieve Bois de Virelles 5 A 6461 - Virelles
Naisseur:	HOEDENAEKEN Cécile et CHARON Stieve
Robe	Noire & Blanche
Boucle saumon	BE 867624607
Race	Blanc Bleu Belge

NOTES PARTIELLES DE LA MERE		
	MERE A TX 06/03/2019	DERNIERE COTATION 17/06/2020
Taille	88	83
Musculature	89	87
Type viande	85	84
Aplombs	94	96
Apparence générale	85	80
NOTE FINALE	89	87

PERFORMANCES DU VEAU			
CROISSANCE	POIDS	TAILLE	NORME
7 mois	275 kg	104 cm	
13 mois	547 kg	122 cm	+3

	de 8 à 11 mois	de 7 à 13 mois
Croissance	1.467 kg	1.486 kg
Efficacité	4.11 kg	kg

Valeur bouchère à 13 mois	2384 €
Périmètre scrotal à 13 mois	31 cm
Prix au kg sur pied	4.36 €

	PERE		MERE	
	INDEX	R2	INDEX	R2
Date de l'index	01/06/2024		01/06/2024	
Longueur gestation	99	99	89	36
Poids (naiss.)	98	99	100	34
Conformation (naiss.)	121	98	110	29
Mortalité (naiss.)	106	89		
Poids à 14 mois	114	99	102	47
Taille à 14 mois	93	99	97	62
Conformation à 14 mois	124	99	100	61
Carcasse Mâle	117	98	102	42
Carcasse Femelle	108	93	114	58
Taille	94	98	91	58
Apparence générale	123	98	114	62
Musculature	122	98	114	63
Type de viande	124	97	115	60
Note finale	127	97	109	55
Age première IA	120	98	85	37
Age premier vêlage	124	98	82	38
Intervalle vêlage	133	79	90	25

ADAJIO DE BRAY [Noire & Blanche]	CLAVER HOF TER ZILVERBERG [Blanc]	INDIANA DU MONT [Bleue & Blanche]	MAJORITE ET DE CENTFONTAINE [Blanc]	ARGAN DE L'ECLUSE [Noire & Blanche]	NINA RICCI DE ST FONTAINE [Bleue & Blanche]	IMPERIAL DE L'ECLUSE [Noire & Blanche]	JAMAIQUE ET DE ST FONTAINE [Blanc]
GROMMIT HOF TER ZILVERBERG [Noire & Blanche]		AUTORITE DE SOMME [Bleue & Blanche]		STARTER DE ST FONTAINE [Bleue & Blanche]		REBECCA DE ST FONTAINE [Bleue & Blanche]	
FUTE [Bleue & Blanche]				DIANA DU BOIS DE VIRELLES [Noire & Blanche]			

Cotations linéaires (veau) 07/10/2024 15 M 11 J						
	---	--	-	+	++	+++
Taille	<div><div></div><div></div><div></div><div></div><div></div></div>					83
Toise : 125 cm Date de toise : 07/10/2024						
Musculature	<div><div></div><div></div><div></div><div></div><div></div></div>					87.3
Epaule	<div><div></div><div></div><div></div><div></div><div></div></div>					35
Dessus	<div><div></div><div></div><div></div><div></div><div></div></div>					35
Fesse profil	<div><div></div><div></div><div></div><div></div><div></div></div>					39
Fesse arrière	<div><div></div><div></div><div></div><div></div><div></div></div>					38
Type viande	<div><div></div><div></div><div></div><div></div><div></div></div>					83.1
Longueur	<div><div></div><div></div><div></div><div></div><div></div></div>					38
Largeur poitrine	<div><div></div><div></div><div></div><div></div><div></div></div>					25
Largeur bassin	<div><div></div><div></div><div></div><div></div><div></div></div>					38
Côte	<div><div></div><div></div><div></div><div></div><div></div></div>					22 plate
Croupe	<div><div></div><div></div><div></div><div></div><div></div></div>					25
Queue	<div><div></div><div></div><div></div><div></div><div></div></div>					25
Aplombs	<div><div></div><div></div><div></div><div></div><div></div></div>					78
Antérieurs		Postérieurs				
Antérieur face devant 29 légèrement panard	Epaule : ossature 25				Postérieur face derr 19 cagneux	
Paturons ant. profil 27 légèrement long bas jointé					Paturons pos profil 25	
					Jarret 35 coudé	
Défauts	Déviation antérieure 0		Genou fléchi 0		Bouleture postér. 0	
	Bouleture antérieure 0		Déviation postér. 0		Soufflette au jarret 0	
Peau	<div><div></div><div></div><div></div><div></div><div></div></div>					35
Longueur bassin	<div><div></div><div></div><div></div><div></div><div></div></div>					38
Ossature	<div><div></div><div></div><div></div><div></div><div></div></div>					34
Ligne dessus	<div><div></div><div></div><div></div><div></div><div></div></div>					23
Marche	<div><div></div><div></div><div></div><div></div><div></div></div>					15
Apparence générale	<div><div></div><div></div><div></div><div></div><div></div></div>					75
NOTE FINALE	<div><div></div><div></div><div></div><div></div><div></div></div>					85.6

BUCHERON DU BOSQUET

Poids et taille au 07/10/2024 : 665 kg | 125 cm (+2)

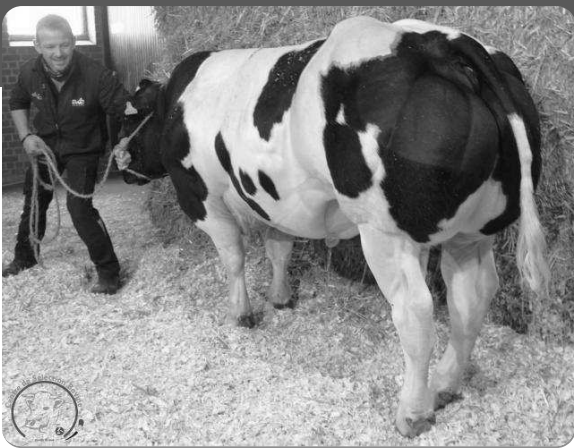

INFORMATIONS	
Date de naissance:	06/06/2023
Propriétaire:	ROYER Philippe rue François Garot, 2 4280 - Grand-Hallet
Naisseur:	ROYER Philippe
Robe	Noire & Blanche
Boucle saumon	BE 766049659
Race	Blanc Bleu Belge

NOTES PARTIELLES DE LA MERE		
	MERE A TX 29/03/2024	DERNIERE COTATION 29/03/2024
Taille	85	85
Musculature	85	85
Type viande	84	84
Aplombs	90	90
Apparence générale	75	75
NOTE FINALE	87	87

PERFORMANCES DU VEAU			
CROISSANCE	POIDS	TAILLE	NORME
7 mois	307 kg	106 cm	
13 mois	567 kg	122 cm	+3

	de 8 à 11 mois	de 7 à 13 mois
Croissance	1.51 kg	1.42 kg
Efficacité	4.64 kg	kg

Valeur bouchère à 13 mois	2500 €
Périmètre scrotal à 13 mois	32 cm
Prix au kg sur pied	4.41 €

	PERE		MERE	
	INDEX	R2	INDEX	R2
Date de l'index	01/06/2024		01/06/2024	
Longueur gestation	103	92	105	57
Poids (naiss.)	123	86	101	47
Conformation (naiss.)			96	34
Mortalité (naiss.)				
Poids à 14 mois	108	83	97	39
Taille à 14 mois	116	89	98	52
Conformation à 14 mois	102	89	104	52
Carcasse Mâle	115	74	96	35
Carcasse Femelle			104	31
Taille	112	68	99	34
Apparence générale	104	69	100	45
Musculature	104	70	101	45
Type de viande	101	67	100	43
Note finale	109	63	97	40
Age première IA	121	77	97	29
Age premier vêlage	125	71	98	29
Intervalle vêlage			92	18



				Commentaire			
WHISKY 0226 VH NEGENBONDER [Noire & Blanche]	PASTOURELLE DE ST FONTAINE [Blanc]	GROMMIT HOF TER ZILVERBERG [Noire & Blanche]	DOUNIA DE SOMME [Blanc]	MAGLOIRE DE FONTENA [Noire & Blanche]	PINTADE DE LA CHEVRATTE [Blanc]	PANACHE DE CENTFONTAINE [Bleue & Blanche]	POMME DU BOSQUET [Bleue & Blanche]
VIDAL DE ST FONTAINE [Bleue & Blanche]		HIPPOTHESE VD BREEHOEVE [Noire & Blanche]		VIGNERON DE LA CHEVRATTE [Bleue & Blanche]		PRALINE DU BOSQUET [Bleue & Blanche]	
NORMAN VD SLUIZENWEG []				TORPILLE' DU BOSQUET [Bleue & Blanche]			

Cotations linéaires (veau) 07/10/2024 16 M 2 J						
	---	--	-	+	++	+++
Taille						80
Toise : 125 cm Date de toise : 07/10/2024						
Musculature						86.2
Epaule						35
Dessus						32
Fesse profil						37
Fesse arrière						38
Type viande						82.9
Longueur						40
Largeur poitrine						30
Largeur bassin						39
Côte						20 plate
Croupe						19 peu inclinée
Queue						22
Aplombs						72
<u>Antérieurs</u>		<u>Postérieurs</u>				
Antérieur face devant 27 légèrement panard		Epaule : ossature 23		Postérieur face derr 17 cagneux		
Paturons ant. profil 27 légèrement long bas jointé		tendance décollée		Paturons pos profil 25		
				Jarret 39 ! défauts majeurs (coudé)		
<u>Défauts</u>	Déviation antérieure 0		Genou fléchi 0		Bouleture postér. 0	
	Bouleture antérieure 0		Déviation postér. 0		Soufflette au jarret 0	
Peau						25
Longueur bassin						39
Ossature						37
Ligne dessus						23
Marche						15
Apparence générale						70
NOTE FINALE						83.3

AGENDA

PROVINCE DU LUXEMOURG 26 ^{ème} Grand Carrefour du Blanc-Bleu Belge	Samedi 26 octobre 2024 À partir de 18h30 Lec – Hall 1 LIBRAMONT
PROVINCE DU HAINAUT	Vendredi 10 janvier 2025 En soirée Hall CEVA de Ath
PROVINCE DU LUXEMBOURG	Samedi 11 janvier 2025 LEC 1 de Libramont
PROVINCE DE NAMUR (Brabant & Liège invités)	Samedi 18 janvier 2025 Hall Ciney Expo de Ciney
BOTTE DU HAINAUT	Samedi 25 janvier 2025 Dépôt SCAM de Baileux (à confirmer)

Faites progresser votre **atelier viande !**

Gamme ELITE & MASTER



Société Coopérative Agricole de la Meuse

>> Grâce à une équipe dynamique à votre écoute dans la région !

www.scam-sc.be

SERVICE ALIMENTS
+32 85 82 40 27
aliments@scam-sc.be



VOTRE COOPÉRATIVE WALLONNE D'ALIMENTS COMPOSÉS



LE TOP DU LAIT PROUVE SA DIFFÉRENCE !

DES TECHNICIENS AGRICOLES COMPÉTENTS



SCAR

une équipe à vos côtés

www.scar.be RUE DES MARTYRS 23 - 4650 HERVE - TEL. 087 67 89 99





"Nous empruntons la terre
à nos enfants"



Euroclim[®]

*Consommons une viande bovine
d'excellente qualité nutritionnelle produit
de façon respectueuse de l'environnement*



1. La formulation de la gamme est établie à partir de matières premières d'origine européenne. Gamme **Euroclim**.
2. L'utilisation de la graine de lin extrudée permet de diminuer la production de méthane (~30 %).
3. La qualité de la viande est supérieure. La teneur en Oméga-3 est augmentée (par la consommation de graines de lin).



checking
for you

- ✓ 5 stations d'essai DUMOULIN
- ✓ 20.000 mesures en bovin viande
- ✓ 1.000 animaux testés

