

13 mars 2024



SERVICE
BOVIN
VIANDE



CSB / rue des Champs Elysées 12 / B-5590 Ciney
Tel. : 083 23 06 43-45 / csb@awenet.be / www.awenet.be



Vous souhaitez obtenir 5€/tonne supplémentaires pour vos céréales ou encore éviter la pénalité de la sucrerie, pensez à la certification **Vegaplan**.

Vous avez une activité de travaux agricoles, alors le **Vegaplan Entrepreneur** vous concerne.

Votre chevilleur vous demande le **Codiplan^{PLUS}** (Belbeef) pour les bêtes grasses.

Vous stockez du grain ou toutes autres matières premières pour l'alimentation des animaux (carottes, pulpes de betteraves ...), vous les transportez, vous les transformez ..., pensez à la certification **FCA** (anciennement GMP) ?

Vous commercialisez des aliments à destination d'éleveurs laitiers certifiés **VLOG** (sans OGM) ?

Vous souhaitez diminuer votre cotisation AFSCA ?

Simplement envie de changer pour un service de proximité !

Hélène TASIAUX se fera un plaisir de répondre à vos questions.

0476/836.606 – 0498/69.80.06

info@certione.be

Rue Rempache 13 à 5364 HAMOIS





"Nous empruntons la terre
à nos enfants"



Euroclim[®]

*Consommons une viande bovine
d'excellente qualité nutritionnelle produit
de façon respectueuse de l'environnement*



1. La formulation de la gamme est établie à partir de matières premières d'origine européenne. Gamme **Euroclim**.
2. L'utilisation de la graine de lin extrudée permet de diminuer la production de méthane (~30 %).
3. La qualité de la viande est supérieure. La teneur en Oméga-3 est augmentée (par la consommation de graines de lin).



checking
for you

- ✓ 5 stations d'essai DUMOULIN
- ✓ 20.000 mesures en bovin viande
- ✓ 1.000 animaux testés





Possibilités de paiement :

Vous êtes intéressés par un des reproducteurs mis en vente lors de notre criée, voici les différentes possibilités de paiement qui s'offrent à vous.

1) *Par chèque*

=> Montant illimité.

2) *Par Bancontact/ Mister Cash*

=> montant limité à 2 000€.



Toutefois, il vous suffit d'avertir votre banque qui autorisera un paiement d'une somme supérieur à 2 000€.

3) *En liquide*

=> montant limité à 3 000€.

4) *Versement sur le compte*

Attention : les cartes de crédit ne sont pas acceptées.

Betalingsmogelijkheden :

Indien u geïnteresseerd bent in een stier op onze veiling, vindt u hieronder de verschillende betalingsmogelijkheden :

1) *Per cheque*

=> Onbeperkt bedrag.

2) *Bancontact/ Mister Cash*

=> Beperkt tot een bedrag van 2 000€.



Indien het bedrag hoger is dan 2000€, kunt u bij uw bank hiervoor een aanvraag indienen, waardoor een betaling hoger dan 2000€ mogelijk gemaakt wordt.

3) *Cash*

=> Beperkt tot 3 000€.

4) *Bankstorting*

Opgelet : betaling via creditcard wordt niet aanvaard (b.v. Visa)



awé asbl / Centre de Sélection Bovine

rue des Champs Elysées 12 / B-5590 Ciney / Tél. : 083 23 16 51 / Fax : 083 23 16 59

E-mail : smarchal@awenet.be / www.awenet.be / TVA : BE-479-153-274 / Cpt Banc. : BE 34 3601 0123 7690

**REGLEMENT DE LA VENTE AUX ENCHERES PUBLIQUES
DE TAUREAUX BLANC-BLEU BELGE.**

1. Les taureaux mis en vente sont inscrits au Herd-Book Blanc Bleu Belge d'Elevéo asbl et possèdent le certificat zootechnique avec une confirmation des origines paternelles et maternelles.
2. Sur le plan sanitaire, tous les taureaux mis en vente présentent un état de santé optimal. Ils sont officiellement indemnes de Brucellose, Tuberculose et de Leucose (Attestation B4, T3, L3) et sont indemnes d'IBR. Leur statut vis-à-vis des tares DMC 1, DMC 2, SQT 1, SQT 2, NANISME, HAMARTOME, ARTHROGRYPOSE, GESTATION PROLONGEE et SNAPC4 sont négatifs. Quant aux statuts relatifs aux autres tares, ils sont déterminés si le propriétaire du taureau en a fait la demande.

Le tractus génital externe ainsi que la qualité de la semence ont été contrôlés et jugés conformes à l'usage du taureau pour la monte naturelle.

De plus, ils sont vaccinés contre le virus respiratoire syncytial (RSB).

Il est entendu qu'Elevéo asbl s'exonère de toute garantie de vices ou maladies non-repris dans la législation relative aux vices rédhibitoires.

3. La mise à prix de base est fixée au minimum à 3.300€. L'éleveur a toutefois la possibilité d'augmenter cette mise à prix de base jusqu'à la valeur commerciale majorée de 4% sans pénalité financière dans le cas où l'animal ne serait pas vendu.
4. La vente est effectuée par la formule « les enchères publiques » le prix de départ sera fixé par le vendeur et les enchères commenceront à ce prix. Le candidat acheteur doit se manifester à l'appel du crieur, en levant la main, par hausses ainsi réparties :

De 3.300 à 5.000 euros : enchères de 100 euros ou plus,

De 5.000 à 10.000 euros, enchères de 200 euros ou plus,

De 10.000 euros jusqu'au prix d'adjudication définitif : enchères de 500 euros ou plus.

LE TOUT RESTANT A L'APPRECIATION DE CRIEUR.

Un animal est adjugé par le crieur au montant de la dernière offre.

5. Les animaux sont présentés individuellement dans l'ordre choisi par l'organisateur.
6. Un second tour d'enchères sera organisé pour les taureaux qui n'ont pas eu de surenchère sur le montant de départ. Ce second tour sera une criée dégressive. Les enchères commenceront 500€ au-dessus du prix de départ et descendront progressivement par paliers de 100,00 € jusqu'au montant de cette mise à prix ; le premier acquéreur qui lèvera la main se verra adjuger l'animal. Au cas où deux acheteurs enchériraient en même temps au même prix, le crieur les départagera en relevant la mise.
Si l'animal ne trouve pas acquéreur, il sera définitivement retiré.

7. Le montant de l'adjudication est censé inclure la T.V.A. due en Belgique. Une facture ou un bordereau d'achat sera établi dans ce sens suivant la qualité d'assujetti des personnes en présence. Les frais éventuels de transport, douane, T.V.A. y afférents et autres sont à charge de l'acheteur.

8. Les frais de vente suivants sont exigés :

- 7 % soumis à TVA de la valeur adjugée **à charge de l'acheteur.**

- 4 % soumis à TVA **à charge du vendeur sur la valeur adjugée. Le vendeur supportera les frais de vendeur (4%) et d'acheteur (7%) sur le montant de la mise à prix de départ si celui-ci est supérieur à la mise à prix de base et que l'animal n'a pas été adjugé.**

Pour les animaux nécessitant un certificat d'exportation, les frais s'élèvent à 12 % de l'offre (au lieu de 7%) auxquels s'ajoutent tous les frais additionnels à la demande de l'acheteur (par ex. examens sanitaires complémentaires suivant législation en vigueur, contrôle de congélation, frais de transport, frais d'hébergement après criée jusqu'à la sortie définitive...)

9. L'acheteur est invité, dès l'adjudication de l'animal, à signer le contrat d'achat qui lui sera présenté par un des agents du Centre se trouvant sur place.

Le paiement aura lieu immédiatement soit en espèces, soit au moyen de chèques bancaires.

En tout état de cause, l'animal ne pourra quitter le site du CSB, que si le paiement a été effectué.

10. L'acheteur devient propriétaire et responsable du taureau à la signature du contrat d'achat.

Il peut reprendre son taureau le jour même ou le laisser. Dans ce cas, le taureau est assuré jusqu'à son départ (pour une période maximale de 7 jours à dater de la criée) à concurrence du montant d'adjudication pour une valeur maximale de 3700€. Une prime de 28,56 € d'assurance est alors automatiquement facturée sur le contrat d'achat. Toutefois si la valeur d'adjudication est supérieure à 3700€, l'acheteur peut toujours compenser la différence en prenant une assurance complémentaire via son courtier d'assurance. Une cotisation de 8,28 € par jour de présence à dater de la criée jusqu'à son enlèvement du CSB sera facturée en plus à la sortie du taureau, et ce pour couvrir les frais de pension des animaux et d'assurance journalière complémentaires.

Patrick Mayeres

Directeur des Services aux éleveurs

**REGLEMENT VOOR DE OPENBARE VEILING VAN STIEREN
VAN HET BELGISCH WITBLAUW-RAS.**

1. De stieren die te koop worden aangeboden, zijn ingeschreven in het Belgisch Witblauw stamboek van Elevéo asbl en bezitten het zoötechnische certificaat met een bevestiging van de afkomst langs vaders-en moederskant.
2. Alle stieren die te koop worden aangeboden, bevinden zich bovendien in een optimale staat van gezondheid. Ze zijn officieel vrij van brucellose, tuberculose en leukose (attest B4, T3, L3) en zijn tevens IBR-vrij.
Ze hebben een negatief statuut, voor volgende gebreken: DMC 1, DMC 2, SQT 1, SQT 2, DWERGGROEI, HAMARTOMA, OVERDRACHT OF VERLENGDE DRACHT, ARTHROGRYPOSIS en SNAP C4 gen. De andere gebreken worden bepaald indien de eigenaar van de stier het vraagt.
Het uitwendige voortplantingsorgaan en de kwaliteit van het sperma zijn gecontroleerd en voldoen aan het gebruik van de stier voor het natuurlijke dekken.
Daarnaast zijn ze ook gevaccineerd tegen het respiratoir syncytiaal virus (RSB). Uiteraard wordt het Centrum voor Rundveeslectie ontheven van iedere waarborg voor gekregen of ziekten die niet opgenomen zijn in de wetgeving betreffende koopvernietigende gekregen.
3. De basisprijs is vastgesteld op minimaal € 3.300. De fokker heeft echter de mogelijkheid om deze basisprijs zonder financiële boete te verhogen tot de handelswaarde plus 4% in het geval het dier niet wordt verkocht.
4. De verkoop verloopt volgens de formule van "openbare veiling". De startprijs wordt door de verkoper vastgelegd en de veiling begint aan deze prijs : de minimumprijs hierbij bedraagt 3300€ (drieduizend drie honderd euros) voor de vleestype of 2200 € (twee duizend twee honderd euros) voor de tweedoeltype.
De kandidaat-koper moet zich bij oproep van de veilingmeester uiten door zijn hand op te steken.
De veiling geschiedt bij opbod volgens onderstaand schema:

***Van 3.300 tot 5.000 euros: met 100 euros of meer omhoog,
Van 5.000 tot 10.000 euros: met 200 euros of meer omhoog,
Van 10.000 euros tot definitieve verkoopprijs: met 500 euros of meer omhoog.
Alles wordt overgelaten aan het oordeel van de veilingmeester.***

Een dier wordt door de afroeper toegewezen aan het bedrag van het laatste bod.
5. De dieren worden individueel voorgesteld in de volgorde gekozen door de inrichter.
6. Er wordt een tweede veilingronde georganiseerd voor de stieren die geen aanbod hebben gehad op het bedrag van hun inzet. Deze tweede ronde zal een afnemende veiling zijn. Bieden beginnen beginnen vanaf € 500,- boven de startprijs en daalt geleidelijk in trappen van 100 € tot het bedrag van de inzet van vertrek. De eerste koper die de hand opsteekt, krijgt het dier toegewezen. Indien twee kopers tegelijk aan hetzelfde bedrag een bod doen, zal de afroeper een beslissing treffend door het bod te verhogen.
7. Het verkoopbedrag van de veiling wordt geacht de in België verschuldigde BTW te omvatten. Er zal een factuur of een aankoopbon in deze zin worden opgesteld naargelang van de hoedanigheid van belastingplichtige van de aanwezige personen. Eventuele kosten voor transport, douane, desbetreffende BTW en andere vallen ten laste van de koper.
8. De volgende verkoopkosten worden gevoederd :
7 % + BTW van de toegewezen waarde zijn ten laste **van de koper**
4 % + BTW **van de verkoopwaarde zijn ten laste van de verkoper. De verkoper draagt de kosten van de verkoper (4%) en koper (7%) over het bedrag van de vanafprijs indien deze hoger is dan de basisprijs en het dier niet is gegund.**

Voor dieren waarvoor een exportcertificaat vereist is, bedraagt de vergoeding 12% van de aanbieding (in plaats van 7%) plus alle bijkomende kosten op varag van de koper(bijv. voor gezondheidseisonderzoeken, voor controle van invriezing en stamboom, voor transport, voor huisvesting)..
9. Zodra het dier is toegewezen, wordt de koper verzocht zijn handtekening te plaatsen onder het koopcontract dat hem zal worden voorgelegd door één van de ter plaatse aanwezige beambten van het Centrum. De betaling vindt onmiddellijk plaats, hetzij via bankcheques.
10. De koper wordt eigenaar en verantwoordelijk voor de stier zodra de koopovereenkomst is ondertekend.
Hij kan zijn stier op die dag meenemen of het laten. In dit geval wordt de stier verzekerd tot zijn vertrek (voor een periode van maximaal 7 dagen vanaf de veiling) tegen het bedrag van de veilingverkoop voor een maximale waarde van 3700 €. Een premie van 25 € (vijfentwintig euro's) verzekering wordt dan automatisch gerekend op de koopovereenkomst. Nochtans als de waarde van de veilingverkoop boven de 3700 € is, kan de koper steeds het verschil compenseren bij het nemen van een aanvullende verzekering bij zijn assurantiemakelaar. Een contributie van 7,50€ (zeven euro's vijftig) per dag van aanwezigheid vanaf de datum van de veiling tot zijn verwijderen van RSC zal in rekening worden gebracht in aanvulling op de uitrit van de stier, en die om de kosten van het pension en van de bijkomende dagelijkse verzekering voor de stieren te dekken.

*Patrick MAYERES
Dienst Directeur Elevéo*

AUKTIONSBESTIMMUNGEN
WEIß-BLAUE ZUCHTBULLEN.

1. Die zur Auktion angemeldeten Bullen sind zum Belgischen Weiß-blauen Herdbuch von Elevéo asbl eingetragen und haben das offizielle Tierzuchtzeugnis mit Bestätigung der Vaters- und Muttersabstammung.
2. Die zum Verkauf angebotenen Bullen sind optimal gesund. Sie sind für Bruzellose, Tuberkulose und Leukose offiziell negativ getestet (B4, T3, L3 Bescheinigung) und sind IBR frei.
Ihr Status für Vorbelastungen DMC 1, DMC 2, SQT 1, SQT 2, ZWERGUCHS, HAMARTOM, HARTHROGRYPOSIS, GP und SNAPC4 ist negativ. Ihr Status für die anderen Vorbelastungen ist gemeldet, wenn der Eigentümer von dem Bullen es gefordert hat.
Der äußere Genitaltrakt und die Spermaqualität sind überprüft und übereinstimmend mit dem Gebrauch des Bullen für Natursprung beurteilt worden.
Dazu sind die Bullen gegen RSB geimpft.
Es wird vereinbart, dass AWE G.o.E. keine Garantie gibt bezüglich Fehler bzw Krankheiten, die in der Gesetzgebung über Sachmangel nicht gemeldet sind.
3. Der Grundpreis beträgt mindestens 3.300 €. Der Züchter hat jedoch die Möglichkeit, diesen Grundpreis auf den Handelswert zuzüglich 4 % zu erhöhen, ohne finanzielle Strafe falls das Tier nicht verkauft wird.
4. Der Verkauf wird durch die Formel « Auktion » erledigt. Der Einsatzpreis wird durch den Verkäufer festgesetzt und die Angebote beginnen zu diesem Preis. Der Mindestpreis beträgt 3 300,00 € oder 2.200,00 € für Doppelenderbullen. Dieser Mindestpreis wird gültig sein, wenn der Verkäufer keine Gegeninformation gibt.
Der Einkaufskandidat soll sich zum Anruf des Händlers durch eine gehobene Hand äußern. Die Preiserhebungen sind als folgt geteilt:

Von 3.300 bis 5.000 euros: Gebote von 100 euros oder mehr,
Von 5.000 bis 10.000 euros: Gebote von 200 euros oder mehr,
Von 10.000 euros bis zum definitivem Zuschlagspreis: Gebote von 500 euros oder mehr.
Alles wird zur Beurteilung des Händlers gelassen.

Ein Tier wird durch den Auktionsleiter zum Betrag des letzten Angebots zugeschlagen.
5. Tiere werden individuell vorgestellt, in der vom Organisatoren gewählten Reihenfolge.
6. Falls kein Angebot in der ersten Runde gemacht wird, wird das Tier in der zweiten Runde erneut angesetzt.
Diese zweite Runde wird eine degressive Auktion sein. Die Gebotsabgabe beginnt 500 € über dem Startpreis und gehen strittweise durch Abnahmen von 100,00€ bis zum Mindestpreis ab. Dem ersten Kandidaten, der die Hand erhebt, wird das Tier zugeschlagen worden. Falls zwei Einkäufer gleichzeitig zum selben Preis anbieten wird der Auktionsleiter durch ein höheres Angebot zwischen ihnen entscheiden. Falls das Tier nicht gekauft wird wird dieses definitiv ausgezogen.
7. Der Zuschlagpreis versteht sich einschließlich MWS. Eine Rechnung bzw ein Kaufbeleg wird in diesem Sinne je nach dem MWS-Status der anwesenden Personen erledigt worden. Die möglichen Transport- und Zollkosten, MWS und andere Kosten sind von dem Einkäufer zu bezahlen.
8. Folgende Verkaufskosten werden verlangen:
- 7 % MWS-**pfl**ichtig der zugeschlagenen Wert müssen von dem Einkäufer bezahlt werden.
- 4 % unterliegen der MwSt von dem Verkäufer bezahlt, auf dem Zuschlagswert gerechnet. Der Verkäufer trägt die Kosten des Verkäufers (4 %) und des Käufers (7 %) auf die Höhe des Startpreises, sofern dieser höher als der Grundpreis ist und das Tier nicht zugeschlagen wurde.

Für Tiere, für die eine Ausfuhrbescheinigung erforderlich ist, betragen die Kosten 12 % des Angebots (statt 7 %), zu denen auf Wunsch des Käufers alle zusätzlichen Kosten hinzukommen (z.B. zusätzliche Sanitärprüfungen gemäß Gesetzgebung, Gefrierenkontrolle, Transportkosten, Unterbringungskosten nach der Auktion bis zum definitiven Ausgehen...)
9. Der Käufer muss sofort nach erfolgtem Zuschlag das Einkaufsformular, das ihm von dem Beauftragten der Auktionsleitung gegeben wird, unterschreiben. Der Käufer hat bei der Kasse der Auktion direkt nach dem Zuschlag den Kaufpreis zu zahlen, entweder bar oder mit Bankscheck.
Auf jedem Fall darf das Tier die CSB erst verlassen, wann die Zahlung gemacht worden ist.
10. Der Käufer wird der Eigentümer des Stieres und ist verantwortlich für ihn ab der Unterschrift des Kaufsvertrags. Er kann den Stier an demselben Tag mitnehmen oder nicht. In diesem Fall ist der Stier versichert bis zu seiner Abfahrt für den Betrag der Auktion (höchstens für einen Zeitraum von 7 Tagen von der versteigerung). Eine Prämie von 25 € (fünfundzwanzig Euro) Versicherung wird automatisch auf den Kaufvertrag gerechnet. Jedoch wenn der Wert der Auktion höher als 3700 € ist, kann der Käufer immer den Unterschied ausgleichen beim Nehmen eine zusätzliche Versicherung bei seinem Versicherungsmakler. Ein Beitrag von 7,50 € (sieben Euro fünfzig) pro Taag von Anwesenheit vom Tag der Auktion an bis seiner Abfahrt von CSB wird zusätzlich gerechnet, wenn der Stier CSB verläßt, und es ist, um die Kosten von der Pension der Stieren und von zusätzlicher täglicher Versicherung zu bezahlen.

Patrick MAYERES
Directeur Services awé

SALE FOR EXPORT

CHARGES 12 %

IN ADDITION TO THESE CHARGES, WIL BE INVOICED

1. THE DIFFERENT MEDICAL TESTS REQUIRED BY THE VETERINARY OFFICER OF THE COUNTRY OF DESTINATION.
2. THE STAYING COSTS FROM THE AUCTION TO THE DEPARTURE OF THE ANIMAL (8.45 EUROS DAILY).
3. THE INSURANCE COSTS PAYED BY THE NEW OWNER.

WITH REGARD TO THE EXPORT SALES, **THE PAYMENT OF THE PRICE AND CHARGES** (12 % of price) HAS TO BE MADE BY MEANS OF CHEQUE, **THE DAY OF THE AUCTION.**

IN ORDER TO AVOID ANY CONSTESTATION ABOUT THE EXCHANGE THE PAYMENT WILL BE MADE IN EUROS.

CRIEE DU 13 Mars 2024 VEILING VAN 13 Maart 2024

Commission de triage pour cette criée :

Commissie van deskundigen voor deze veiling :

MM. Pol BERNARD

Jean-François Warnant

Classificateurs :

Beoordelaars :

MM. Benoit CREVITS

J.Marc GUISSARD

COTATION LINEAIRE / LINEAIRE BEOORDELING

Longueur / Lengte
Largeur poitrine / Borstbreedte
Largeur bassin / Bekkenbreedte
Epaule / Schouder

Dessus / Bovenhand

Côte / Rib
Croupe / Kruis
Long. Bassin / Bekkenlengte
Queue / Staart
Fesse profil / Dijen zijaan
Fesse arrière / Dijen Achteraan

Ossature / Beenwerk
Epaule ossature / schouderbeenwerk
Ligne dessus / Ruglijn
Antér.face Devant/Voorbenen
Vooraanzicht
Patur.anté.profil / Voorkoten zijaanzicht
Poste.face arrière./Achterbenen
Achteraanzicht
Patur.post. profil / Achterkoten
Zijaanzicht
Jarret / Sprong gewicht
Marche / Gang
Peau / Huid
Taille / Gestalte
Embonpoint / Conditie

Court / Kort
Etroit / Smal
Etroit / Smal
Peu musclé / Weinig
bespied
Peu musclé / Weinig
bespied
Plat / Plat
Horizontal / Horizontaal
Court / Kort
Noyé / Diep
Droit / Recht
Peu rebon. / Weinig
uitpuilend
Gros / Dik
Saillant / Boegig
Concave / Concaaf
Cagneux/o-benig

Dr. jointé/Kort gekoot
Cagneux / o-benig

Dr.jointé / Kort gekoot

Droit / Recht
Difficile / moeilijk
Epais / Dik
Petit / Klein

Long / Lang
Large / Breed
Large / Breed
Fort mus. / Sterk bespied

Fort mus. / Sterk bespied

Rond / Rond
Incliné / Sterk hellend
Long / Lang
Dégagé / hoog ingeplant
Rond / Gerond
Très rebon. / Sterk
uitpuilend
Fin / Fijn
Effacé / Gesloten
Convex
Panard / X-benig

L.jointé / Lang gekoot
Panard / X-benig

L.jointé / Lang gekoot

Coudé /Krom
Facile / Gemakkelijk
Fin / Fijn
Haut / Groot

<u>Note partielle</u>	<u>Deelbeoordeling</u>
Taille	Gestalte
Musculature	Bespiering
Type viande	Vlees type
Aplombs	Beenwerk
Appar. générale	Algemeen Voorkomen
Note finale	Eindebeoordeling

<u>Mère à taureau</u>	<u>Stiermoeder</u>
75	75
84	84
79 ou	79 of
82	82
<i>si classifiée après 01/05/10 als beoordeling na 01/05/10</i>	
80	80
70	70

Défait/Gebreken

Déviat. Antér./Afwijking Voorbenen
Boulet. Antér./Afwijking Voorbenen
Genou fléchi/Gebogen knie
Déviat. Postér./Afwijking Achterbenen
Boulet postér./Overkoting Achterbenen
Souflette / Souflette

Taille 1ère cat./ Gestalte 1categ.

13 mois	119 cm
14 mois	121 cm
15 mois	122 cm
16 mois	123 cm
17 mois	125 cm
18 mois	126 cm
19 mois	127 cm
20 mois	128 cm

FILOU DE LA RAMPE

Poids et taille au 01/03/2024 : 630 kg | 123 cm (+2)

INFORMATIONS	
Date de naissance:	28/12/2022
Propriétaire:	GODEFROID Marcel et Gilles Rue Borsu, 30 4560 - Bois-et-Borsu
Naisseur:	GODEFROID Marcel et Gilles
Robe	Bleue & Blanche
Boucle saumon	BE 366147125
Race	Blanc Bleu Belge

	NOTES PARTIELLES DE LA MERE	
	MERE A TX 22/09/2021	DERNIERE COTATION 07/11/2022
Taille	100	83
Musculature	86	83
Type viande	85	82
Aplombs	88	92
Apparence générale	75	70
NOTE FINALE	87	84

CROISSANCE	PERFORMANCES DU VEAU		
	POIDS	TAILLE	NORME
7 mois	318 kg	104 cm	
13 mois	576 kg	122 cm	+3

	de 8 à 11 mois	de 7 à 13 mois
Croissance	1540 kg	1409 kg
Efficacité	4.3 kg	kg

Valeur bouchère à 13 mois	2453 €
Périmètre scrotal à 13 mois	31 cm
Prix au kg sur pied (26/12/2023)	4.26 €



	PERE		MERE	
	INDEX	R2	INDEX	R2
Date de l'index	01/10/2023		01/10/2023	
Longueur gestation	99	99	105	58
Poids (naiss.)	98	99	115	48
Conformation (naiss.)	123	98	96	39
Mortalité (naiss.)	97	87		
Poids à 14 mois	116	98	117	49
Taille à 14 mois	93	99	118	59
Conformation à 14 mois	127	99	91	59
Carcasse Mâle	112	98	107	31
Carcasse Femelle	106	85	110	31
Taille	94	98	122	57
Apparence générale	124	98	105	59
Musculature	123	98	102	60
Type de viande	125	97	105	57
Note finale	127	97	111	52

Commentaire

ADAJIO DE BRAY [Noire & Blanche]	CLAVER HOF TER ZILVERBERG [Blanc]	INDIANA DU MONT [Bleue & Blanche]	MAJORITE ET DE CENTFONTAINE [Blanc]	REPUTE DE ROUPAGE [Bleue & Blanche]	SOMITE DU GRAND COURTY [Bleue & Blanche]	HARMONICA DU PACHIS A LA MOTTE [Bleue & Blanche]	GIBOULEE DE LA RAMPE [Noire & Blanche]
GROMMIT HOF TER ZILVERBERG [Noire & Blanche]		AUTORITE DE SOMME [Bleue & Blanche]		VAGABOND DU GRAND COURTY [Bleue & Blanche]		6958 DE LA RAMPE [Noire & Blanche]	
FUTE [Bleue & Blanche]				CIGALE DE LA RAMPE [Noire & Blanche]			

Cotations linéaires (veau) 01/03/2024 14 M 3 J

	---	--	-	+	++	+++	
Taille							80
Toise : 123 cm Date de toise : 01/03/2024							
Musculature							85.7
Epaule							33
Dessus							25
Fesse profil							39
Fesse arrière							39
Type viande							83.4
Longueur							40
Largeur poitrine							27
Largeur bassin							38
Côte							21 plate
Croupe							25
Queue							29
Aplombs							84
<u>Antérieurs</u>							<u>Postérieurs</u>
Antérieur face devan 27 légèrement panard							Postérieur face derr 19 cagneux
Paturons ant. profil 27 légèrement long bas jointé							Paturons pos profil 25
							Jarret 31 coudé
<u>Défauts</u>							
							Déviation antérieure 0
							Genou fléchi 0
							Bouleture postér. 0
							Soufflette au jarret 0
Peau							30
Longueur bassin							39
Ossature							36
Ligne dessus							25
Marche							20
Apparence générale							75
NOTE FINALE							85.4

ANATOLE

Poids et taille au 01/03/2024 : 604 kg | 125 cm (+4)

INFORMATIONS	
Date de naissance:	02/12/2022
Propriétaire:	GARITTE Laurent Chemin d'Horrues 5 7090 - Braine-le-Comte
Naisseur:	GARITTE Laurent
Robe	Bleue & Blanche
Boucle saumon	BE 164905663
Race	Blanc Bleu Belge

NOTES PARTIELLES DE LA MERE		
	MERE A TX 12/10/2020	DERNIERE COTATION 12/10/2020
Taille	75	75
Musculature	88	88
Type viande	83	83
Aplombs	87	87
Apparence générale	80	80
NOTE FINALE	86	86

PERFORMANCES DU VEAU			
CROISSANCE	POIDS	TAILLE	NORME
7 mois	225 kg	97 cm	
13 mois	511 kg	121 cm	+2

	de 8 à 11 mois	de 7 à 13 mois
Croissance	1706 kg	1562 kg
Efficacité	3.3 kg	kg

Valeur bouchère à 13 mois	2151 €
Périmètre scrotal à 13 mois	30 cm
Prix au kg sur pied (26/12/2023)	4.21 €



	PERE		MERE	
	INDEX	R2	INDEX	R2
Date de l'index	01/10/2023		01/10/2023	
Longueur gestation	107	99	98	59
Poids (naiss.)	110	99	113	49
Conformation (naiss.)	88	98	112	34
Mortalité (naiss.)	102	91		
Poids à 14 mois	125	98	89	48
Taille à 14 mois	126	99	92	56
Conformation à 14 mois	103	99	105	56
Carcasse Mâle	112	99	96	33
Carcasse Femelle	115	91	106	33
Taille	127	98	90	53
Apparence générale	97	98	117	56
Musculature	97	98	118	57
Type de viande	101	97	114	54
Note finale	111	97	111	50



Commentaire

LAQUAIS DE LA COUE [Blanc]	INCONNUE ET DE LA COUE [Blanc]	QUIET ROCHE GUE [Bleue & Blanche]	MODESTE DE LA COUE [Blanc]	ADAJIO DE BRAY [Noire & Blanche]	HONGROISE DE L'ECLUSE [Bleue & Blanche]	ICARE [Blanc]	MARQUISE DE LA ROQUETTE [Bleue & Blanche]
OISEAU DE LA COUE [Blanc]		RUCHE DE LA COUE [Bleue & Blanche]		OR DE BEAUJEU [Noire & Blanche]		PIROUETTE DE LA ROQUETTE [Bleue & Blanche]	
TETU DE LA COUE [Blanc]				DOLOMITE DE LA ROQUETTE [Noire & Blanche]			

Cotations linéaires (veau) 01/03/2024 14 M 29 J

	---	--	-	+	++	+++	
Taille							85
Toise : 125 cm Date de toise : 01/03/2024							
Musculature							83.3
Epaule							30
Dessus							28
Fesse profil							35
Fesse arrière							36
Type viande							79.7
Longueur							40
Largeur poitrine							20
Largeur bassin							37
Côte							13 plate
Croupe							18 peu inclinée
Queue							12
Aplombs							81
<u>Antérieurs</u>							<u>Postérieurs</u>
Antérieur face devan 29 légèrement panard							Postérieur face derr 19 cagneux
Paturons ant. profil 25							Paturons pos profil 25
							Jarret 21 tendance droit
<u>Défauts</u>							<u>Bouleture postér. 0</u>
Déviation antérieure 0							<u>Soufflette au jarret 5</u>
Bouleture antérieure 0							
Genou fléchi 0							
Déviation postér. 0							
Peau							35
Longueur bassin							39
Ossature							36
Ligne dessus							25
Marche							20
Apparence générale							65
NOTE FINALE							81.9

FROFROU DE L'ARC-EN-CIEL

Poids et taille au 01/03/2024 : 628 kg | 123 cm (+2)

INFORMATIONS	
Date de naissance:	01/12/2022
Propriétaire:	MARON Alphonse rue des Blanches Pierres 13 6680 - Tillet
Naisseur:	MARON Alphonse
Robe	Blanc
Boucle saumon	BE 964958275
Race	Blanc Bleu Belge

NOTES PARTIELLES DE LA MERE		
	MERE A TX 27/11/2018	DERNIERE COTATION 25/03/2021
Taille	75	75
Musculature	85	85
Type viande	82	83
Aplombs	96	90
Apparence générale	70	70
NOTE FINALE	85	84

PERFORMANCES DU VEAU			
CROISSANCE	POIDS	TAILLE	NORME
7 mois	280 kg	102 cm	
13 mois	535 kg	123 cm	+4

	de 8 à 11 mois	de 7 à 13 mois
Croissance	1521 kg	1393 kg
Efficacité	4.2 kg	kg

Valeur bouchère à 13 mois	2279 €
Périmètre scrotal à 13 mois	31 cm
Prix au kg sur pied (26/12/2023)	4.26 €



	PERE		MERE	
	INDEX	R2	INDEX	R2
Date de l'index			01/10/2023	
Longueur gestation			99	17
Poids (naiss.)				
Conformation (naiss.)				
Mortalité (naiss.)				
Poids à 14 mois			122	41
Taille à 14 mois			124	52
Conformation à 14 mois			80	52
Carcasse Mâle			103	21
Carcasse Femelle				
Taille			106	49
Apparence générale			88	53
Musculature			88	55
Type de viande			91	51
Note finale			91	46



Commentaire

DAVIDSON DE L'ECLUSE [Bleue & Blanche]	EXTACY VD VLOEIKENSHOEVE [Blanc]	ADAJIO DE BRAY [Noire & Blanche]	BAGATTELLE LA PICHAUDE [Blanc]	TITANE DE DESSOUS LA VILLE [Blanc]	6601 DE DESSOUS LA VILLE [Blanc]	OURSON DE BIOURGE [Blanc]	NOSTALGIE DE L'ARC- EN-CIEL [Bleue & Blanche]
LOTTO VD VLOEIKENSHOEVE [Bleue & Blanche]		EMINENCE DE LA PICHAUDE [Bleue & Blanche]		SEDUCTEUR DE DESSOUS LA VILLE [Blanc]		SOLIDAIRE DE L'ARC-EN-CIEL [Blanc]	
ISOMERE DE LA PICHAUDE [Bleue & Blanche]				AMAZONE DE L'ARC-EN-CIEL [Blanc]			

Cotations linéaires (veau) 01/03/2024 14 M 30 J

	---	--	-	+	++	+++
Taille						78
Toise : 123 cm Date de toise : 01/03/2024						
Musculature						87.3
Epaule						35
Dessus						33
Fesse profil						40
Fesse arrière						38
Type viande						81.3
Longueur						39
Largeur poitrine						22
Largeur bassin						37
Côte						20 plate
Croupe						30
Queue						29
Aplombs						94
<u>Antérieurs</u>						<u>Postérieurs</u>
Antérieur face devan 27 légèrement panard						Postérieur face derr 23 légèrement cagneux
Paturons ant. profil 25						Paturons pos profil 25
						Jarret 25
<u>Défauts</u>						
Déviation antérieure 0						Bouleture postér. 0
Bouleture antérieure 0						Soufflette au jarret 0
Peau						35
Longueur bassin						39
Ossature						36
Ligne dessus						25
Marche						20
Apparence générale						75
NOTE FINALE						85.9

GALOPIN DU PLANTIS

Poids et taille au 01/03/2024 : 630 kg | 125 cm (+6)

INFORMATIONS	
Date de naissance:	04/01/2023
Propriétaire:	REYTER Pascal Remichampagne, 1 B 6640 - Hompré
Naisseur:	REYTER Pascal
Robe	Blanc
Boucle saumon	BE 164870947
Race	Blanc Bleu Belge

NOTES PARTIELLES DE LA MERE		
	MERE A TX 15/12/2020	DERNIERE COTATION 15/12/2020
Taille	80	80
Musculature	87	87
Type viande	84	84
Aplombs	90	90
Apparence générale	80	80
NOTE FINALE	87	87

PERFORMANCES DU VEAU			
CROISSANCE	POIDS	TAILLE	NORME
7 mois	332 kg	108 cm	
13 mois	610 kg	124 cm	+5

	de 8 à 11 mois	de 7 à 13 mois
Croissance	1652 kg	1519 kg
Efficacité	4.19 kg	kg

Valeur bouchère à 13 mois	2598 €
Périmètre scrotal à 13 mois	30 cm
Prix au kg sur pied (26/12/2023)	4.26 €



	PERE		MERE	
	01/10/2023	01/10/2023	01/10/2023	01/10/2023
Date de l'index	INDEX	R2	INDEX	R2
Longueur gestation	100	76	104	56
Poids (naiss.)	98	64	114	47
Conformation (naiss.)			92	39
Mortalité (naiss.)				
Poids à 14 mois			96	43
Taille à 14 mois	86	58	92	51
Conformation à 14 mois	103	63	108	51
Carcasse Mâle			94	35
Carcasse Femelle			105	33
Taille	103	64	93	54
Apparence générale	105	45	107	57
Musculature	105	58	106	58
Type de viande	100	43	105	55
Note finale	104	40	105	51



Commentaire

ORATEUR DU RONCHY [Bleue & Blanche]	RAVIE 5068 DU RONCHY [Blanc]	MUGUET DE FOOZ [Noire & Blanche]	PARUTION DU GRAND HEZ [Blanc]	BENHUR DU CHAMP BOUVAL [Bleue & Blanche]	UREE DE ROCHE GUE [Blanc]	ORVAL DES 3 FRONTIERES [Bleue & Blanche]	ORANGE DU PLANTIS [Bleue & Blanche]
ARTISAN 7855 DU RONCHY [Bleue & Blanche]		TRIBUNE DU GRAND HEZ [Bleue & Blanche]		BAMBIN DE ROCHE GUE [Bleue & Blanche]		SIRENE DU PLANTIS [Bleue & Blanche]	
DVD DU PLANTIS [Blanc]				AMANDE DU PLANTIS [Bleue & Blanche]			

Cotations linéaires (veau) 01/03/2024 13 M 27 J

	---	--	-	+	++	+++
Taille						90
Toise : 125 cm Date de toise : 01/03/2024						
Musculature						87.7
Epaule						36
Dessus						32
Fesse profil						39
Fesse arrière						40
Type viande						84.4
Longueur						41
Largeur poitrine						29
Largeur bassin						39
Côte						22 plate
Croupe						27
Queue						20
Aplombs						85
<u>Antérieurs</u>						<u>Postérieurs</u>
Antérieur face devan 29 légèrement panard						Postérieur face derr 23 légèrement cagneux
Paturons ant. profil 25						Paturons pos profil 25
						Jarret 29 tendance coudé
<u>Défauts</u>						<u>Bouleture postér. 0</u>
						<u>Soufflette au jarret 5</u>
Peau						30
Longueur bassin						40
Ossature						42
Ligne dessus						25
Marche						20
Apparence générale						80
NOTE FINALE						88.2

FAUBOURG DE LA RAMPE

Poids et taille au 01/03/2024 : 718 kg | 126 cm (+1)

INFORMATIONS	
Date de naissance:	12/09/2022
Propriétaire:	GODEFROID Marcel et Gilles Rue Borsu, 30 4560 - Bois-et-Borsu
Naisseur:	GODEFROID Marcel et Gilles
Robe	Bleue & Blanche
Boucle saumon	BE 466147049
Race	Blanc Bleu Belge

NOTES PARTIELLES DE LA MERE		
	MERE A TX 23/05/2018	DERNIERE COTATION 02/06/2020
Taille	85	83
Musculature	85	86
Type viande	85	82
Aplombs	88	94
Apparence générale	75	75
NOTE FINALE	86	86

PERFORMANCES DU VEAU			
CROISSANCE	POIDS	TAILLE	NORME
7 mois	264 kg	101 cm	
13 mois	495 kg	116 cm	--3

	de 8 à 11 mois	de 7 à 13 mois
Croissance	1510 kg	1262 kg
Efficacité	4.16 kg	kg

Valeur bouchère à 13 mois	2133 €
Périmètre scrotal à 13 mois	32 cm
Prix au kg sur pied (26/12/2023)	4.31 €



	PERE		MERE	
	01/10/2023		01/10/2023	
Date de l'index	INDEX	R2	INDEX	R2
Longueur gestation	99	99	105	39
Poids (naiss.)	98	99	118	30
Conformation (naiss.)	123	98	97	24
Mortalité (naiss.)	97	87		
Poids à 14 mois	116	98	107	38
Taille à 14 mois	93	99	108	56
Conformation à 14 mois	127	99	93	41
Carcasse Mâle	112	98	105	23
Carcasse Femelle	106	85	98	23
Taille	94	98	103	54
Apparence générale	124	98	93	58
Musculature	123	98	94	60
Type de viande	125	97	91	56
Note finale	127	97	94	50



Commentaire

ADAJIO DE BRAY [Noire & Blanche]	CLAVER HOF TER ZILVERBERG [Blanc]	INDIANA DU MONT [Bleue & Blanche]	MAJORITE ET DE CENTFONTAINE [Blanc]	IMPARTIAL D'IZIER [Bleue & Blanche]	GOURDE DE LA RAMPE [Noire & Blanche]	LURON DES VOLEES [Bleue & Blanche]	GLORIA DE LA RAMPE [Bleue & Blanche]
GROMMIT HOF TER ZILVERBERG [Noire & Blanche]		AUTORITE DE SOMME [Bleue & Blanche]		4127 DE LA RAMPE [Bleue & Blanche]		7856 DE LA RAMPE [Noire & Blanche]	
FUTE [Bleue & Blanche]				5598 DE LA RAMPE [Bleue & Blanche]			

Cotations linéaires (veau) 01/03/2024 17 M 19 J						
	---	--	-	+	++	+++
Taille	<div><div></div></div>					78
Toise : 126 cm Date de toise : 01/03/2024						
Musculature	<div><div></div></div>					88.5
Epaule	<div><div></div></div>					35
Dessus	<div><div></div></div>					32
Fesse profil	<div><div></div></div>					42
Fesse arrière	<div><div></div></div>					40
Type viande	<div><div></div></div>					84.6
Longueur	<div><div></div></div>					38
Largeur poitrine	<div><div></div></div>					29
Largeur bassin	<div><div></div></div>					39
Côte	<div><div></div></div>					25
Croupe	<div><div></div></div>					28
Queue	<div><div></div></div>					23
Aplombs	<div><div></div></div>					59
<u>Antérieurs</u>					<u>Postérieurs</u>	
Antérieur face devan 31 panard		Epaule : ossature 21			Postérieur face derr 17 cagneux	
Paturons ant. profil 27 légèrement long bas jointé		décollée			Paturons pos profil 29 long bas jointé	
					Jarret 37 ! défauts majeurs (coudé)	
<u>Défauts</u>		Déviation antérieure 0		Genou fléchi 5		Bouleture postér. 0
		Bouleture antérieure 0		Déviation postér. 0		Soufflette au jarret 0
Peau	<div><div></div></div>					35
Longueur bassin	<div><div></div></div>					37
Ossature	<div><div></div></div>					34
Ligne dessus	<div><div></div></div>					25
Marche	<div><div></div></div>					12
Apparence générale	<div><div></div></div>					75
NOTE FINALE	<div><div></div></div>					82.5

BOUBA DE L ESCAILLE

Poids et taille au 01/03/2024 : 624 kg | 125 cm (+4)



INFORMATIONS	
Date de naissance:	06/12/2022
Propriétaire:	PIERRARD St. et TOUSSAINT B. Rue Alphonse Thomas, 28 5660 - Boussu-en-Fagne
Naisseur:	PIERRARD St. et TOUSSAINT B.
Robe	Blanc
Boucle saumon	BE 366018818
Race	Blanc Bleu Belge

NOTES PARTIELLES DE LA MERE		
	MERE A TX 22/06/2021	DERNIERE COTATION 27/02/2023
Taille	88	75
Musculature	84	86
Type viande	83	84
Aplombs	90	86
Apparence générale	70	75
NOTE FINALE	86	85

PERFORMANCES DU VEAU			
CROISSANCE	POIDS	TAILLE	NORME
7 mois	261 kg	104 cm	
13 mois	556 kg	121 cm	+2

	de 8 à 11 mois	de 7 à 13 mois
Croissance	1336 kg	1612 kg
Efficacité	4.5 kg	kg

Valeur bouchère à 13 mois	2340 €
Périmètre scrotal à 13 mois	33 cm
Prix au kg sur pied (26/12/2023)	4.21 €

	PERE		MERE	
	01/10/2023	INDEX	01/10/2023	INDEX
Date de l'index				
Longueur gestation	110	97	96	54
Poids (naiss.)	120	95	82	42
Conformation (naiss.)	98	89	85	30
Mortalité (naiss.)				
Poids à 14 mois	98	80	103	57
Taille à 14 mois	107	86	103	69
Conformation à 14 mois	105	87	90	71
Carcasse Mâle	108	69	101	25
Carcasse Femelle			100	23
Taille	112	72	92	72
Apparence générale	101	55	97	63
Musculature	102	64	98	70
Type de viande	102	53	93	60
Note finale	104	51	92	56

Commentaire

SHERIFF DE CENTFONTAINE [Bleue & Blanche]	VOSGIENNE DE LA HESBAYE [Bleue & Blanche]	OPAQUE DE FOOZ [Bleue & Blanche]	LINOTTE DES VOLEES [Bleue & Blanche]	SENATEUR DE MEHOGNE [Blanc]	ISLANDE DE L ESCAILLE [Bleue & Blanche]	IMPOSANT DE L ESCAILLE [Noire & Blanche]	IMMEDIATE DE L ESCAILLE [Bleue & Blanche]
CAUSTIQUE DE LA HESBAYE [Blanc]		URNE DES VOLEES [Noire & Blanche]		PIRATE DE L ESCAILLE [Bleue & Blanche]		MOLECULE DE L ESCAILLE [Bleue & Blanche]	
AZGHAN DES VOLEES [Bleue & Blanche]				TUNIQUE DE L ESCAILLE [Bleue & Blanche]			

Cotations linéaires (veau) 01/03/2024 14 M 25 J

	---	--	-	+	++	+++	
Taille							85
Toise : 125 cm Date de toise : 01/03/2024							
Musculature							86.3
Epaule							33
Dessus							31
Fesse profil							40
Fesse arrière							37
Type viande							82.6
Longueur							40
Largeur poitrine							28
Largeur bassin							37
Côte							22 plate
Croupe							23
Queue							20
Aplombs							90
<u>Antérieurs</u>							<u>Postérieurs</u>
Antérieur face devan 27 légèrement panard							Postérieur face derr 21 légèrement cagneux
Paturons ant. profil 25							Paturons pos profil 25
							Jarret 29 tendance coudé
<u>Défauts</u>							<u>Bouleture postér. 0</u>
							<u>Soufflette au jarret 0</u>
Peau							25
Longueur bassin							39
Ossature							38
Ligne dessus							25
Marche							22
Apparence générale							75
NOTE FINALE							86.4

GLADIATEUR 1887 DES AIWIS

Poids et taille au 01/03/2024 : 672 kg | 129 cm (+10)

INFORMATIONS	
Date de naissance:	01/01/2023
Propriétaire:	CLIVET SPRL rue Genon 34 4260 - Ciplet
Naisseur:	CLIVET SPRL
Robe	Bleue & Blanche
Boucle saumon	BE 264951887
Race	Blanc Bleu Belge

NOTES PARTIELLES DE LA MERE		
	MERE A TX 06/03/2023	DERNIERE COTATION 06/03/2023
Taille	88	88
Musculature	86	86
Type viande	83	83
Aplombs	86	86
Apparence générale	75	75
NOTE FINALE	87	87

PERFORMANCES DU VEAU			
CROISSANCE	POIDS	TAILLE	NORME
7 mois	374 kg	113 cm	
13 mois	631 kg	128 cm	+9

	de 8 à 11 mois	de 7 à 13 mois
Croissance	1565 kg	1404 kg
Efficacité	5.12 kg	kg

Valeur bouchère à 13 mois	2700 €
Périmètre scrotal à 13 mois	31 cm
Prix au kg sur pied (26/12/2023)	4.28 €



	PERE		MERE	
	01/10/2023	01/10/2023	01/10/2023	01/10/2023
Date de l'index	INDEX	R2	INDEX	R2
Longueur gestation	103	99	105	34
Poids (naiss.)	113	99	95	28
Conformation (naiss.)	113	97	102	16
Mortalité (naiss.)	101	92		
Poids à 14 mois	113	99	113	39
Taille à 14 mois	107	99	113	49
Conformation à 14 mois	111	99	90	51
Carcasse Mâle	115	99	104	21
Carcasse Femelle	117	97	96	16
Taille	111	99	113	49
Apparence générale	104	99	87	54
Musculature	103	99	86	55
Type de viande	106	99	87	51
Note finale	111	99	93	45



Commentaire

EBONY DE LA HAIE MADAME [Noire & Blanche]	8595 ICI VAN NIEUWENHOVE [Bleue & Blanche]	OCCUPANT ET. DU FOND DE BOIS [Blanc]	NUPTIAL DE ST FONTAINE [Blanc]	JOKER DE FOOZ [Blanc]	TERREUR TE DU PONT DE MESSE [Bleue & Blanche]	CATALAN DU PONT DE MESSE [Bleue & Blanche]	LOQUE DES AIWIS [Bleue & Blanche]
WHISKY 0226 VH NEGENBONDER [Noire & Blanche]	PASTOURELLE DE ST FONTAINE [Blanc]	DEGUISE DU PONT DE MESSE [Bleue & Blanche]	TIMIDE DES AIWIS [Noire & Blanche]				
VIDAL DE ST FONTAINE [Bleue & Blanche]	ANRHETTE DES AIWIS [Noire & Blanche]						

Cotations linéaires (veau) 01/03/2024 13 M 30 J

	---	--	-	+	++	+++
Taille						95
Toise : 129 cm Date de toise : 01/03/2024						
Musculature						86.2
Epaule						33
Dessus						28
Fesse profil						40
Fesse arrière						38
Type viande						84.6
Longueur						43
Largeur poitrine						28
Largeur bassin						38
Côte						21 plate
Croupe						25
Queue						22
Aplombs						68
<u>Antérieurs</u>						<u>Postérieurs</u>
Antérieur face devan 27 légèrement panard						Postérieur face derr 17 cagneux
Paturons ant. profil 25						Paturons pos profil 31 fortement long bas jointé
						Jarret 39 ! défauts majeurs (coudé)
<u>Défauts</u>						
Déviation antérieure 0						Bouleture postér. 0
Bouleture antérieure 0						Soufflette au jarret 0
Genou fléchi 0						
Déviation postér. 0						
Peau						30
Longueur bassin						42
Ossature						37
Ligne dessus						25
Marche						15
Apparence générale						75
NOTE FINALE						85.5

KRAKEN DU BOIS DE CORRIA

Poids et taille au 01/03/2024 : 588 kg | 124 cm (+2)

INFORMATIONS	
Date de naissance:	20/11/2022
Propriétaire:	GEENS Benjamin et Sébastien rue Sous Bois, 27 5080 - Villers-lez-Heest
Naisseur:	GEENS Benjamin et Sébastien
Robe	Noire & Blanche
Boucle saumon	BE 064844775
Race	Blanc Bleu Belge

NOTES PARTIELLES DE LA MERE		
	MERE A TX 05/04/2022	DERNIERE COTATION 05/04/2022
Taille	85	85
Musculature	87	87
Type viande	84	84
Aplombs	86	86
Apparence générale	80	80
NOTE FINALE	87	87

PERFORMANCES DU VEAU			
CROISSANCE	POIDS	TAILLE	NORME
7 mois	227 kg	97 cm	
13 mois	495 kg	119 cm	=

	de 8 à 11 mois	de 7 à 13 mois
Croissance	1489 kg	1464 kg
Efficacité	3.76 kg	kg

Valeur bouchère à 13 mois	2093 €
Périmètre scrotal à 13 mois	30 cm
Prix au kg sur pied (26/12/2023)	4.26 €



	PERE		MERE	
	INDEX	R2	INDEX	R2
Date de l'index	01/10/2023		01/10/2023	
Longueur gestation	83	98	107	61
Poids (naiss.)	102	97	100	50
Conformation (naiss.)	96	91	95	38
Mortalité (naiss.)				
Poids à 14 mois	109	52	112	53
Taille à 14 mois	96	61	112	63
Conformation à 14 mois	100	65	92	62
Carcasse Mâle			106	33
Carcasse Femelle			100	37
Taille	91	66	104	59
Apparence générale	108	54	104	62
Musculature	108	63	100	63
Type de viande	107	52	104	60
Note finale	101	49	107	55



Commentaire

PLOMBE DE RENUAMONT [Bleue & Blanche]	PEPSINE DE RENUAMONT [Noire & Blanche]	PARFAIT DE RENUAMONT [Bleue & Blanche]	ROULADE DE RENUAMONT [Noire & Blanche]	EMPIRE D OCHAIN [Noire & Blanche]	HUMAINE ET DE BRAY [Bleue & Blanche]	NOCIF DU RY NEUF MOULIN [Bleue & Blanche]	AMBITIEUSE 9332 [Noir]
VISON DE RENUAMONT [Noire & Blanche]		ADJACENTE DE RENUAMONT [Noire & Blanche]		KUBITUS DE BRAY [Noire & Blanche]		DECISIVE 8356 DU BOIS DE CORRIA [Bleue & Blanche]	
COMIQUE DE RENUAMONT [Noire & Blanche]				FIRST LADY DU BOIS DE CORRIA [Noire & Blanche]			

Cotations linéaires (veau) 01/03/2024 15 M 11 J						
	---	--	-	+	++	+++
Taille	<div><div></div></div>					80
Toise : 124 cm Date de toise : 01/03/2024						
Musculature	<div><div></div></div>					87.8
Epaule	<div><div></div></div>					34
Dessus	<div><div></div></div>					31
Fesse profil	<div><div></div></div>					41
Fesse arrière	<div><div></div></div>					40
Type viande	<div><div></div></div>					83.9
Longueur	<div><div></div></div>					38
Largeur poitrine	<div><div></div></div>					28
Largeur bassin	<div><div></div></div>					39
Côte	<div><div></div></div>					27
Croupe	<div><div></div></div>					28
Queue	<div><div></div></div>					27
Aplombs	<div><div></div></div>					77
<u>Antérieurs</u>			<u>Postérieurs</u>			
Antérieur face devan 27 légèrement panard			Epaule : ossature 25			
Paturons ant. profil 29 long bas jointé			Postérieur face derr 21 légèrement cagneux			
			Paturons pos profil 25			
			Jarret 33 coudé			
<u>Défauts</u>			<u>Bouleture postér. 0</u>			
Déviation antérieure 0			Genou fléchi 0			
Bouleture antérieure 0			Déviation postér. 0			
			Soufflette au jarret 5			
Peau	<div><div></div></div>					30
Longueur bassin	<div><div></div></div>					38
Ossature	<div><div></div></div>					40
Ligne dessus	<div><div></div></div>					25
Marche	<div><div></div></div>					18
Apparence générale	<div><div></div></div>					80
NOTE FINALE	<div><div></div></div>					86.2

FETICHE DE LA RAMPE

Poids et taille au 01/03/2024 : 586 kg | 121 cm (=)

INFORMATIONS	
Date de naissance:	05/12/2022
Propriétaire:	GODEFROID Marcel et Gilles Rue Borsu, 30 4560 - Bois-et-Borsu
Naisseur:	GODEFROID Marcel et Gilles
Robe	Bleue & Blanche
Boucle saumon	BE 566147107
Race	Blanc Bleu Belge

NOTES PARTIELLES DE LA MERE		
	MERE A TX 02/06/2020	DERNIERE COTATION 02/06/2020
Taille	75	75
Musculature	89	89
Type viande	86	86
Aplombs	86	86
Apparence générale	85	85
NOTE FINALE	88	88

PERFORMANCES DU VEAU			
CROISSANCE	POIDS	TAILLE	NORME
7 mois	259 kg	96 cm	
13 mois	491 kg	117 cm	--2

	de 8 à 11 mois	de 7 à 13 mois
Croissance	1239 kg	1267 kg
Efficacité	4.06 kg	kg

Valeur bouchère à 13 mois	2101 €
Périmètre scrotal à 13 mois	32 cm
Prix au kg sur pied (26/12/2023)	4.28 €



	PERE		MERE	
	01/10/2023	01/10/2023	01/10/2023	01/10/2023
Date de l'index	INDEX	R2	INDEX	R2
Longueur gestation	99	99	106	59
Poids (naiss.)	98	99	114	48
Conformation (naiss.)	123	98	104	38
Mortalité (naiss.)	97	87		
Poids à 14 mois	116	98	91	39
Taille à 14 mois	93	99	89	45
Conformation à 14 mois	127	99	104	43
Carcasse Mâle	112	98	93	35
Carcasse Femelle	106	85	103	30
Taille	94	98	91	62
Apparence générale	124	98	116	63
Musculature	123	98	114	64
Type de viande	125	97	117	61
Note finale	127	97	113	57



Commentaire

ADAJIO DE BRAY [Noire & Blanche]	CLAVER HOF TER ZILVERBERG [Blanc]	INDIANA DU MONT [Bleue & Blanche]	MAJORITE ET DE CENTFONTAINE [Blanc]	IMPERIAL DE L'ECLUSE [Noire & Blanche]	ORAGEUSE ET. DU FOND DE BOIS [Blanc]	GENIEVRE DE LA RAMPE [Blanc]	HARDUE DE LA RAMPE [Blanc]
GROMMIT HOF TER ZILVERBERG [Noire & Blanche]		AUTORITE DE SOMME [Bleue & Blanche]		ATTRIBUT DU FOND DE BOIS [Bleue & Blanche]		4193KABRIOLE DE LA RAMPE [Blanc]	
FUTE [Bleue & Blanche]				SAPRISTI DE LA RAMPE [Blanc]			

Cotations linéaires (veau) 01/03/2024 14 M 26 J

	---	--	-	+	++	+++
Taille						75
Toise : 121 cm Date de toise : 01/03/2024						
Musculature						89.5
Epaule						37
Dessus						36
Fesse profil						42
Fesse arrière						40
Type viande						86.9
Longueur						36
Largeur poitrine						34
Largeur bassin						39
Côte						27
Croupe						25
Queue						28
Aplombs						88
<u>Antérieurs</u>						<u>Postérieurs</u>
Antérieur face devan 27 <i>légèrement panard</i>						Postérieur face derr 21 <i>légèrement cagneux</i>
Paturons ant. profil 25						Paturons pos profil 25
						Jarret 27 <i>tendance coudé</i>
<u>Défauts</u>						
Peau						40
Longueur bassin						35
Ossature						37
Ligne dessus						23
Marche						20
Apparence générale						80
NOTE FINALE						88.4

FELICIEN DE COBREVILLE

Poids et taille au 01/03/2024 : 600 kg | 124 cm (+2)

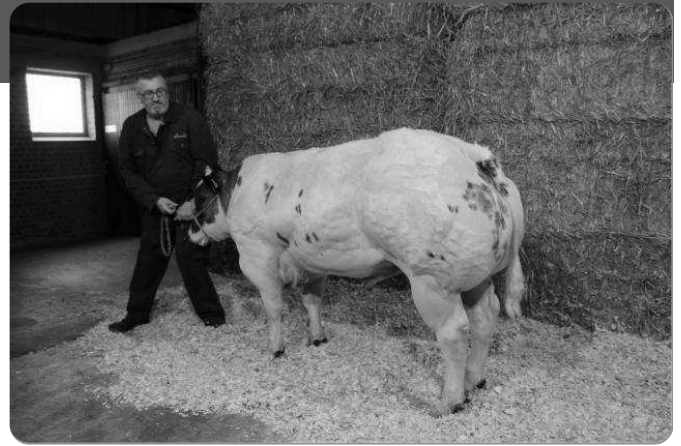

INFORMATIONS	
Date de naissance:	07/11/2022
Propriétaire:	GUEBENNE François Cobreville, 27 6640 - Vaux-sur-Sûre
Naisseur:	GUEBENNE François
Robe	Bleue & Blanche
Boucle saumon	BE 066422227
Race	Blanc Bleu Belge

NOTES PARTIELLES DE LA MERE		
	MERE A TX 15/12/2020	DERNIERE COTATION 15/12/2020
Taille	83	83
Musculature	86	86
Type viande	83	83
Aplombs	88	88
Apparence générale	75	75
NOTE FINALE	86	86

PERFORMANCES DU VEAU			
CROISSANCE	POIDS	TAILLE	NORME
7 mois	298 kg	104 cm	
13 mois	521 kg	120 cm	+1

	de 8 à 11 mois	de 7 à 13 mois
Croissance	1282 kg	1218 kg
Efficacité	5.05 kg	kg

Valeur bouchère à 13 mois	2151 €
Périmètre scrotal à 13 mois	35 cm
Prix au kg sur pied (26/12/2023)	4.13 €

	PERE		MERE	
	INDEX	R2	INDEX	R2
Date de l'index	01/10/2023		01/10/2023	
Longueur gestation	104	99	95	53
Poids (naiss.)	94	99	87	40
Conformation (naiss.)	100	99	91	16
Mortalité (naiss.)	99	97		
Poids à 14 mois	93	99	97	36
Taille à 14 mois	90	99	106	38
Conformation à 14 mois	115	99	86	46
Carcasse Mâle	95	99	94	21
Carcasse Femelle	106	99		
Taille	92	99	101	44
Apparence générale	114	99	88	45
Musculature	115	99	88	46
Type de viande	117	99	87	43
Note finale	114	99	89	38



Commentaire

GERMINAL DE FOOZ [Bleue & Blanche]	DAVINA DU HAUT D'ARQUENNES [Noire & Blanche]	CALIMERO ET 6551 DE MEHOGNE [Blanc]	FORMULE ET. DU FOND DE BOIS [Bleue & Blanche]	WINDSOR DU FALGI [Bleue & Blanche]	NINETTE DES PEUPLIERS [Noire & Blanche]	LIBERAL D'OCHAMPS [Bleue & Blanche]	POMME DE COBREVILLE [Bleue & Blanche]
IMPERIAL DE L'ECLUSE [Noire & Blanche]		ORAGEUSE ET. DU FOND DE BOIS [Blanc]		VICOMTE DES PEUPLIERS [Noire & Blanche]		TURQUOISE DE COBREVILLE [Noire & Blanche]	
ATTRIBUT DU FOND DE BOIS [Bleue & Blanche]				CERISE DE COBREVILLE [Noire & Blanche]			

Cotations linéaires (veau) 01/03/2024 15 M 24 J

	---	--	-	+	++	+++	
Taille							80
Toise : 124 cm Date de toise : 01/03/2024							
Musculature							83.3
Epaule							33
Dessus							27
Fesse profil							35
Fesse arrière							35
Type viande							82.1
Longueur							38
Largeur poitrine							28
Largeur bassin							35
Côte							25
Croupe							20
Queue							25
Aplombs							88
<u>Antérieurs</u>							<u>Postérieurs</u>
Antérieur face devant 27 légèrement panard							Postérieur face derr 23 légèrement cagneux
Paturons ant. profil 27 légèrement long bas jointé							Paturons pos profil 25
							Jarret 19 droit
<u>Défauts</u>							<u>Bouleture postér. 0</u>
							<u>Soufflette au jarret 0</u>
Peau							30
Longueur bassin							37
Ossature							37
Ligne dessus							25
Marche							18
Apparence générale							65
NOTE FINALE							82.9

GENIAL DU PLANTIS

Poids et taille au 01/03/2024 : 636 kg | 126 cm (+7)

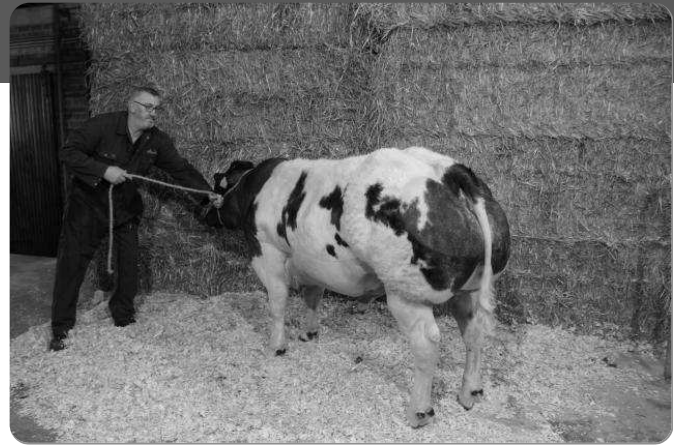

INFORMATIONS	
Date de naissance:	06/01/2023
Propriétaire:	REYTER Pascal Remichampagne, 1 B 6640 - Hompré
Naisseur:	REYTER Pascal
Robe	Bleue & Blanche
Boucle saumon	BE 864870948
Race	Blanc Bleu Belge

NOTES PARTIELLES DE LA MERE		
	MERE A TX 15/12/2020	DERNIERE COTATION 15/12/2020
Taille	88	88
Musculature	86	86
Type viande	85	85
Aplombs	92	92
Apparence générale	75	75
NOTE FINALE	87	87

PERFORMANCES DU VEAU			
CROISSANCE	POIDS	TAILLE	NORME
7 mois	319 kg	107 cm	
13 mois	596 kg	124 cm	+5

	de 8 à 11 mois	de 7 à 13 mois
Croissance	1510 kg	1513 kg
Efficacité	4.67 kg	kg

Valeur bouchère à 13 mois	2538 €
Périmètre scrotal à 13 mois	31 cm
Prix au kg sur pied (26/12/2023)	4.26 €

	PERE		MERE	
	INDEX	R2	INDEX	R2
Date de l'index	01/10/2023		01/10/2023	
Longueur gestation	99	99	113	57
Poids (naiss.)	98	99	96	46
Conformation (naiss.)	123	98	98	34
Mortalité (naiss.)	97	87		
Poids à 14 mois	116	98	108	40
Taille à 14 mois	93	99	101	50
Conformation à 14 mois	127	99	98	50
Carcasse Mâle	112	98	95	29
Carcasse Femelle	106	85	89	41
Taille	94	98	96	51
Apparence générale	124	98	93	54
Musculature	123	98	94	55
Type de viande	125	97	94	52
Note finale	127	97	89	47



Commentaire

ADAJIO DE BRAY [Noire & Blanche]	CLAVER HOF TER ZILVERBERG [Blanc]	INDIANA DU MONT [Bleue & Blanche]	MAJORITE ET DE CENTFONTAINE [Blanc]	LIBERAL D'OCHAMPS [Bleue & Blanche]	OCCUPANTE DU PLANTIS [Blanc]	LANGOUREUX DE FOOZ [Noire & Blanche]	5319 DU GRAND HEZ [Bleue & Blanche]
GROMMIT HOF TER ZILVERBERG [Noire & Blanche]		AUTORITE DE SOMME [Bleue & Blanche]		PRECOCE DU PLANTIS [Blanc]		PARVENUE DU GRAND HEZ [Bleue & Blanche]	
FUTE [Bleue & Blanche]				BICHE DU PLANTIS [Bleue & Blanche]			

Cotations linéaires (veau) 01/03/2024 13 M 25 J						
	---	--	-	+	++	+++
Taille	<div><div></div></div>					93
Toise : 126 cm Date de toise : 01/03/2024						
Musculature	<div><div></div></div>					86.5
Epaule	<div><div></div></div>					34
Dessus	<div><div></div></div>					29
Fesse profil	<div><div></div></div>					39
Fesse arrière	<div><div></div></div>					39
Type viande	<div><div></div></div>					83.6
Longueur	<div><div></div></div>					41
Largeur poitrine	<div><div></div></div>					30
Largeur bassin	<div><div></div></div>					39
Côte	<div><div></div></div>					17 plate
Croupe	<div><div></div></div>					25
Queue	<div><div></div></div>					27
Aplombs	<div><div></div></div>					88
Antérieurs						Postérieurs
Antérieur face devan 29 légèrement panard				Epaule : ossature 25	Postérieur face derr 21 légèrement cagneux	
Paturons ant. profil 25					Paturons pos profil 25	
					Jarret 21 tendance droit	
Défauts	Déviation antérieure 0			Genou fléchi 0		Bouleture postér. 0
	Bouleture antérieure 0			Déviation postér. 0		Soufflette au jarret 0
Peau	<div><div></div></div>					25
Longueur bassin	<div><div></div></div>					40
Ossature	<div><div></div></div>					37
Ligne dessus	<div><div></div></div>					25
Marche	<div><div></div></div>					21
Apparence générale	<div><div></div></div>					75
NOTE FINALE	<div><div></div></div>					87.4

DIOR DU CIRCUIT

Poids et taille au 01/03/2024 : 678 kg | 132 cm (+10)

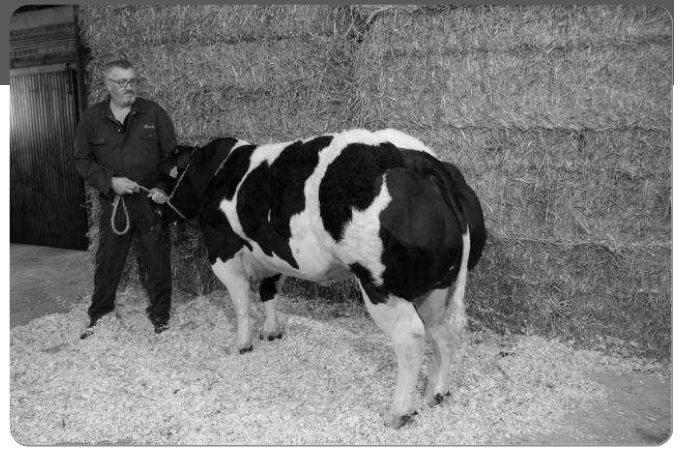

INFORMATIONS	
Date de naissance:	12/11/2022
Propriétaire:	BURGRAFF Jean-Pierre rue de Somtet, 1 5640 - Mettet
Naisseur:	BURGRAFF Jean-Pierre
Robe	Noire & Blanche
Boucle saumon	BE 164954118
Race	Blanc Bleu Belge

NOTES PARTIELLES DE LA MERE		
	MERE A TX 10/09/2018	DERNIERE COTATION 10/09/2018
Taille	90	90
Musculature	87	87
Type viande	83	83
Aplombs	86	86
Apparence générale	75	75
NOTE FINALE	87	87

PERFORMANCES DU VEAU			
CROISSANCE	POIDS	TAILLE	NORME
7 mois	273 kg	106 cm	
13 mois	554 kg	127 cm	+8

	de 8 à 11 mois	de 7 à 13 mois
Croissance	1402 kg	1535 kg
Efficacité	4.45 kg	kg

Valeur bouchère à 13 mois	2343 €
Périmètre scrotal à 13 mois	31 cm
Prix au kg sur pied (26/12/2023)	4.23 €

	PERE		MERE	
	INDEX	R2	INDEX	R2
Date de l'index	01/10/2023		01/10/2023	
Longueur gestation	108	98	90	53
Poids (naiss.)	100	96	106	46
Conformation (naiss.)	101	83	87	35
Mortalité (naiss.)	107	70		
Poids à 14 mois	79	95	100	45
Taille à 14 mois	79	97	101	55
Conformation à 14 mois	110	97	99	56
Carcasse Mâle	75	95	86	36
Carcasse Femelle	106	93	108	41
Taille	90	97	111	52
Apparence générale	108	97	98	55
Musculature	107	97	98	57
Type de viande	101	96	99	53
Note finale	101	96	103	47

Commentaire

BRINGLEE BLACKSTAR ET [Noire & Blanche]	GLOIRE DE FOOZ [Bleue & Blanche]	ADAJIO DE BRAY [Noire & Blanche]	DONNA VD PANNEMERS [Blanc]	IGLOO DU RONCHY [Bleue & Blanche]	NASALE DES VOLEES [Blanc]	LURON DES VOLEES [Bleue & Blanche]	1715 [Noire & Blanche]
LANGOUREUX DE FOOZ [Noire & Blanche]		FLORA VD PANNEMEERS [Bleue & Blanche]		REDACTEUR DES VOLEES [Bleue & Blanche]		PAMELA DU CIRCUIT [Noire & Blanche]	
JANUZAJ VD PANNEMEERS [Noire & Blanche]				USAGEE DU CIRCUIT [Noire & Blanche]			

Cotations linéaires (veau) 01/03/2024 15 M 19 J						
	---	--	-	+	++	+++
Taille	<div><div></div></div>					100
Toise : 132 cm Date de toise : 01/03/2024						
Musculature	<div><div></div></div>					83.2
Epaule	<div><div></div></div>					29
Dessus	<div><div></div></div>					22
Fesse profil	<div><div></div></div>					38
Fesse arrière	<div><div></div></div>					36
Type viande	<div><div></div></div>					80
Longueur	<div><div></div></div>					43
Largeur poitrine	<div><div></div></div>					18
Largeur bassin	<div><div></div></div>					36
Côte	<div><div></div></div>					13 plate
Croupe	<div><div></div></div>					25
Queue	<div><div></div></div>					20
Aplombs	<div><div></div></div>					64
Antérieurs						Postérieurs
Antérieur face devan 29 légèrement panard				Epaule : ossature 25	Postérieur face derr 23 légèrement cagneux	
Paturons ant. profil 31 fortement long bas jointé					Paturons pos profil 29 long bas jointé	
					Jarret 35 coudé	
Défauts						
	Déviation antérieure 0		Genou fléchi 0		Bouleture postér. 0	
	Bouleture antérieure 0		Déviation postér. 0		Soufflette au jarret 10	
Peau	<div><div></div></div>					30
Longueur bassin	<div><div></div></div>					42
Ossature	<div><div></div></div>					35
Ligne dessus	<div><div></div></div>					25
Marche	<div><div></div></div>					17
Apparence générale	<div><div></div></div>					65
NOTE FINALE	<div><div></div></div>					80.5

FECOND DE LA RAMPE

Poids et taille au 01/03/2024 : 628 kg | 124 cm (+1)

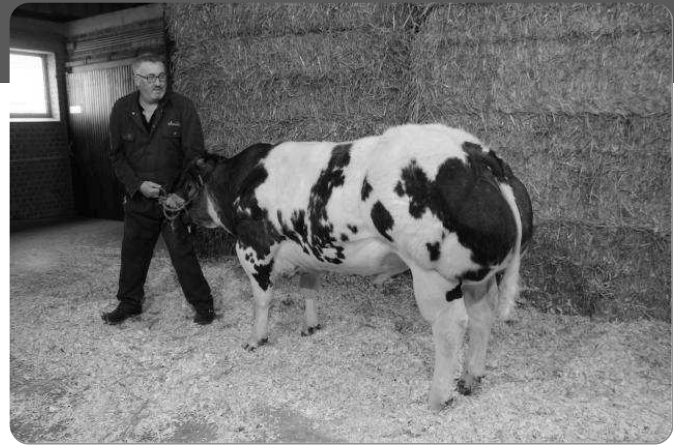

INFORMATIONS	
Date de naissance:	11/10/2022
Propriétaire:	GODEFROID Marcel et Gilles Rue Borsu, 30 4560 - Bois-et-Borsu
Naisseur:	GODEFROID Marcel et Gilles
Robe	Bleue & Blanche
Boucle saumon	BE 966147069
Race	Blanc Bleu Belge

NOTES PARTIELLES DE LA MERE		
	MERE A TX 22/09/2021	DERNIERE COTATION 07/11/2022
Taille	85	70
Musculature	85	86
Type viande	83	85
Aplombs	86	94
Apparence générale	75	75
NOTE FINALE	86	85

PERFORMANCES DU VEAU			
CROISSANCE	POIDS	TAILLE	NORME
7 mois	264 kg	102 cm	
13 mois	503 kg	118 cm	--1

	de 8 à 11 mois	de 7 à 13 mois
Croissance	1065 kg	1306 kg
Efficacité	5.63 kg	kg

Valeur bouchère à 13 mois	2152 €
Périmètre scrotal à 13 mois	33 cm
Prix au kg sur pied (26/12/2023)	4.28 €

	PERE		MERE	
	01/10/2023	01/10/2023	01/10/2023	01/10/2023
Date de l'index	INDEX	R2	INDEX	R2
Longueur gestation	112	99	126	51
Poids (naiss.)	96	97	114	42
Conformation (naiss.)	96	92	112	35
Mortalité (naiss.)	97	51		
Poids à 14 mois	119	84	93	46
Taille à 14 mois	101	89	98	57
Conformation à 14 mois	120	90	106	57
Carcasse Mâle	97	80	95	31
Carcasse Femelle			102	30
Taille	98	75	98	54
Apparence générale	120	74	100	59
Musculature	120	78	101	60
Type de viande	123	72	102	57
Note finale	126	69	104	52



Commentaire

GROMMIT HOF TER ZILVERBERG [Noire & Blanche]	AUTORITE DE SOMME [Bleue & Blanche]	ATTRIBUT DU FOND DE BOIS [Bleue & Blanche]	BECHAMELLE DE BIERWA [Bleue & Blanche]	FRIPON VH COOSTERVELD [Noire & Blanche]	GAGNABLE NEUVE COUR [Blanc]	LEADER DE PETIT ROSIERE [Bleue & Blanche]	7783 DE LA RAMPE [Noire & Blanche]
FUTE [Bleue & Blanche]	INTREPID DE BIERWA [Bleue & Blanche]	RAVI DE NEUVE COUR [Blanc]	5593 DE LA RAMPE [Noire & Blanche]				
MEGAWATT DE BIERWA [Bleue & Blanche]	CAVALIERE DE LA RAMPE [Bleue & Blanche]						

Cotations linéaires (veau) 01/03/2024 16 M 20 J

	---	--	-	+	++	+++
Taille						78
Toise : 124 cm Date de toise : 01/03/2024						
Musculature						87.3
Epaule						35
Dessus						33
Fesse profil						40
Fesse arrière						38
Type viande						83.4
Longueur						37
Largeur poitrine						27
Largeur bassin						38
Côte						27
Croupe						25
Queue						20
Aplombs						94
<u>Antérieurs</u>						<u>Postérieurs</u>
Antérieur face devan 25						Postérieur face derr 23 légèrement cagneux
Paturons ant. profil 25						Paturons pos profil 25
						Jarret 21 tendance droit
<u>Défauts</u>						<u>Bouleture postér. 0</u>
						<u>Soufflette au jarret 0</u>
Peau						30
Longueur bassin						36
Ossature						38
Ligne dessus						25
Marche						21
Apparence générale						75
NOTE FINALE						86.7

FLOCON DE L'ARC-EN-CIEL

Poids et taille au 01/03/2024 : 588 kg | 125 cm (+4)

INFORMATIONS	
Date de naissance:	14/12/2022
Propriétaire:	MARON Alphonse rue des Blanchés Pierres 13 6680 - Tillet
Naisseur:	MARON Alphonse
Robe	Noire & Blanche
Boucle saumon	BE 764958276
Race	Blanc Bleu Belge

NOTES PARTIELLES DE LA MERE		
	MERE A TX 08/12/2022	DERNIERE COTATION 08/12/2022
Taille	75	75
Musculature	86	86
Type viande	84	84
Aplombs	92	92
Apparence générale	75	75
NOTE FINALE	86	86

PERFORMANCES DU VEAU			
CROISSANCE	POIDS	TAILLE	NORME
7 mois	241 kg	101 cm	
13 mois	526 kg	119 cm	=

	de 8 à 11 mois	de 7 à 13 mois
Croissance	1695 kg	1557 kg
Efficacité	3.45 kg	kg

Valeur bouchère à 13 mois	2214 €
Périmètre scrotal à 13 mois	30 cm
Prix au kg sur pied (26/12/2023)	4.21 €



	PERE		MERE	
	INDEX	R2	INDEX	R2
Date de l'index			01/10/2023	
Longueur gestation			103	20
Poids (naiss.)			98	17
Conformation (naiss.)			81	15
Mortalité (naiss.)				
Poids à 14 mois			94	40
Taille à 14 mois			103	51
Conformation à 14 mois			82	51
Carcasse Mâle			102	23
Carcasse Femelle				
Taille			102	50
Apparence générale			91	54
Musculature			91	55
Type de viande			93	52
Note finale			93	47



Commentaire

DAVIDSON DE L'ECLUSE [Bleue & Blanche]	EXTACY VD VLOEIKENSHOEVE [Blanc]	ADAJIO DE BRAY [Noire & Blanche]	BAGATTELLE LA PICHAUDE [Blanc]	TITANE DE DESSOUS LA VILLE [Blanc]	6601 DE DESSOUS LA VILLE [Blanc]	JESSE DE LA BASSEE [Noire & Blanche]	GLORIEUSE DE L'ARC- EN-CIEL [Noire & Blanche]
LOTTO VD VLOEIKENSHOEVE [Bleue & Blanche]		EMINENCE DE LA PICHAUDE [Bleue & Blanche]		SEDUCTEUR DE DESSOUS LA VILLE [Blanc]		ORGUEILLEUSE DE L'ARC-EN-CIEL [Noire & Blanche]	
ISOMERE DE LA PICHAUDE [Bleue & Blanche]				BRAISE DE L'ARC-EN-CIEL [Bleue & Blanche]			

Cotations linéaires (veau) 01/03/2024 14 M 17 J

	---	--	-	+	++	+++
Taille						85
Toise : 125 cm Date de toise : 01/03/2024						
Musculature						84.3
Epaule						33
Dessus						25
Fesse profil						38
Fesse arrière						36
Type viande						80.1
Longueur						41
Largeur poitrine						23
Largeur bassin						35
Côte						14 plate
Croupe						29
Queue						23
Aplombs						88
<u>Antérieurs</u>						<u>Postérieurs</u>
Antérieur face devan 25						23 légèrement cagneux
Paturons ant. profil 25						27 légèrement long bas jointé
<u>Défauts</u>						Jarret 33 coudé
		Déviation antérieure 0		Genou fléchi 0		Bouleture postér. 0
		Bouleture antérieure 0		Déviation postér. 0		Soufflette au jarret 0
Peau						30
Longueur bassin						40
Ossature						40
Ligne dessus						25
Marche						18
Apparence générale						65
NOTE FINALE						83.1

EXPERTISES & CONCOURS BBB - 2024

<i>Date</i>	<i>Lieu</i>	<i>Province</i>	<i>Heure</i>
Samedi 02/03/2024	Mettet	Namur	10H00
Mardi 05/03/2024	Ciney	Namur	13H00
Samedi 09/03/2024	Clavier	Liège	13H00
mercredi 13/03/2024	Criée CSB	Namur	14H00
Jeudi 14/03/2024	Sart-Custine	Namur	13H00
Samedi 16/03/2024	Chimay	Hainaut	10H30
Lundi 18/03/2024	Etalle	Luxembourg	13H00
Mercredi 20/03/2024	Hérock	Namur	13H00
Samedi 23/03/2024	Libramont	Luxembourg	19H00

Possibilité de consulter les résultats et les photos sur le site

www.awenet.be → viande → concours

VOTRE COOPÉRATIVE WALLONNE D'ALIMENTS COMPOSÉS



LE TOP DU LAIT PROUVE SA DIFFÉRENCE !

DES TECHNICIENS AGRICOLES COMPÉTENTS



SCAR

une équipe à vos côtés

www.scar.be RUE DES MARTYRS 23 - 4650 HERVE - TEL. 087 67 89 99





"Nous empruntons la terre
à nos enfants"



Euroclim[®]

*Consommons une viande bovine
d'excellente qualité nutritionnelle produit
de façon respectueuse de l'environnement*



1. La formulation de la gamme est établie à partir de matières premières d'origine européenne. Gamme **Euroclim**.
2. L'utilisation de la graine de lin extrudée permet de diminuer la production de méthane (~30 %).
3. La qualité de la viande est supérieure. La teneur en Oméga-3 est augmentée (par la consommation de graines de lin).



checking
for you

- ✓ 5 stations d'essai DUMOULIN
- ✓ 20.000 mesures en bovin viande
- ✓ 1.000 animaux testés

