

29 novembre 2023



SERVICE  
BOVIN  
VIANDE



CSB / rue des Champs Elysées 12 / B-5590 Ciney  
Tel. : 083 23 06 43-45 / [csb@awenet.be](mailto:csb@awenet.be) / [www.awenet.be](http://www.awenet.be)



Vous souhaitez obtenir 5€/tonne supplémentaires pour vos céréales ou encore éviter la pénalité de la sucrerie, pensez à la certification **Vegaplan**.

Vous avez une activité de travaux agricoles, alors le **Vegaplan Entrepreneur** vous concerne.

Votre chevilleur vous demande le **Codiplan<sup>PLUS</sup>** (Belbeef) pour les bêtes grasses.

Vous stockez du grain ou toutes autres matières premières pour l'alimentation des animaux (carottes, pulpes de betteraves ...), vous les transportez, vous les transformez ..., pensez à la certification **FCA** (anciennement GMP) ?

Vous commercialisez des aliments à destination d'éleveurs laitiers certifiés **VLOG** (sans OGM) ?

Vous souhaitez diminuer votre cotisation AFSCA ?

Simplement envie de changer pour un service de proximité !

Hélène TASIAUX se fera un plaisir de répondre à vos questions.

**0476/836.606 – 0498/69.80.06**

**[info@certione.be](mailto:info@certione.be)**

**Rue Rempache 13 à 5364 HAMOIS**





"Nous empruntons la terre  
à nos enfants"



**Euroclim<sup>®</sup>**

*Consommons une viande bovine  
d'excellente qualité nutritionnelle produit  
de façon respectueuse de l'environnement*



1. La formulation de la gamme est établie à partir de matières premières d'origine européenne. Gamme **Euroclim**.
2. L'utilisation de la graine de lin extrudée permet de diminuer la production de méthane (~30 %).
3. La qualité de la viande est supérieure. La teneur en Oméga-3 est augmentée (par la consommation de graines de lin).



checking  
for you

- ✓ 5 stations d'essai DUMOULIN
- ✓ 20.000 mesures en bovin viande
- ✓ 1.000 animaux testés





## **Possibilités de paiement :**

Vous êtes intéressés par un des reproducteurs mis en vente lors de notre criée, voici les différentes possibilités de paiement qui s'offrent à vous.

1) *Par chèque*

=> Montant illimité.

2) *Par Bancontact/ Mister Cash*

=> montant limité à 2 000€.



Toutefois, il vous suffit d'avertir votre banque qui autorisera un paiement d'une somme supérieur à 2 000€.

3) *En liquide*

=> montant limité à 3 000€.

4) *Versement sur le compte*

**Attention : les cartes de crédit ne sont pas acceptées.**

---

## **Betalingsmogelijkheden :**

Indien u geïnteresseerd bent in een stier op onze veiling, vindt u hieronder de verschillende betalingsmogelijkheden :

1) *Per cheque*

=> Onbeperkt bedrag.

2) *Bancontact/ Mister Cash*

=> Beperkt tot een bedrag van 2 000€.



Indien het bedrag hoger is dan 2000€, kunt u bij uw bank hiervoor een aanvraag indienen, waardoor een betaling hoger dan 2000€ mogelijk gemaakt wordt.

3) *Cash*

=> Beperkt tot 3 000€.

4) *Bankstorting*

**Opgelet : betaling via creditcard wordt niet aanvaard (b.v. Visa)**



**awé asbl / Centre de Sélection Bovine**

rue des Champs Elysées 12 / B-5590 Ciney / Tél. : 083 23 16 51 / Fax : 083 23 16 59

E-mail : [smarchal@awenet.be](mailto:smarchal@awenet.be) / [www.awenet.be](http://www.awenet.be) / TVA : BE-479-153-274 / Cpt Banc. : BE 34 3601 0123 7690

**REGLEMENT DE LA VENTE AUX ENCHERES PUBLIQUES  
DE TAUREAUX BLANC-BLEU BELGE.**

1. Les taureaux mis en vente sont inscrits au Herd-Book Blanc Bleu Belge d'Elevéo asbl et possèdent le certificat zootechnique avec une confirmation des origines paternelles et maternelles.
2. Sur le plan sanitaire, tous les taureaux mis en vente présentent un état de santé optimal. Ils sont officiellement indemnes de Brucellose, Tuberculose et de Leucose (Attestation B4, T3, L3) et sont indemnes d'IBR. Leur statut vis-à-vis des tares DMC 1, DMC 2, SQT 1, SQT 2, NANISME, HAMARTOME, ARTHROGRYPOSE, GESTATION PROLONGEE et SNAPC4 sont négatifs. Quant aux statuts relatifs aux autres tares, ils sont déterminés si le propriétaire du taureau en a fait la demande.

**Le tractus génital externe ainsi que la qualité de la semence ont été contrôlés et jugés conformes à l'usage du taureau pour la monte naturelle.**

De plus, ils sont vaccinés contre le virus respiratoire syncytial (RSB).

Il est entendu qu'Elevéo asbl s'exonère de toute garantie de vices ou maladies non-repris dans la législation relative aux vices rédhibitoires.

3. La mise à prix de base est fixée au minimum à 3.300€. L'éleveur a toutefois la possibilité d'augmenter cette mise à prix de base jusqu'à la valeur commerciale majorée de 4% sans pénalité financière dans le cas où l'animal ne serait pas vendu.
4. La vente est effectuée par la formule « les enchères publiques » le prix de départ sera fixé par le vendeur et les enchères commenceront à ce prix. Le candidat acheteur doit se manifester à l'appel du crieur, en levant la main, par hausses ainsi réparties :

**De 3.300 à 5.000 euros : enchères de 100 euros ou plus,**

**De 5.000 à 10.000 euros, enchères de 200 euros ou plus,**

**De 10.000 euros jusqu'au prix d'adjudication définitif : enchères de 500 euros ou plus.**

**LE TOUT RESTANT A L'APPRECIATION DE CRIEUR.**

Un animal est adjugé par le crieur au montant de la dernière offre.

5. Les animaux sont présentés individuellement dans l'ordre choisi par l'organisateur.
6. Un second tour d'enchères sera organisé pour les taureaux qui n'ont pas eu de surenchère sur le montant de départ. Ce second tour sera une criée dégressive. Les enchères commenceront 500€ au-dessus du prix de départ et descendront progressivement par paliers de 100,00 € jusqu'au montant de cette mise à prix ; le premier acquéreur qui lèvera la main se verra adjuger l'animal. Au cas où deux acheteurs enchériraient en même temps au même prix, le crieur les départagera en relevant la mise.  
Si l'animal ne trouve pas acquéreur, il sera définitivement retiré.

7. Le montant de l'adjudication est censé inclure la T.V.A. due en Belgique. Une facture ou un bordereau d'achat sera établi dans ce sens suivant la qualité d'assujetti des personnes en présence. Les frais éventuels de transport, douane, T.V.A. y afférents et autres sont à charge de l'acheteur.

8. Les frais de vente suivants sont exigés :

- 7 % soumis à TVA de la valeur adjugée **à charge de l'acheteur.**

- 4 % soumis à TVA **à charge du vendeur sur la valeur adjugée. Le vendeur supportera les frais de vendeur (4%) et d'acheteur (7%) sur le montant de la mise à prix de départ si celui-ci est supérieur à la mise à prix de base et que l'animal n'a pas été adjugé.**

Pour les animaux nécessitant un certificat d'exportation, les frais s'élèvent à 12 % de l'offre (au lieu de 7%) auxquels s'ajoutent tous les frais additionnels à la demande de l'acheteur (par ex. examens sanitaires complémentaires suivant législation en vigueur, contrôle de congélation, frais de transport, frais d'hébergement après criée jusqu'à la sortie définitive...)

9. L'acheteur est invité, dès l'adjudication de l'animal, à signer le contrat d'achat qui lui sera présenté par un des agents du Centre se trouvant sur place.

Le paiement aura lieu immédiatement soit en espèces, soit au moyen de chèques bancaires.

En tout état de cause, l'animal ne pourra quitter le site du CSB, que si le paiement a été effectué.

10. L'acheteur devient propriétaire et responsable du taureau à la signature du contrat d'achat.

Il peut reprendre son taureau le jour même ou le laisser. Dans ce cas, le taureau est assuré jusqu'à son départ (pour une période maximale de 7 jours à dater de la criée) à concurrence du montant d'adjudication pour une valeur maximale de 3700€. Une prime de 28,56 € d'assurance est alors automatiquement facturée sur le contrat d'achat. Toutefois si la valeur d'adjudication est supérieure à 3700€, l'acheteur peut toujours compenser la différence en prenant une assurance complémentaire via son courtier d'assurance. Une cotisation de 8,28 € par jour de présence à dater de la criée jusqu'à son enlèvement du CSB sera facturée en plus à la sortie du taureau, et ce pour couvrir les frais de pension des animaux et d'assurance journalière complémentaires.

*Patrick Mayeres*

*Directeur des Services aux éleveurs*

**REGLEMENT VOOR DE OPENBARE VEILING VAN STIEREN  
VAN HET BELGISCH WITBLAUW-RAS.**

1. De stieren die te koop worden aangeboden, zijn ingeschreven in het Belgisch Witblauw stamboek van Elevéo asbl en bezitten het zoötechnische certificaat met een bevestiging van de afkomst langs vaders-en moederskant.
2. Alle stieren die te koop worden aangeboden, bevinden zich bovendien in een optimale staat van gezondheid. Ze zijn officieel vrij van brucellose, tuberculose en leukose (attest B4, T3, L3) en zijn tevens IBR-vrij.  
Ze hebben een negatief statuut, voor volgende gebreken: DMC 1, DMC 2, SQT 1, SQT 2, DWERGGROEI, HAMARTOMA, OVERDRACHT OF VERLENGDE DRACHT, ARTHROGRYPOSIS en SNAP C4 gen. De andere gebreken worden bepaald indien de eigenaar van de stier het vraagt.  
**Het uitwendige voortplantingsorgaan en de kwaliteit van het sperma zijn gecontroleerd en voldoen aan het gebruik van de stier voor het natuurlijke dekken.**  
Daarnaast zijn ze ook gevaccineerd tegen het respiratoir syncytiaal virus (RSB). Uiteraard wordt het Centrum voor Rundveeslectie ontheven van iedere waarborg voor gekregen of ziekten die niet opgenomen zijn in de wetgeving betreffende koopvernietigende gekregen.
3. De basisprijs is vastgesteld op minimaal € 3.300. De fokker heeft echter de mogelijkheid om deze basisprijs zonder financiële boete te verhogen tot de handelswaarde plus 4% in het geval het dier niet wordt verkocht.
4. De verkoop verloopt volgens de formule van "openbare veiling". De startprijs wordt door de verkoper vastgelegd en de veiling begint aan deze prijs : de minimumprijs hierbij bedraagt 3300€ (drieduizend drie honderd euros) voor de vleestype of 2200 € (twee duizend twee honderd euros) voor de tweedoeltype.  
De kandidaat-koper moet zich bij oproep van de veilingmeester uiten door zijn hand op te steken.  
De veiling geschiedt bij opbod volgens onderstaand schema:  
***Van 3.300 tot 5.000 euros: met 100 euros of meer omhoog,  
Van 5.000 tot 10.000 euros: met 200 euros of meer omhoog,  
Van 10.000 euros tot definitieve verkoopprijs: met 500 euros of meer omhoog.  
Alles wordt overgelaten aan het oordeel van de veilingmeester.***  
Een dier wordt door de afroeper toegewezen aan het bedrag van het laatste bod.
5. De dieren worden individueel voorgesteld in de volgorde gekozen door de inrichter.
6. Er wordt een tweede veilingsrunde georganiseerd voor de stieren die geen aanbod hebben gehad op het bedrag van hun inzet. Deze tweede ronde zal een afnemende veiling zijn. Bieden beginnen beginnen vanaf € 500,- boven de startprijs en daalt geleidelijk in trappen van 100 € tot het bedrag van de inzet van vertrek. De eerste koper die de hand opsteekt, krijgt het dier toegewezen. Indien twee kopers tegelijk aan hetzelfde bedrag een bod doen, zal de afroeper een beslissing treffend door het bod te verhogen.
7. Het verkoopbedrag van de veiling wordt geacht de in België verschuldigde BTW te omvatten. Er zal een factuur of een aankoopbon in deze zin worden opgesteld naargelang van de hoedanigheid van belastingplichtige van de aanwezige personen. Eventuele kosten voor transport, douane, desbetreffende BTW en andere vallen ten laste van de koper.
8. De volgende verkoopkosten worden gevoederd :  
7 % + BTW van de toegewezen waarde zijn ten laste **van de koper**  
4 % + BTW **van de verkoopwaarde zijn ten laste van de verkoper. De verkoper draagt de kosten van de verkoper (4%) en koper (7%) over het bedrag van de vanafprijs indien deze hoger is dan de basisprijs en het dier niet is gegund.**  
  
Voor dieren waarvoor een exportcertificaat vereist is, bedraagt de vergoeding 12% van de aanbieding (in plaats van 7%) plus alle bijkomende kosten op varag van de koper(bijv. voor gezondheidseisonderzoeken, voor controle van invriezing en stamboom, voor transport, voor huisvesting)..
9. Zodra het dier is toegewezen, wordt de koper verzocht zijn handtekening te plaatsen onder het koopcontract dat hem zal worden voorgelegd door één van de ter plaatse aanwezige beambten van het Centrum. De betaling vindt onmiddellijk plaats, hetzij via bankcheques.
10. De koper wordt eigenaar en verantwoordelijk voor de stier zodra de koopovereenkomst is ondertekend.  
Hij kan zijn stier op die dag meenemen of het laten. In dit geval wordt de stier verzekerd tot zijn vertrek (voor een periode van maximaal 7 dagen vanaf de veiling) tegen het bedrag van de veilingverkoop voor een maximale waarde van 3700 €. Een premie van 25 € (vijfentwintig euro's) verzekering wordt dan automatisch gerekend op de koopovereenkomst. Nochtans als de waarde van de veilingverkoop boven de 3700 € is, kan de koper steeds het verschil compenseren bij het nemen van een aanvullende verzekering bij zijn assurantiemakelaar. Een contributie van 7,50€ (zeven euro's vijftig) per dag van aanwezigheid vanaf de datum van de veiling tot zijn verwijderen van RSC zal in rekening worden gebracht in aanvulling op de uitrit van de stier, en die om de kosten van het pension en van de bijkomende dagelijkse verzekering voor de stieren te dekken.

*Patrick MAYERES  
Dienst Directeur Elevéo*

**AUKTIONSBESTIMMUNGEN**  
**WEIß-BLAUE ZUCHTBULLEN.**

1. Die zur Auktion angemeldeten Bullen sind zum Belgischen Weiß-blauen Herdbuch von Elevéo asbl eingetragen und haben das offizielle Tierzuchtzeugnis mit Bestätigung der Vaters- und Muttersabstammung.
2. Die zum Verkauf angebotenen Bullen sind optimal gesund. Sie sind für Bruzellose, Tuberkulose und Leukose offiziell negativ getestet (B4, T3, L3 Bescheinigung) und sind IBR frei.  
Ihr Status für Vorbelastungen DMC 1, DMC 2, SQT 1, SQT 2, ZWERGUCHS, HAMARTOM, HARTHROGRYPOSIS, GP und SNAPC4 ist negativ. Ihr Status für die anderen Vorbelastungen ist gemeldet, wenn der Eigentümer von dem Bullen es gefordert hat.  
**Der äußere Genitaltrakt und die Spermaqualität sind überprüft und übereinstimmend mit dem Gebrauch des Bullen für Natursprung beurteilt worden.**  
Dazu sind die Bullen gegen RSB geimpft.  
Es wird vereinbart, dass AWE G.o.E. keine Garantie gibt bezüglich Fehler bzw Krankheiten, die in der Gesetzgebung über Sachmangel nicht gemeldet sind.
3. Der Grundpreis beträgt mindestens 3.300 €. Der Züchter hat jedoch die Möglichkeit, diesen Grundpreis auf den Handelswert zuzüglich 4 % zu erhöhen, ohne finanzielle Strafe falls das Tier nicht verkauft wird.
4. Der Verkauf wird durch die Formel « Auktion » erledigt. Der Einsatzpreis wird durch den Verkäufer festgesetzt und die Angebote beginnen zu diesem Preis. Der Mindestpreis beträgt 3 300,00 € oder 2.200,00 € für Doppelenderbullen. Dieser Mindestpreis wird gültig sein, wenn der Verkäufer keine Gegeninformation gibt.  
Der Einkaufskandidat soll sich zum Anruf des Händlers durch eine gehobene Hand äußern. Die Preiserhebungen sind als folgt geteilt:  

**Von 3.300 bis 5.000 euros: Gebote von 100 euros oder mehr,**  
**Von 5.000 bis 10.000 euros: Gebote von 200 euros oder mehr,**  
**Von 10.000 euros bis zum definitivem Zuschlagspreis: Gebote von 500 euros oder mehr.**  
**Alles wird zur Beurteilung des Händlers gelassen.**

Ein Tier wird durch den Auktionsleiter zum Betrag des letzten Angebots zugeschlagen.
5. Tiere werden individuell vorgestellt, in der vom Organisatoren gewählten Reihenfolge.
6. Falls kein Angebot in der ersten Runde gemacht wird, wird das Tier in der zweiten Runde erneut angesetzt.  
Diese zweite Runde wird eine degressive Auktion sein. Die Gebotsabgabe beginnt 500 € über dem Startpreis und gehen strittweise durch Abnahmen von 100,00€ bis zum Mindestpreis ab. Dem ersten Kandidaten, der die Hand erhebt, wird das Tier zugeschlagen worden. Falls zwei Einkäufer gleichzeitig zum selben Preis anbieten wird der Auktionsleiter durch ein höheres Angebot zwischen ihnen entscheiden. Falls das Tier nicht gekauft wird wird dieses definitiv ausgezogen.
7. Der Zuschlagpreis versteht sich einschließlich MWS. Eine Rechnung bzw ein Kaufbeleg wird in diesem Sinne je nach dem MWS-Status der anwesenden Personen erledigt worden. Die möglichen Transport- und Zollkosten, MWS und andere Kosten sind von dem Einkäufer zu bezahlen.
8. Folgende Verkaufskosten werden verlangen:
  - 7 % MWS-**pfl**ichtig der zugeschlagenen Wert müssen von dem Einkäufer bezahlt werden.
  - 4 % unterliegen der MwSt von dem Verkäufer bezahlt, auf dem Zuschlagswert gerechnet. Der Verkäufer trägt die Kosten des Verkäufers (4 %) und des Käufers (7 %) auf die Höhe des Startpreises, sofern dieser höher als der Grundpreis ist und das Tier nicht zugeschlagen wurde.

Für Tiere, für die eine Ausfuhrbescheinigung erforderlich ist, betragen die Kosten 12 % des Angebots (statt 7 %), zu denen auf Wunsch des Käufers alle zusätzlichen Kosten hinzukommen (z.B. zusätzliche Sanitärprüfungen gemäß Gesetzgebung, Gefrierenkontrolle, Transportkosten, Unterbringungskosten nach der Auktion bis zum definitiven Ausgehen...)
9. Der Käufer muss sofort nach erfolgtem Zuschlag das Einkaufsformular, das ihm von dem Beauftragten der Auktionsleitung gegeben wird, unterschreiben. Der Käufer hat bei der Kasse der Auktion direkt nach dem Zuschlag den Kaufpreis zu zahlen, entweder bar oder mit Bankscheck.  
Auf jedem Fall darf das Tier die CSB erst verlassen, wann die Zahlung gemacht worden ist.
10. Der Käufer wird der Eigentümer des Stieres und ist verantwortlich für ihn ab der Unterschrift des Kaufsvertrags. Er kann den Stier an demselben Tag mitnehmen oder nicht. In diesem Fall ist der Stier versichert bis zu seiner Abfahrt für den Betrag der Auktion (höchstens für einen Zeitraum von 7 Tagen von der versteigerung). Eine Prämie von 25 € (fünfundzwanzig Euro) Versicherung wird automatisch auf den Kaufvertrag gerechnet. Jedoch wenn der Wert der Auktion höher als 3700 € ist, kann der Käufer immer den Unterschied ausgleichen beim Nehmen eine zusätzliche Versicherung bei seinem Versicherungsmakler. Ein Beitrag von 7,50 € (sieben Euro fünfzig) pro Taag von Anwesenheit vom Tag der Auktion an bis seiner Abfahrt von CSB wird zusätzlich gerechnet, wenn der Stier CSB verläßt, und es ist, um die Kosten von der Pension der Stieren und von zusätzlicher täglicher Versicherung zu bezahlen.

*Patrick MAYERES*  
*Directeur Services awé*

## RULES FOR BELGIAN BLUE BULL'S AUCTIONS.

1. The bulls offered for sale are registered in the Belgian Blue Beef Herd Book of Elevéo asbl and have official zootechnical certificate with confirmation of their paternal and material origins.
2. All the bulls offered for sale are in an excellent state of health. They are officially free of brucellosis, tuberculosis, and leucosis (B4, T3 and L3 certification), and are free of IBR.  
They are DMC 1, DMC 2, SQT 1, SQT 2, NANISM, HAMARTOMA, HARTHROGRYPOSIS, GP and SNAPC4 negative. Their status regarding the other defects like LONG GESTATION, is mentioned if the owner of the bull has asked for it.  
**The external genital tract and the sperm quality have been checked and considered in accordance with the use of the bull for natural service.**  
Moreover, they are vaccinated against bovine syncytial respiratory (BSR) virus.  
However, the Selection Centre cannot be held liable for any defects or illnesses not included in the relevant legislation concerning latent defects.
3. The base price is set at a minimum of €3,300. However, the breeder has the possibility of increasing this basic price up to the commercial value plus 4% without financial penalty in the event that the animal is not sold.

4. Sale is by public auction. The initial bidding price is set by the auctioneer, with a minimum of € 3300 for the meaty type animals and 2200 € (two thousand euros two hundreds) for the dual-purpose type animals.  
The potential buyer has to show himself at the seller's call by raising the hand. The price increases are set like follows:

***From 3.300 to 5.000 euros: bidding of 100 euros or more,  
From 5.000 to 10.000 euros: bidding of 200 euros or more,  
From 10.000 euros to the definitive selling price: bidding of 500 euros or more.  
The final decision is left to the auctioneer.***

The animal is knocked down by the auctioneer at the amount of the last bid.

5. The animals are presented for sale individually, in the order chosen by the organiser.
6. A second round of bidding will be held for all bulls for which there have not been any bids at the starting price. This second round will be by bidding down. Bidding will start €500 above the starting price and decrease to the amount of the initial bidding price in steps of €100; the animal is sold to the first person to bid. If two buyers bid at the same time, the auctioneer raises the price again until one drops out.
7. The auction price is inclusive of Belgian VAT. An invoice or bill for sale will be issued to this effect, depending on the tax status of the buyer. All costs for transport, customs duties, VAT etc... are payable by the buyer.
8. The following sales costs are imposed :  
7% of the auction price + VAT, **payable by the buyer.**  
4 % subjected to VAT **payable by the seller on the sale amount. The seller will bear the seller's (4%) and buyer's (7%) costs on the amount of the starting price if this is higher than the base price and the animal has not not been awarded.**

For animals requiring an export certificate, the costs amount to 12% of the offer (instead of 7%) to which are added all additional costs at the request of the buyer (e.g. veterinary examinations, deppfreeze sperm tests, pedigree tests, transport, stallage etc..)

9. As soon as the animal has been knocked down, the buyer is invited to sign the purchase contract that will be presented to him by one of the officials at the centre. Payment must be made immediately, either in cash or by cheque drawn on a bank.
10. The buyer becomes the owner of the bull and is responsible for it at the signing of the sales contract.  
He can take his bull the same day or leave it. In this case the bull is insured until his departure for the amount of the sale by auction (for a maximum period of 7 days from the auction) for a maximum value of 3700€. A premium of 25 € (twenty-five euros) of insurance is invoice automatically on the purchase contract. However if the value of the sale by auction is higher than 3700 € the buyer can always compensate this difference by taking a complementary insurance via his insurance broker. A contribution of 7,50 € (seven euros fifty) per day of attendance from the day of the auction until its removal of BSC will be invoiced in addition when the bull leaves the BSC, and this in order to cover the costs of bulls' pension and of additional daily insurance.

*Patrick MAYERES  
Department manager awé*

## **SALE FOR EXPORT**

### **CHARGES 12 %**

IN ADDITION TO THESE CHARGES, WIL BE INVOICED

1. THE DIFFERENT MEDICAL TESTS REQUIRED BY THE VETERINARY OFFICER OF THE COUNTRY OF DESTINATION.
2. THE STAYING COSTS FROM THE AUCTION TO THE DEPARTURE OF THE ANIMAL (8.28 EUROS DAILY).
3. THE INSURANCE COSTS PAYED BY THE NEW OWNER.

WITH REGARD TO THE EXPORT SALES, **THE PAYMENT OF THE PRICE AND CHARGES** (12 % of price) HAS TO BE MADE BY MEANS OF CHEQUE, **THE DAY OF THE AUCTION.**

*IN ORDER TO AVOID ANY CONSTESTATION ABOUT THE EXCHANGE THE PAYMENT WILL BE MADE IN EUROS.*

---

## ***CRIEE DU 29 Novembre 2023 VEILING VAN 29 November 2023***

Commission de triage pour cette criée :

Commissie van deskundigen voor deze veiling :

MM. Xavier BAUDOUIN

Pol BERNARD

Philippe COLLIGNON

Classificateurs :

Beoordelaars :

MM. Marc BRIMIOULLE

J.Marc GUISSARD

## **COTATION LINEAIRE / LINEAIRE BEOORDELING**

Longueur / Lengte  
Largeur poitrine / Borstbreedte  
Largeur bassin / Bekkenbreedte  
Epaule / Schouder

Dessus / Bovenhand

Côte / Rib  
Croupe / Kruis  
Long. Bassin / Bekkenlengte  
Queue / Staart  
Fesse profil / Dijen zijaan  
Fesse arrière / Dijen Achteraan

Ossature / Beenwerk  
Epaule ossature / schouderbeenwerk  
Ligne dessus / Ruglijn  
Antér.face Devant/Voorbenen  
Vooraanzicht  
Patur.anté.profil / Voorkoten zijaanzicht  
Poste.face arrière./Achterbenen  
Achteraanzicht  
Patur.post. profil / Achterkoten  
Zijaanzicht  
Jarret / Sprong gewicht  
Marche / Gang  
Peau / Huid  
Taille / Gestalte  
Embonpoint / Conditie

Court / Kort  
Etroit / Smal  
Etroit / Smal  
Peu musclé / Weinig  
bespied  
Peu musclé / Weinig  
bespied  
Plat / Plat  
Horizontal / Horizontaal  
Court / Kort  
Noyé / Diep  
Droit / Recht  
Peu rebon. / Weinig  
uitpuilend  
Gros / Dik  
Saillant / Boegig  
Concave / Concaaf  
Cagneux/o-benig

Dr. jointé/Kort gekoot  
Cagneux / o-benig

Dr.jointé / Kort gekoot

Droit / Recht  
Difficile / moeilijk  
Epais / Dik  
Petit / Klein

Long / Lang  
Large / Breed  
Large / Breed  
Fort mus. / Sterk bespied

Fort mus. / Sterk bespied

Rond / Rond  
Incliné / Sterk hellend  
Long / Lang  
Dégagé / hoog ingeplant  
Rond / Gerond  
Très rebon. / Sterk  
uitpuilend  
Fin / Fijn  
Effacé / Gesloten  
Convex  
Panard / X-benig

L.jointé / Lang gekoot  
Panard / X-benig

L.jointé / Lang gekoot

Coudé /Krom  
Facile / Gemakkelijk  
Fin / Fijn  
Haut / Groot

<b><u>Note partielle</u></b>	<b><u>Deelbeoordeling</u></b>
Taille	Gestalte
Musculature	Bespiering
Type viande	Vlees type
Aplombs	Beenwerk
Appar. générale	Algemeen Voorkomen
<b>Note finale</b>	<b>Eindebeoordeling</b>

<b><u>Mère à taureau</u></b>	<b><u>Stiermoeder</u></b>
75	75
84	84
79 <b>ou</b>	79 <b>of</b>
82	82
<i>si classifiée après 01/05/10 als beoordeling na 01/05/10</i>	
80	80
70	70

### **Défait/Gebreken**

Déviat. Antér./Afwijking Voorbenen  
Boulet. Antér./Afwijking Voorbenen  
Genou fléchi/Gebogen knie  
Déviat. Postér./Afwijking Achterbenen  
Boulet postér./Overkoting Achterbenen  
Souflette / Souflette

### **Taille 1ère cat./ Gestalte 1categ.**

13 mois	119 cm
14 mois	121 cm
15 mois	122 cm
16 mois	123 cm
17 mois	125 cm
18 mois	126 cm
19 mois	127 cm
20 mois	128 cm

## FAVORI DU PLANTIS

Poids et taille au 20/11/2023 : 760 kg | 129 cm (+4)

INFORMATIONS	
Date de naissance:	27/05/2022
Propriétaire:	REYTER Pascal Remichampagne, 1 B 6640 - Hompré
Naisseur:	REYTER Pascal
Robe	Bleue & Blanche
Boucle saumon	BE 064870938
Race	Blanc Bleu Belge

	NOTES PARTIELLES DE LA MERE	
	MERE A TX 15/12/2020	DERNIERE COTATION 15/12/2020
Taille	85	85
Musculature	89	89
Type viande	87	87
Aplombs	88	88
Apparence générale	85	85
<b>NOTE FINALE</b>	<b>89</b>	<b>89</b>

CROISSANCE	PERFORMANCES DU VEAU		
	POIDS	TAILLE	NORME
7 mois	310 kg	108 cm	
13 mois	605 kg	124 cm	+5

	de 8 à 11 mois	de 7 à 13 mois
Croissance	1641 kg	1612 kg
Efficacité	3.98 kg	kg

Valeur bouchère à 13 mois	2619 €
Périmètre scrotal à 13 mois	32 cm
Prix au kg sur pied (10/11/2023)	4.33 €



	PERE		MERE	
	INDEX	R2	INDEX	R2
Date de l'index	01/10/2023		01/10/2023	
Longueur gestation	91	99	90	56
Poids (naiss.)	85	99	101	46
Conformation (naiss.)	91	97	94	31
Mortalité (naiss.)	100	75		
Poids à 14 mois	102	88	106	34
Taille à 14 mois	112	93	98	40
Conformation à 14 mois	98	93	99	38
Carcasse Mâle	114	84	97	33
Carcasse Femelle			97	29
Taille	110	71	101	55
Apparence générale	104	67	102	58
Musculature	103	73	98	59
Type de viande	107	65	99	56
Note finale	113	62	100	52



## Commentaire

GROMMIT HOF TER ZILVERBERG [ Noire & Blanche ]	AUTORITE DE SOMME [ Bleue & Blanche ]	LARRON D YVOIR [ Bleue & Blanche ]	PRIORITE DE DESSOUS LA VILLE [ Bleue & Blanche ]	ASTICOT DU MONT [ Blanc ]	GUITARE DU BUISSON MAROT [ Bleue & Blanche ]	MIROIR DU GRAND HEZ [ Bleue & Blanche ]	MASQUEE DU GRAND HEZ [ Blanc ]
FUTE [ Bleue & Blanche ]		9115 DE DESSOUS LA VILLE [ Blanc ]		FRIPON DU BUISSON MAROT [ Blanc ]		REUSSITE DU GRAND HEZ [ Bleue & Blanche ]	
CACHEMIRE DE DESSOUS LA VILLE [ Bleue & Blanche ]				TSAR DU GRAND HEZ [ Blanc ]			

## Cotations linéaires (veau) 20/11/2023 17 M 25 J

	---	--	-	+	++	+++
<b>Taille</b>						<b>85</b>
Toise : 129 cm Date de toise : 20/11/2023						
<b>Musculature</b>						<b>87.5</b>
Epaule						36
Dessus						29
Fesse profil						41
Fesse arrière						39
<b>Type viande</b>						<b>86.29</b>
Longueur						41
Largeur poitrine						32
Largeur bassin						39
Côte						22 plate
Croupe						25
Queue						28
<b>Aplombs</b>						<b>90</b>
<u>Antérieurs</u>						<u>Postérieurs</u>
Antérieur face devan 27 légèrement panard						Postérieur face derr 27 légèrement panard
Paturons ant. profil 25						Paturons pos profil 25
						Jarret 29 tendance coudé
<u>Défauts</u>						Bouleture postér. 0
						Soufflette au jarret 0
Peau						35
Longueur bassin						40
Ossature						38
Ligne dessus						25
Marche						20
<b>Apparence générale</b>						<b>80</b>
<b>NOTE FINALE</b>						<b>88.68</b>

# RACLOIR DE L'ANCIEN VERGER

Poids et taille au 20/11/2023 : 538 kg | 120 cm (+2)

INFORMATIONS	
Date de naissance:	21/10/2022
Propriétaire:	GODEFROID-KERSTEN Maurice rue du Vieux Tilleul 3 4190 - My
Naisseur:	GODEFROID-KERSTEN Maurice
Robe	Bleue & Blanche
Boucle saumon	BE 364719748
Race	Blanc Bleu Belge

NOTES PARTIELLES DE LA MERE		
	MERE A TX 16/06/2022	DERNIERE COTATION 16/06/2022
Taille	78	78
Musculature	88	88
Type viande	83	83
Aplombs	81	81
Apparence générale	80	80
<b>NOTE FINALE</b>	<b>86</b>	<b>86</b>

PERFORMANCES DU VEAU			
CROISSANCE	POIDS	TAILLE	NORME
7 mois	320 kg	104 cm	
13 mois	540 kg	121 cm	+2

	de 8 à 11 mois	de 7 à 13 mois
Croissance	1260 kg	1202 kg
Efficacité	5.5 kg	kg

Valeur bouchère à 13 mois	2311 €
Périmètre scrotal à 13 mois	33 cm
Prix au kg sur pied (10/11/2023)	4.28 €



	PERE		MERE	
	INDEX	R2	INDEX	R2
Date de l'index	01/10/2023		01/10/2023	
Longueur gestation	117	97	102	16
Poids (naiss.)	125	95		
Conformation (naiss.)	119	87		
Mortalité (naiss.)	106	51		
Poids à 14 mois	93	84		
Taille à 14 mois	95	89		
Conformation à 14 mois	119	90		
Carcasse Mâle	82	85	95	15
Carcasse Femelle			95	19
Taille	111	84	96	54
Apparence générale	121	82	110	56
Musculature	120	84	112	57
Type de viande	112	80	108	54
Note finale	130	77	105	48

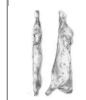

Commentaire

PANACHE DE CENTFONTAINE [ Bleue & Blanche ]	FLORA VD PANNEMEERS [ Bleue & Blanche ]	IMPERIAL DE L'ECLUSE [ Noire & Blanche ]	IDEALE ET DE FOOZ [ Blanc ]	TORNADO DE CENTFONTAINE [ Bleue & Blanche ]	FARAMINEUSE DE L'ANCIEN VERGER [ Bleue & Blanche ]	OPERATEUR 2880 DE FONTENA [ Bleue & Blanche ]	ESCOPETTE DE L'ANCIEN VERGER [ Blanc ]
HAZARD VD PANNEMEERS [ Bleue & Blanche ]		ALTESSE DES PRES BENIS [ Bleue & Blanche ]		HARPO DE L'ANCIEN VERGER [ Noire & Blanche ]		GACHETTE DE L'ANCIEN VERGER [ Blanc ]	
BAVARD DU CHATEAU FALLOIS [ Noire & Blanche ]				MANCHETTE DE L'ANCIEN VERGER [ Bleue & Blanche ]			

Cotations linéaires (veau) 20/11/2023 12 M 30 J						
	---	--	-	+	++	+++
<b>Taille</b>						<b>80</b>
Toise : 120 cm Date de toise : 20/11/2023						
<b>Musculature</b>						<b>85.8</b>
Epaule						34
Dessus						29
Fesse profil						38
Fesse arrière						38
<b>Type viande</b>						<b>80.9</b>
Longueur						39
Largeur poitrine						20
Largeur bassin						38
Côte						17 plate
Croupe						22
Queue						25
<b>Aplombs</b>						<b>70</b>
<u>Antérieurs</u>						<u>Postérieurs</u>
Antérieur face devan 29 légèrement panard						Postérieur face derr 23 légèrement cagneux
Paturons ant. profil 25						Paturons pos profil 29 long bas jointé
						Jarret 33 coudé
<u>Défauts</u>						<u>Bouleture postér. 5</u>
						<u>Soufflette au jarret 5</u>
Peau						35
Longueur bassin						38
Ossature						36
Ligne dessus						23
Marche						17
<b>Apparence générale</b>						<b>70</b>
<b>NOTE FINALE</b>						<b>82.2</b>

# INDIGO DU BOIS DE VIRELLES

Poids et taille au 20/11/2023 : 648 kg | 126 cm (+3)

INFORMATIONS	
Date de naissance:	05/07/2022
Propriétaire:	HOEDENAEKEN Cécile et CHARON Stieve Bois de Virelles 5 A 6461 - Virelles
Naisseur:	HOEDENAEKEN Cécile et CHARON Stieve
Robe	Blanc
Boucle saumon	BE 164869720
Race	Blanc Bleu Belge

NOTES PARTIELLES DE LA MERE		
	MERE A TX 29/10/2018	DERNIERE COTATION 22/09/2021
Taille	90	95
Musculature	89	87
Type viande	85	82
Aplombs	92	94
Apparence générale	85	80
<b>NOTE FINALE</b>	<b>89</b>	<b>88</b>

PERFORMANCES DU VEAU			
CROISSANCE	POIDS	TAILLE	NORME
7 mois	219 kg	98 cm	
13 mois	507 kg	119 cm	=

	de 8 à 11 mois	de 7 à 13 mois
Croissance	1630 kg	1573 kg
Efficacité	3.89 kg	kg

Valeur bouchère à 13 mois	2159 €
Périmètre scrotal à 13 mois	28 cm
Prix au kg sur pied (10/11/2023)	4.26 €



	PERE		MERE	
	INDEX	R2	INDEX	R2
Date de l'index	01/10/2023		01/10/2023	
Longueur gestation	103	91	92	41
Poids (naiss.)	116	85	94	38
Conformation (naiss.)			97	35
Mortalité (naiss.)				
Poids à 14 mois	98	61	102	50
Taille à 14 mois	99	72	102	63
Conformation à 14 mois	92	73	102	62
Carcasse Mâle			107	38
Carcasse Femelle			113	53
Taille			110	60
Apparence générale			106	62
Musculature			106	63
Type de viande			103	60
Note finale			111	56

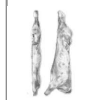

## Commentaire

LOTTO VD VLOEIKENSHOEVE [Bleue & Blanche]	MADDIE DES PEUPLIERS [Blanc]	GARANTI DE MAHENNE [Blanc]	NIGELLE DES PEUPLIERS [Bleue & Blanche]	OBUS DE SOMME [Blanc]	AUORE DE HAUTE SOMME [Blanc]	IMPERIAL DE L'ECLUSE [Noire & Blanche]	LUCIDE DE TOHOGNE [Blanc]
SADDO DES PEUPLIERS [Blanc]	REINETTE DES PEUPLIERS [Blanc]	HORACE DE HAUTE SOMME [Blanc]	ORANGE DE TOHOGNE [Noire & Blanche]	CHARLESTON DES PEUPLIERS [Blanc]	DALIA DU BOIS DE VIRELLES [Blanc]		

Cotations linéaires (veau) 20/11/2023 16 M 16 J						
	---	--	-	+	++	+++
<b>Taille</b>						<b>83</b>
Toise : 126 cm Date de toise : 20/11/2023						
<b>Musculature</b>						<b>82.7</b>
Epaule						32
Dessus						22
Fesse profil						36
Fesse arrière						35
<b>Type viande</b>						<b>80.3</b>
Longueur						40
Largeur poitrine						17
Largeur bassin						36
Côte						21 plate
Croupe						22
Queue						25
<b>Aplombs</b>						<b>86</b>
<u>Antérieurs</u>						<u>Postérieurs</u>
Antérieur face devan 29 légèrement panard						Postérieur face derr 25
Paturons ant. profil 25						Paturons pos profil 25
						Jarret 21 tendance droit
<u>Défauts</u>						
Déviation antérieure 0						Bouleture postér. 0
Bouleture antérieure 0						Soufflette au jarret 0
Peau						35
Longueur bassin						39
Ossature						37
Ligne dessus						23
Marche						17
<b>Apparence générale</b>						<b>65</b>
<b>NOTE FINALE</b>						<b>82.2</b>

# POLOCHON DU BOSQUET

Poids et taille au 20/11/2023 : 810 kg | 137 cm (+11)

INFORMATIONS	
Date de naissance:	14/05/2022
Propriétaire:	ROYER Philippe rue François Garot, 2 4280 - Grand-Hallet
Naisseur:	ROYER Philippe
Robe	Bleue & Blanche
Boucle saumon	BE 666049654
Race	Blanc Bleu Belge

NOTES PARTIELLES DE LA MERE		
	MERE A TX 06/04/2021	DERNIERE COTATION 06/04/2021
Taille	78	78
Musculature	88	88
Type viande	83	83
Aplombs	86	86
Apparence générale	80	80
<b>NOTE FINALE</b>	<b>87</b>	<b>87</b>

PERFORMANCES DU VEAU			
CROISSANCE	POIDS	TAILLE	NORME
7 mois	344 kg	114 cm	
13 mois	642 kg	131 cm	+12

	de 8 à 11 mois	de 7 à 13 mois
Croissance	1934 kg	1628 kg
Efficacité	3.73 kg	kg

Valeur bouchère à 13 mois	2702 €
Périmètre scrotal à 13 mois	33 cm
Prix au kg sur pied (10/11/2023)	4.21 €

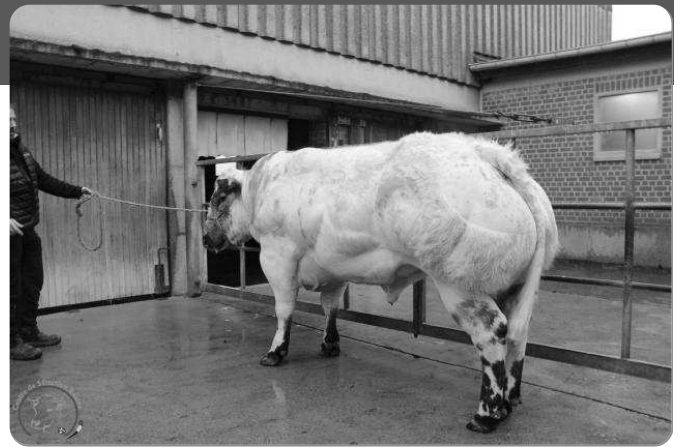

	PERE		MERE	
	INDEX	R2	INDEX	R2
Date de l'index	01/10/2023		01/10/2023	
Longueur gestation	103	96	102	57
Poids (naiss.)	111	93	111	48
Conformation (naiss.)	85	67	93	33
Mortalité (naiss.)				
Poids à 14 mois	139	81	105	34
Taille à 14 mois	143	89	97	38
Conformation à 14 mois	70	88	101	38
Carcasse Mâle	119	85	99	33
Carcasse Femelle			106	34
Taille	134	74	97	51
Apparence générale	81	66	100	53
Musculature	81	67	102	54
Type de viande	81	63	93	52
Note finale	92	59	97	48



Commentaire
Caractère +

KAKI DU BOIS REMONT [ Bleue & Blanche]	MANIFESTE DE HOTTE [ Bleue & Blanche]	NELSON DES PEUPLIERS [ Bleue & Blanche]	3626 DE MARTINPRE [ Bleue & Blanche]	OBUS DE SOMME [ Blanc]	AURORE DE HAUTE SOMME [ Blanc]	ORVAL DES 3 FRONTIERES [ Bleue & Blanche]	POMMELEE DU BOSQUET [ Bleue & Blanche]
PUISSANT DE HOTTE [ Bleue & Blanche]		1805 DE MARTINPRE [ Bleue & Blanche]		HORACE DE HAUTE SOMME [ Blanc]		OLGA DU BOSQUET [ Noire & Blanche]	
MERCATOR DE MARTINPRE [ Bleue & Blanche]				ATHENA DU BOSQUET [ Bleue & Blanche]			

Cotations linéaires (veau) 20/11/2023 18 M 8 J						
	---	--	-	+	++	+++
Taille	<div></div>					100
Toise : 137 cm Date de toise : 20/11/2023						
Musculature	<div></div>					83.7
Epaule	<div></div>					33
Dessus	<div></div>					21
Fesse profil	<div></div>					38
Fesse arrière	<div></div>					36
Type viande	<div></div>					83.7
Longueur	<div></div>					45
Largeur poitrine	<div></div>					22
Largeur bassin	<div></div>					37
Côte	<div></div>					20 plate
Croupe	<div></div>					25
Queue	<div></div>					27
Aplombs	<div></div>					88
Antérieurs				Postérieurs		
Antérieur face devan 27 légèrement panard	Epaule : ossature 25			Postérieur face derr 21 légèrement cagneux		
Paturons ant. profil 25				Paturons pos profil 25		
				Jarret 31 coudé		
Défauts	Déviation antérieure 0			Genou fléchi 0		
	Bouleture antérieure 0			Déviation postér. 0		
				Bouleture postér. 0		
				Soufflette au jarret 0		
Peau	<div></div>					35
Longueur bassin	<div></div>					43
Ossature	<div></div>					40
Ligne dessus	<div></div>					25
Marche	<div></div>					25
Apparence générale	<div></div>					65
NOTE FINALE	<div></div>					85.1

## ORATEUR D'ACHET

Poids et taille au 20/11/2023 : 528 kg | 120 cm (+1)

INFORMATIONS	
Date de naissance:	19/10/2022
Propriétaire:	ROUARD Gérard rue St Jean, 10 5362 - Achet
Naisseur:	ROUARD Gérard
Robe	Bleue & Blanche
Boucle saumon	BE 764978933
Race	Blanc Bleu Belge

NOTES PARTIELLES DE LA MERE		
	MERE A TX 16/06/2022	DERNIERE COTATION 16/06/2022
Taille	90	90
Musculature	85	85
Type viande	85	85
Aplombs	94	94
Apparence générale	75	75
<b>NOTE FINALE</b>	<b>87</b>	<b>87</b>

PERFORMANCES DU VEAU			
CROISSANCE	POIDS	TAILLE	NORME
7 mois	302 kg	105 cm	
13 mois	528 kg	120 cm	+1

	de 8 à 11 mois	de 7 à 13 mois
Croissance	1228 kg	1234 kg
Efficacité	5.3 kg	kg

Valeur bouchère à 13 mois	2259 €
Périmètre scrotal à 13 mois	31 cm
Prix au kg sur pied (10/11/2023)	4.28 €

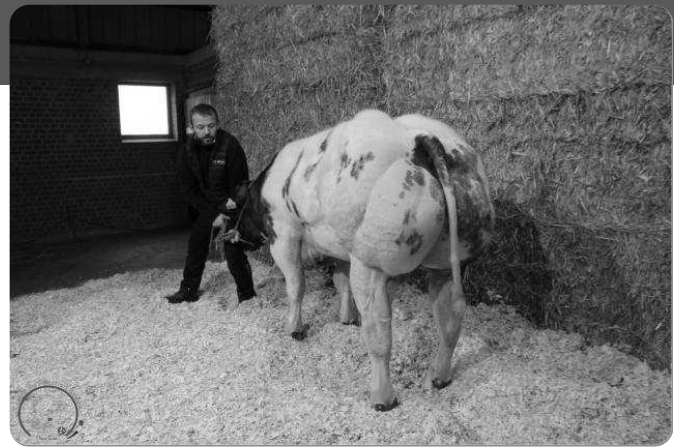

	PERE		MERE	
	INDEX	R2	INDEX	R2
Date de l'index				01/10/2023
Longueur gestation			95	56
Poids (naiss.)			81	46
Conformation (naiss.)			101	30
Mortalité (naiss.)				
Poids à 14 mois	94	53	96	45
Taille à 14 mois	107	60	93	54
Conformation à 14 mois	95	65	102	54
Carcasse Mâle			91	33
Carcasse Femelle			100	29
Taille	105	66	88	37
Apparence générale	101	50	101	38
Musculature	101	61	103	39
Type de viande	103	49	102	38
Note finale	102	47	96	36



Commentaire

PARTISAN D AU CHENE [ Blanc ]	ORAISON D AU CHENE [ Blanc ]	PIVERT DES ALLEINÉES [ Noire & Blanche ]	FAUVE D'ACHET [ Blanc ]	JAVANAIS DE ROCOURT [ Blanc ]	XCLUSION DE BEAUFAUX [ Blanc ]	TOSCAN VD IJZER [ Noire & Blanche ]	ELOQUANTE D'ACHET [ Bleue & Blanche ]
RESISTANT D'AU CHENE [ Blanc ]		IDYLLE D'ACHET [ Noire & Blanche ]		BOUCHON DE BEAUFAUX [ Blanc ]		HARMONIE D'ACHET [ Bleue & Blanche ]	
LANCIER D'ACHET [ Blanc ]				MIETTE D'ACHET [ Bleue & Blanche ]			

Cotations linéaires (veau) 20/11/2023 13 M 2 J						
	---	--	-	+	++	+++
<b>Taille</b>						<b>78</b>
Toise : 120 cm Date de toise : 20/11/2023						
<b>Musculature</b>						<b>86.8</b>
Epaule						35
Dessus						34
Fesse profil						38
Fesse arrière						38
<b>Type viande</b>						<b>84.1</b>
Longueur						39
Largeur poitrine						30
Largeur bassin						38
Côte						15 plate
Croupe						22
Queue						25
<b>Aplombs</b>						<b>73</b>
<u>Antérieurs</u>						<u>Postérieurs</u>
Antérieur face devan 27 légèrement panard						Postérieur face derr 21 légèrement cagneux
Paturons ant. profil 25						Paturons pos profil 25
						Jarret 21 tendance droit
<u>Défauts</u>						
Déviation antérieure 0						Genou fléchi 0
Bouleture antérieure 0						Déviation postér. 10
						Bouleture postér. 0
						Soufflette au jarret 5
Peau						40
Longueur bassin						38
Ossature						38
Ligne dessus						23
Marche						15
<b>Apparence générale</b>						<b>70</b>
<b>NOTE FINALE</b>						<b>83.9</b>

# CARAMEL DU SAUT

Poids et taille au 20/11/2023 : 736 kg | 132 cm (+7)

INFORMATIONS	
Date de naissance:	31/05/2022
Propriétaire:	MARCHAL Eric (BLONDIN SPRL) rue de Happeau 6 B 1315 - Incourt
Naisseur:	MARCHAL Eric (BLONDIN SPRL)
Robe	Bleue & Blanche
Boucle saumon	BE 964743480
Race	Blanc Bleu Belge

NOTES PARTIELLES DE LA MERE		
	MERE A TX 12/02/2021	DERNIERE COTATION 12/02/2021
Taille	98	98
Musculature	86	86
Type viande	85	85
Aplombs	94	94
Apparence générale	75	75
<b>NOTE FINALE</b>	<b>87</b>	<b>87</b>

PERFORMANCES DU VEAU			
CROISSANCE	POIDS	TAILLE	NORME
7 mois	262 kg	101 cm	
13 mois	566 kg	124 cm	+5

	de 8 à 11 mois	de 7 à 13 mois
Croissance	1815 kg	1661 kg
Efficacité	3.87 kg	kg

Valeur bouchère à 13 mois	2411 €
Périmètre scrotal à 13 mois	31 cm
Prix au kg sur pied (10/11/2023)	4.26 €



	PERE		MERE	
	INDEX	R2	INDEX	R2
Date de l'index	01/10/2023		01/10/2023	
Longueur gestation	120	99	109	33
Poids (naiss.)	101	99	101	33
Conformation (naiss.)	103	98	85	33
Mortalité (naiss.)	92	94		
Poids à 14 mois	106	99	111	32
Taille à 14 mois	98	99	113	33
Conformation à 14 mois	105	99	86	33
Carcasse Mâle	96	99	104	35
Carcasse Femelle	106	99	105	33
Taille	100	99	120	49
Apparence générale	100	99	94	52
Musculature	98	99	94	53
Type de viande	93	99	102	51
Note finale	98	99	105	47



## Commentaire

BARON DU BOIS BAULOYE [ Bleue & Blanche]	BRINGLEE SANDY ET [ Noire & Blanche]	LASSO VAN 'T KOOKSHOF [ Blanc]	DISCRETE ET. DE FOOZ [ Bleue & Blanche]	APACHE DE L'ORGELOT [ Bleue & Blanche]	EGLANTINE DE L'ORGELOT [ Bleue & Blanche]	SAUVEUR DE MONIN CHAPELLE [ Noire & Blanche]	ARIANA DU SAUT [ Blanc]
BRINGLEE BLACKSTAR ET [ Noire & Blanche]		GLOIRE DE FOOZ [ Bleue & Blanche]		HARPON DE L'ORGELOT [ Blanc]		FEDERA DU SAUT [ Bleue & Blanche]	
LANGOUREUX DE FOOZ [ Noire & Blanche]				JURA DU SAUT [ Blanc]			

Cotations linéaires (veau) 20/11/2023 17 M 21 J						
	---	--	-	+	++	+++
Taille	<div><div></div></div>					93
Toise : 132 cm Date de toise : 20/11/2023						
Musculature	<div><div></div></div>					83
Epaule	<div><div></div></div>					32
Dessus	<div><div></div></div>					18
Fesse profil	<div><div></div></div>					38
Fesse arrière	<div><div></div></div>					36
Type viande	<div><div></div></div>					81.4
Longueur	<div><div></div></div>					42
Largeur poitrine	<div><div></div></div>					20
Largeur bassin	<div><div></div></div>					37
Côte	<div><div></div></div>					19 plate
Croupe	<div><div></div></div>					25
Queue	<div><div></div></div>					25
Aplombs	<div><div></div></div>					72
Antérieurs						Postérieurs
Antérieur face devan 29 légèrement panard	Epaule : ossature 25					Postérieur face derr 21 légèrement cagneux
Paturons ant. profil 27 légèrement long bas jointé						Paturons pos profil 27 légèrement long bas jointé
						Jarret 31 coudé
Défauts	Déviation antérieure 0					Genou fléchi 0
	Bouleture antérieure 0					Déviation postér. 0
						Bouleture postér. 5
						Soufflette au jarret 5
Peau	<div><div></div></div>					30
Longueur bassin	<div><div></div></div>					41
Ossature	<div><div></div></div>					35
Ligne dessus	<div><div></div></div>					25
Marche	<div><div></div></div>					17
Apparence générale	<div><div></div></div>					65
NOTE FINALE	<div><div></div></div>					82.1

# FACILE DU PLANTIS

Poids et taille au 20/11/2023 : 768 kg | 133 cm (+1)



INFORMATIONS	
Date de naissance:	21/06/2022
Propriétaire:	REYTER Pascal Remichampagne, 1 B 6640 - Hompré
Naisseur:	REYTER Pascal
Robe	Noire & Blanche
Boucle saumon	BE 964870939
Race	Blanc Bleu Belge

	NOTES PARTIELLES DE LA MERE	
	MERE A TX 06/05/2019	DERNIERE COTATION 15/12/2020
Taille	98	93
Musculature	86	86
Type viande	85	83
Aplombs	94	88
Apparence générale	75	75
<b>NOTE FINALE</b>	<b>87</b>	<b>87</b>

CROISSANCE	PERFORMANCES DU VEAU		
	POIDS	TAILLE	NORME
7 mois	308 kg	109 cm	
13 mois	621 kg	125 cm	+6

	de 8 à 11 mois	de 7 à 13 mois
Croissance	1869 kg	1710 kg
Efficacité	3.8 kg	kg

Valeur bouchère à 13 mois	2688 €
Périmètre scrotal à 13 mois	32 cm
Prix au kg sur pied (10/11/2023)	4.33 €

	PERE		MERE	
	01/10/2023		01/10/2023	
Date de l'index	INDEX	R2	INDEX	R2
Longueur gestation	78	92	113	59
Poids (naiss.)	70	87	86	49
Conformation (naiss.)	95	55	85	31
Mortalité (naiss.)				
Poids à 14 mois	92	69	94	46
Taille à 14 mois	93	77	109	55
Conformation à 14 mois	100	78	89	55
Carcasse Mâle	97	66	99	37
Carcasse Femelle			104	31
Taille	103	71	114	55
Apparence générale			92	58
Musculature			93	59
Type de viande			94	57
Note finale			97	52

Commentaire
Caractère ++

NELSON DES PEUPLIERS [ Bleue & Blanche ]	OFFENSEE DE LA HASSE [ Bleue & Blanche ]	KILOWATT D OCHAIN [ Bleue & Blanche ]	RIEWKE VD SIJSLOBERG [ Bleue & Blanche ]	HARPON DE L'ORGELOT [ Blanc ]	FUTURE DE MAFFE [ Bleue & Blanche ]	KUBITUS DE BRAY [ Noire & Blanche ]	PARFAITE DU GRAND HEZ [ Bleue & Blanche ]
ROCCO DE LA HASSE [ Bleue & Blanche ]	PIRI VD SIJSLOBERG [ Noire & Blanche ]	BRASERO DU MOLIGNA [ Blanc ]	TARDIVE DU GRAND HEZ [ Noire & Blanche ]				
TATTOO VD SIJSLOBERG [ Noire & Blanche ]				ABEILLE DU PLANTIS [ Bleue & Blanche ]			

Cotations linéaires (veau) 20/11/2023 16 M 30 J					
	---	--	-	+	++
<b>Taille</b>					<b>100</b>
Toise : 133 cm Date de toise : 20/11/2023					
<b>Musculature</b>					<b>86.8</b>
Epaule					37
Dessus					28
Fesse profil					39
Fesse arrière					39
<b>Type viande</b>					<b>86.3</b>
Longueur					43
Largeur poitrine					30
Largeur bassin					39
Côte					25
Croupe					22
Queue					25
<b>Aplombs</b>					<b>86</b>
<u>Antérieurs</u>					<u>Postérieurs</u>
Antérieur face devan 27 légèrement panard					Postérieur face derr 23 légèrement cagneux
Paturons ant. profil 25					Paturons pos profil 27 légèrement long bas jointé
<u>Défauts</u>					Jarret 31 coudé
Déviation antérieure 0					Bouleture postér. 0
Bouleture antérieure 0					Soufflette au jarret 0
Peau					35
Longueur bassin					42
Ossature					38
Ligne dessus					23
Marche					23
<b>Apparence générale</b>					<b>75</b>
<b>NOTE FINALE</b>					<b>88.5</b>

# HERMES DE MIELMONT

Poids et taille au 20/11/2023 : 678 kg | 129 cm (+6)

INFORMATIONS	
Date de naissance:	04/07/2022
Propriétaire:	COLLET Jean-Jacques rue de Mielmont, 1 A 5190 - Onoz
Naisseur:	COLLET Jean-Jacques
Robe	Blanc
Boucle saumon	BE 764935421
Race	Blanc Bleu Belge

NOTES PARTIELLES DE LA MERE		
	MERE A TX 01/09/2022	DERNIERE COTATION 01/09/2022
Taille	85	85
Musculature	86	86
Type viande	84	84
Aplombs	88	88
Apparence générale	75	75
<b>NOTE FINALE</b>	<b>87</b>	<b>87</b>

PERFORMANCES DU VEAU			
CROISSANCE	POIDS	TAILLE	NORME
7 mois	282 kg	105 cm	
13 mois	578 kg	124 cm	+5

	de 8 à 11 mois	de 7 à 13 mois
Croissance	1760 kg	1617 kg
Efficacité	3.63 kg	kg

Valeur bouchère à 13 mois	2491 €
Périmètre scrotal à 13 mois	31 cm
Prix au kg sur pied (10/11/2023)	4.31 €



	PERE		MERE	
	01/10/2023	INDEX	01/10/2023	INDEX
Date de l'index	108	94	115	59
Longueur gestation	83	89	104	48
Poids (naiss.)	84	54	85	29
Conformation (naiss.)				
Mortalité (naiss.)				
Poids à 14 mois	93	80	102	45
Taille à 14 mois	91	85	93	55
Conformation à 14 mois	103	87	105	46
Carcasse Mâle	93	80	96	30
Carcasse Femelle			98	28
Taille	99	74	93	53
Apparence générale	96	62	93	54
Musculature	99	69	94	55
Type de viande	94	60	91	52
Note finale	98	57	86	47

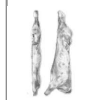

## Commentaire

DAMIER ET DE WALEFFES [ Bleue & Blanche]	XANTIA DU CHATEAU FALLOIS [ Blanc]	FERRERO 3318 VD KERKENHOFSTEDE [ Blanc]	NAVETTE DE L'ORGELOT [ Bleue & Blanche]	KUBITUS DE BRAY [ Noire & Blanche]	HORLOGE D ARGENTON [ Bleue & Blanche]	URBANUS 9141 DE LA PETITE FONTAINE [ Blanc]	POUEE DU CIRCUIT [ Blanc]
DESTIN DU CHATEAU FALLOIS [ Blanc]		TUILE DE L'ORGELOT [ Blanc]		PANDA D ARGENTON [ Noire & Blanche]		SOLUTION DU CIRCUIT [ Blanc]	
DEMI DE L'ORGELOT [ Blanc]				CELIA DE MIELMONT [ Bleue & Blanche]			

Cotations linéaires (veau) 20/11/2023 16 M 17 J						
	---	--	-	+	++	+++
Taille	<div><div></div></div>					90
Toise : 129 cm Date de toise : 20/11/2023						
Musculature	<div><div></div></div>					84.5
Epaule	<div><div></div></div>					34
Dessus	<div><div></div></div>					23
Fesse profil	<div><div></div></div>					38
Fesse arrière	<div><div></div></div>					37
Type viande	<div><div></div></div>					82
Longueur	<div><div></div></div>					41
Largeur poitrine	<div><div></div></div>					23
Largeur bassin	<div><div></div></div>					37
Côte	<div><div></div></div>					18 plate
Croupe	<div><div></div></div>					21
Queue	<div><div></div></div>					18
Aplombs	<div><div></div></div>					83
<u>Antérieurs</u>			<u>Postérieurs</u>			
Antérieur face devan 27 légèrement panard			Epaule : ossature 25		Postérieur face derr 23 légèrement cagneux	
Paturons ant. profil 27 légèrement long bas jointé			Paturons pos profil 25		Jarret 31 coudé	
<u>Défauts</u>			Déviation antérieure 0		Genou fléchi 0	
			Bouleture antérieure 0		Déviation postér. 0	
					Bouleture postér. 0	
					Soufflette au jarret 5	
Peau	<div><div></div></div>					35
Longueur bassin	<div><div></div></div>					39
Ossature	<div><div></div></div>					40
Ligne dessus	<div><div></div></div>					23
Marche	<div><div></div></div>					20
Apparence générale	<div><div></div></div>					70
NOTE FINALE	<div><div></div></div>					84.7

# FLUO DE COBREVILLE

Poids et taille au 20/11/2023 : 612 kg | 122 cm (+3)

INFORMATIONS	
Date de naissance:	12/10/2022
Propriétaire:	GUEBENNE François Cobreville, 27 6640 - Vaux-sur-Sûre
Naisseur:	GUEBENNE François
Robe	Bleue & Blanche
Boucle saumon	BE 964864896
Race	Blanc Bleu Belge

NOTES PARTIELLES DE LA MERE		
	MERE A TX 20/12/2022	DERNIERE COTATION 20/12/2022
Taille	78	78
Musculature	87	87
Type viande	85	85
Aplombs	94	94
Apparence générale	80	80
<b>NOTE FINALE</b>	<b>87</b>	<b>87</b>

PERFORMANCES DU VEAU			
CROISSANCE	POIDS	TAILLE	NORME
7 mois	326 kg	108 cm	
13 mois	602 kg	122 cm	+3

	de 8 à 11 mois	de 7 à 13 mois
Croissance	1391 kg	1508 kg
Efficacité	5.2 kg	0 kg

Valeur bouchère à 13 mois	2594 €
Périmètre scrotal à 13 mois	35 cm
Prix au kg sur pied (10/11/2023)	4.31 €



	PERE		MERE	
	INDEX	R2	INDEX	R2
Date de l'index	01/10/2023		01/10/2023	
Longueur gestation	91	99	86	55
Poids (naiss.)	85	99	89	46
Conformation (naiss.)	91	97	112	34
Mortalité (naiss.)	100	75		
Poids à 14 mois	102	88	94	35
Taille à 14 mois	112	93	90	36
Conformation à 14 mois	98	93	109	37
Carcasse Mâle	114	84	82	33
Carcasse Femelle			96	29
Taille	110	71	88	53
Apparence générale	104	67	104	56
Musculature	103	73	105	57
Type de viande	107	65	100	54
Note finale	113	62	98	50

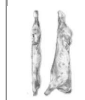

Commentaire

GROMMIT HOF TER ZILVERBERG [ Noire & Blanche ]	AUTORITE DE SOMME [ Bleue & Blanche ]	LARRON D YVOIR [ Bleue & Blanche ]	PRIORITE DE DESSOUS LA VILLE [ Bleue & Blanche ]	SADDO DES PEUPLIERS [ Blanc ]	REZA DES PEUPLIERS [ Bleue & Blanche ]	VERRATI DE COBREVILLE [ Blanc ]	SIRENE DE COBREVILLE [ Bleue & Blanche ]
FUTE [ Bleue & Blanche ]		9115 DE DESSOUS LA VILLE [ Blanc ]		MAMBO DES PEUPLIERS [ Blanc ]		BISCOTTE DE COBREVILLE [ Blanc ]	
CACHEMIRE DE DESSOUS LA VILLE [ Bleue & Blanche ]				DAISY DE COBREVILLE [ Blanc ]			

Cotations linéaires (veau) 20/11/2023 13 M 9 J						
	---	--	-	+	++	+++
Taille						83
Toise : 122 cm Date de toise : 20/11/2023						
Musculature						87.8
Epaule						36
Dessus						31
Fesse profil						40
Fesse arrière						40
Type viande						85.7
Longueur						39
Largeur poitrine						32
Largeur bassin						40
Côte						20 <i>plate</i>
Croupe						25
Queue						28
Aplombs						69
<u>Antérieurs</u>					<u>Postérieurs</u>	
Antérieur face devan 29 <i>légèrement panard</i>			Epaule : ossature 23 <i>tendance décollée</i>		Postérieur face derr 19 <i>cagneux</i>	
Paturons ant. profil 25					Paturons pos profil 31 <i>fortement long bas jointé</i>	
					Jarret 33 <i>coudé</i>	
<u>Défauts</u>	<i>Déviati</i>		<i>Genou fléchi 0</i>		<i>Bouleture postér. 5</i>	
	<i>Bouleture antérieure 0</i>		<i>Déviati</i>		<i>Soufflette au jarret 0</i>	
Peau						35
Longueur bassin						38
Ossature						38
Ligne dessus						23
Marche						15
Apparence générale						80
NOTE FINALE						86



## **Concours BBB 2023- 2024**

Toutes provinces	Concours Général AGRIBEX – Bruxelles
PROVINCE DU HAINAUT	Mercredi 10 janvier 2024 Hall CEVA de Ath
PROVINCE DU LUXEMBOURG	Samedi 13 janvier 2024 LEC – Hall 1 de Libramont
PROVINCE DE NAMUR (Brabant & Liège invités)	Samedi 20 janvier 2024 Hall Ciney Expo de Ciney
BOTTE DU HAINAUT	Samedi 27 janvier 2024 Dépôt SCAM de Baileux

VOTRE COOPÉRATIVE WALLONNE D'ALIMENTS COMPOSÉS



LE TOP DU LAIT PROUVE SA DIFFÉRENCE !

DES TECHNICIENS AGRICOLES COMPÉTENTS



**SCAR**

une équipe à vos côtés



[www.scar.be](http://www.scar.be) RUE DES MARTYRS 23 - 4650 HERVE - TEL. 087 67 89 99

# Faites progresser votre atelier viande !

Gamme ELITE & MASTER



Société Coopérative Agricole de la Meuse

>> Grâce à une équipe dynamique à votre écoute dans la région !

[www.scam-sc.be](http://www.scam-sc.be)

SERVICE ALIMENTS  
+32 85 82 40 27  
[aliments@scam-sc.be](mailto:aliments@scam-sc.be)





"Nous empruntons la terre  
à nos enfants"



**Euroclim<sup>®</sup>**

*Consommons une viande bovine  
d'excellente qualité nutritionnelle produit  
de façon respectueuse de l'environnement*



1. La formulation de la gamme est établie à partir de matières premières d'origine européenne. Gamme **Euroclim**.
2. L'utilisation de la graine de lin extrudée permet de diminuer la production de méthane (~30 %).
3. La qualité de la viande est supérieure. La teneur en Oméga-3 est augmentée (par la consommation de graines de lin).



checking  
for you

- ✓ 5 stations d'essai DUMOULIN
- ✓ 20.000 mesures en bovin viande
- ✓ 1.000 animaux testés

