

5 juillet 2023



SERVICE
BOVIN
VIANDE



CSB / rue des Champs Elysées 12 / B-5590 Ciney
Tel. : 083 23 06 43-45 / csb@awenet.be / www.awenet.be



Vous souhaitez obtenir 5€/tonne supplémentaires pour vos céréales ou encore éviter la pénalité de la sucrerie, pensez à la certification **Vegaplan**.

Vous avez une activité de travaux agricoles, alors le **Vegaplan Entrepreneur** vous concerne.

Votre chevilleur vous demande le **Codiplan^{PLUS}** (Belbeef) pour les bêtes grasses.

Vous stockez du grain ou toutes autres matières premières pour l'alimentation des animaux (carottes, pulpes de betteraves ...), vous les transportez, vous les transformez ..., pensez à la certification **FCA** (anciennement GMP) ?

Vous commercialisez des aliments à destination d'éleveurs laitiers certifiés **VLOG** (sans OGM) ?

Vous souhaitez diminuer votre cotisation AFSCA ?

Simplement envie de changer pour un service de proximité !

Hélène TASIAUX se fera un plaisir de répondre à vos questions.

0476/836.606 – 0498/69.80.06

info@certione.be

Rue Rempache 13 à 5364 HAMOIS





Possibilités de paiement :

Vous êtes intéressés par un des reproducteurs mis en vente lors de notre criée, voici les différentes possibilités de paiement qui s'offrent à vous.

1) *Par chèque*

=> Montant illimité.

2) *Par Bancontact/ Mister Cash*

=> montant limité à 2 000€.



Toutefois, il vous suffit d'avertir votre banque qui autorisera un paiement d'une somme supérieur à 2 000€.

3) *En liquide*

=> montant limité à 3 000€.

4) *Versement sur le compte*

Attention : les cartes de crédit ne sont pas acceptées.

Betalingsmogelijkheden :

Indien u geïnteresseerd bent in een stier op onze veiling, vindt u hieronder de verschillende betalingsmogelijkheden :

1) *Per cheque*

=> Onbeperkt bedrag.

2) *Bancontact/ Mister Cash*

=> Beperkt tot een bedrag van 2 000€.



Indien het bedrag hoger is dan 2000€, kunt u bij uw bank hiervoor een aanvraag indienen, waardoor een betaling hoger dan 2000€ mogelijk gemaakt wordt.

3) *Cash*

=> Beperkt tot 3 000€.

4) *Bankstorting*

Opgelet : betaling via creditcard wordt niet aanvaard (b.v. Visa)



awé asbl / Centre de Sélection Bovine

rue des Champs Elysées 12 / B-5590 Ciney / Tél. : 083 23 16 51 / Fax : 083 23 16 59

E-mail : smarchal@awenet.be / www.awenet.be / TVA : BE-479-153-274 / Cpt Banc. : BE 34 3601 0123 7690

**REGLEMENT DE LA VENTE AUX ENCHERES PUBLIQUES
DE TAUREAUX BLANC-BLEU BELGE.**

1. Les taureaux mis en vente sont inscrits au Herd-Book Blanc Bleu Belge d'Elevéo asbl et possèdent le certificat zootechnique avec une confirmation des origines paternelles et maternelles.
2. Sur le plan sanitaire, tous les taureaux mis en vente présentent un état de santé optimal. Ils sont officiellement indemnes de Brucellose, Tuberculose et de Leucose (Attestation B4, T3, L3) et sont indemnes d'IBR. Leur statut vis-à-vis des tares DMC 1, DMC 2, SQT 1, SQT 2, NANISME, HAMARTOME, ARTHROGRYPOSE, GESTATION PROLONGEE et SNAPC4 sont négatifs. Quant aux statuts relatifs aux autres tares, ils sont déterminés si le propriétaire du taureau en a fait la demande.

Le tractus génital externe ainsi que la qualité de la semence ont été contrôlés et jugés conformes à l'usage du taureau pour la monte naturelle.

De plus, ils sont vaccinés contre le virus respiratoire syncytial (RSB).

Il est entendu qu'Elevéo asbl s'exonère de toute garantie de vices ou maladies non-repris dans la législation relative aux vices rédhibitoires.

3. La mise à prix de base est fixée au minimum à 3.300€. L'éleveur a toutefois la possibilité d'augmenter cette mise à prix de base jusqu'à la valeur commerciale majorée de 4% sans pénalité financière dans le cas où l'animal ne serait pas vendu.
4. La vente est effectuée par la formule « les enchères publiques » le prix de départ sera fixé par le vendeur et les enchères commenceront à ce prix. Le candidat acheteur doit se manifester à l'appel du crieur, en levant la main, par hausses ainsi réparties :

De 3.300 à 5.000 euros : enchères de 100 euros ou plus,

De 5.000 à 10.000 euros, enchères de 200 euros ou plus,

De 10.000 euros jusqu'au prix d'adjudication définitif : enchères de 500 euros ou plus.

LE TOUT RESTANT A L'APPRECIATION DE CRIEUR.

Un animal est adjugé par le crieur au montant de la dernière offre.

5. Les animaux sont présentés individuellement dans l'ordre choisi par l'organisateur.
6. Un second tour d'enchères sera organisé pour les taureaux qui n'ont pas eu de surenchère sur le montant de départ. Ce second tour sera une criée dégressive. Les enchères commenceront 500€ au-dessus du prix de départ et descendront progressivement par paliers de 100,00 € jusqu'au montant de cette mise à prix ; le premier acquéreur qui lèvera la main se verra adjuger l'animal. Au cas où deux acheteurs enchériraient en même temps au même prix, le crieur les départagera en relevant la mise.
Si l'animal ne trouve pas acquéreur, il sera définitivement retiré.

7. Le montant de l'adjudication est censé inclure la T.V.A. due en Belgique. Une facture ou un bordereau d'achat sera établi dans ce sens suivant la qualité d'assujetti des personnes en présence. Les frais éventuels de transport, douane, T.V.A. y afférents et autres sont à charge de l'acheteur.

8. Les frais de vente suivants sont exigés :

- 7 % soumis à TVA de la valeur adjugée **à charge de l'acheteur.**

- 4 % soumis à TVA **à charge du vendeur sur la valeur adjugée. Le vendeur supportera les frais de vendeur (4%) et d'acheteur (7%) sur le montant de la mise à prix de départ si celui-ci est supérieur à la mise à prix de base et que l'animal n'a pas été adjugé.**

Pour les animaux nécessitant un certificat d'exportation, les frais s'élèvent à 12 % de l'offre (au lieu de 7%) auxquels s'ajoutent tous les frais additionnels à la demande de l'acheteur (par ex. examens sanitaires complémentaires suivant législation en vigueur, contrôle de congélation, frais de transport, frais d'hébergement après criée jusqu'à la sortie définitive...)

9. L'acheteur est invité, dès l'adjudication de l'animal, à signer le contrat d'achat qui lui sera présenté par un des agents du Centre se trouvant sur place.

Le paiement aura lieu immédiatement soit en espèces, soit au moyen de chèques bancaires.

En tout état de cause, l'animal ne pourra quitter le site du CSB, que si le paiement a été effectué.

10. L'acheteur devient propriétaire et responsable du taureau à la signature du contrat d'achat.

Il peut reprendre son taureau le jour même ou le laisser. Dans ce cas, le taureau est assuré jusqu'à son départ (pour une période maximale de 7 jours à dater de la criée) à concurrence du montant d'adjudication pour une valeur maximale de 3700€. Une prime de 28,56 € d'assurance est alors automatiquement facturée sur le contrat d'achat. Toutefois si la valeur d'adjudication est supérieure à 3700€, l'acheteur peut toujours compenser la différence en prenant une assurance complémentaire via son courtier d'assurance. Une cotisation de 8,28 € par jour de présence à dater de la criée jusqu'à son enlèvement du CSB sera facturée en plus à la sortie du taureau, et ce pour couvrir les frais de pension des animaux et d'assurance journalière complémentaires.

Patrick Mayeres

Directeur des Services aux éleveurs

**REGLEMENT VOOR DE OPENBARE VEILING VAN STIEREN
VAN HET BELGISCH WITBLAUW-RAS.**

1. De stieren die te koop worden aangeboden, zijn ingeschreven in het Belgisch Witblauw stamboek van Elevéo asbl en bezitten het zoötechnische certificaat met een bevestiging van de afkomst langs vaders-en moederskant.
2. Alle stieren die te koop worden aangeboden, bevinden zich bovendien in een optimale staat van gezondheid. Ze zijn officieel vrij van brucellose, tuberculose en leukose (attest B4, T3, L3) en zijn tevens IBR-vrij.
Ze hebben een negatief statuut, voor volgende gebreken: DMC 1, DMC 2, SQT 1, SQT 2, DWERGGROEI, HAMARTOMA, OVERDRACHT OF VERLENGDE DRACHT, ARTHROGRYPOSIS en SNAP C4 gen. De andere gebreken worden bepaald indien de eigenaar van de stier het vraagt.
Het uitwendige voortplantingsorgaan en de kwaliteit van het sperma zijn gecontroleerd en voldoen aan het gebruik van de stier voor het natuurlijke dekken.
Daarnaast zijn ze ook gevaccineerd tegen het respiratoir syncytiaal virus (RSB). Uiteraard wordt het Centrum voor Rundveeslectie ontheven van iedere waarborg voor gekregen of ziekten die niet opgenomen zijn in de wetgeving betreffende koopvernietigende gekregen.
3. De basisprijs is vastgesteld op minimaal € 3.300. De fokker heeft echter de mogelijkheid om deze basisprijs zonder financiële boete te verhogen tot de handelswaarde plus 4% in het geval het dier niet wordt verkocht.
4. De verkoop verloopt volgens de formule van "openbare veiling". De startprijs wordt door de verkoper vastgelegd en de veiling begint aan deze prijs : de minimumprijs hierbij bedraagt 3300€ (drieduizend drie honderd euros) voor de vleestype of 2200 € (twee duizend twee honderd euros) voor de tweedoeltype.
De kandidaat-koper moet zich bij oproep van de veilingmeester uiten door zijn hand op te steken.
De veiling geschiedt bij opbod volgens onderstaand schema:
***Van 3.300 tot 5.000 euros: met 100 euros of meer omhoog,
Van 5.000 tot 10.000 euros: met 200 euros of meer omhoog,
Van 10.000 euros tot definitieve verkoopprijs: met 500 euros of meer omhoog.
Alles wordt overgelaten aan het oordeel van de veilingmeester.***
Een dier wordt door de afroeper toegewezen aan het bedrag van het laatste bod.
5. De dieren worden individueel voorgesteld in de volgorde gekozen door de inrichter.
6. Er wordt een tweede veilingsrunde georganiseerd voor de stieren die geen aanbod hebben gehad op het bedrag van hun inzet. Deze tweede ronde zal een afnemende veiling zijn. Bieden beginnen beginnen vanaf € 500,- boven de startprijs en daalt geleidelijk in trappen van 100 € tot het bedrag van de inzet van vertrek. De eerste koper die de hand opsteekt, krijgt het dier toegewezen. Indien twee kopers tegelijk aan hetzelfde bedrag een bod doen, zal de afroeper een beslissing treffend door het bod te verhogen.
7. Het verkoopbedrag van de veiling wordt geacht de in België verschuldigde BTW te omvatten. Er zal een factuur of een aankoopbon in deze zin worden opgesteld naargelang van de hoedanigheid van belastingplichtige van de aanwezige personen. Eventuele kosten voor transport, douane, desbetreffende BTW en andere vallen ten laste van de koper.
8. De volgende verkoopkosten worden gevoederd :
7 % + BTW van de toegewezen waarde zijn ten laste **van de koper**
4 % + BTW **van de verkoopwaarde zijn ten laste van de verkoper. De verkoper draagt de kosten van de verkoper (4%) en koper (7%) over het bedrag van de vanafprijs indien deze hoger is dan de basisprijs en het dier niet is gegund.**

Voor dieren waarvoor een exportcertificaat vereist is, bedraagt de vergoeding 12% van de aanbieding (in plaats van 7%) plus alle bijkomende kosten op varag van de koper(bijv. voor gezondheidseisonderzoeken, voor controle van invriezing en stamboom, voor transport, voor huisvesting)..
9. Zodra het dier is toegewezen, wordt de koper verzocht zijn handtekening te plaatsen onder het koopcontract dat hem zal worden voorgelegd door één van de ter plaatse aanwezige beambten van het Centrum. De betaling vindt onmiddellijk plaats, hetzij via bankcheques.
10. De koper wordt eigenaar en verantwoordelijk voor de stier zodra de koopovereenkomst is ondertekend.
Hij kan zijn stier op die dag meenemen of het laten. In dit geval wordt de stier verzekerd tot zijn vertrek (voor een periode van maximaal 7 dagen vanaf de veiling) tegen het bedrag van de veilingverkoop voor een maximale waarde van 3700 €. Een premie van 25 € (vijfentwintig euro's) verzekering wordt dan automatisch gerekend op de koopovereenkomst. Nochtans als de waarde van de veilingverkoop boven de 3700 € is, kan de koper steeds het verschil compenseren bij het nemen van een aanvullende verzekering bij zijn assurantiemakelaar. Een contributie van 7,50€ (zeven euro's vijftig) per dag van aanwezigheid vanaf de datum van de veiling tot zijn verwijderen van RSC zal in rekening worden gebracht in aanvulling op de uitrit van de stier, en die om de kosten van het pension en van de bijkomende dagelijkse verzekering voor de stieren te dekken.

*Patrick MAYERES
Dienst Directeur Elevéo*

AUKTIONSBESTIMMUNGEN
WEIß-BLAUE ZUCHTBULLEN.

1. Die zur Auktion angemeldeten Bullen sind zum Belgischen Weiß-blauen Herdbuch von Elevéo asbl eingetragen und haben das offizielle Tierzuchtzeugnis mit Bestätigung der Vaters- und Muttersabstammung.
2. Die zum Verkauf angebotenen Bullen sind optimal gesund. Sie sind für Bruzellose, Tuberkulose und Leukose offiziell negativ getestet (B4, T3, L3 Bescheinigung) und sind IBR frei.
Ihr Status für Vorbelastungen DMC 1, DMC 2, SQT 1, SQT 2, ZWERGUCHS, HAMARTOM, HARTHROGRYPOSIS, GP und SNAPC4 ist negativ. Ihr Status für die anderen Vorbelastungen ist gemeldet, wenn der Eigentümer von dem Bullen es gefordert hat.
Der äußere Genitaltrakt und die Spermaqualität sind überprüft und übereinstimmend mit dem Gebrauch des Bullen für Natursprung beurteilt worden.
Dazu sind die Bullen gegen RSB geimpft.
Es wird vereinbart, dass AWE G.o.E. keine Garantie gibt bezüglich Fehler bzw Krankheiten, die in der Gesetzgebung über Sachmangel nicht gemeldet sind.
3. Der Grundpreis beträgt mindestens 3.300 €. Der Züchter hat jedoch die Möglichkeit, diesen Grundpreis auf den Handelswert zuzüglich 4 % zu erhöhen, ohne finanzielle Strafe falls das Tier nicht verkauft wird.
4. Der Verkauf wird durch die Formel « Auktion » erledigt. Der Einsatzpreis wird durch den Verkäufer festgesetzt und die Angebote beginnen zu diesem Preis. Der Mindestpreis beträgt 3 300,00 € oder 2.200,00 € für Doppelenderbullen. Dieser Mindestpreis wird gültig sein, wenn der Verkäufer keine Gegeninformation gibt.
Der Einkaufskandidat soll sich zum Anruf des Händlers durch eine gehobene Hand äußern. Die Preiserhebungen sind als folgt geteilt:

**Von 3.300 bis 5.000 euros: Gebote von 100 euros oder mehr,
Von 5.000 bis 10.000 euros: Gebote von 200 euros oder mehr,
Von 10.000 euros bis zum definitivem Zuschlagspreis: Gebote von 500 euros oder mehr.
Alles wird zur Beurteilung des Händlers gelassen.**

Ein Tier wird durch den Auktionsleiter zum Betrag des letzten Angebots zugeschlagen.

5. Tiere werden individuell vorgestellt, in der vom Organisatoren gewählten Reihenfolge.
6. Falls kein Angebot in der ersten Runde gemacht wird, wird das Tier in der zweiten Runde erneut angesetzt.
Diese zweite Runde wird eine degressive Auktion sein. Die Gebotsabgabe beginnt 500 € über dem Startpreis und gehen strittweise durch Abnahmen von 100,00€ bis zum Mindestpreis ab. Dem ersten Kandidaten, der die Hand erhebt, wird das Tier zugeschlagen worden. Falls zwei Einkäufer gleichzeitig zum selben Preis anbieten wird der Auktionsleiter durch ein höheres Angebot zwischen ihnen entscheiden. Falls das Tier nicht gekauft wird wird dieses definitiv ausgezogen.
7. Der Zuschlagpreis versteht sich einschließlich MWS. Eine Rechnung bzw ein Kaufbeleg wird in diesem Sinne je nach dem MWS-Status der anwesenden Personen erledigt worden. Die möglichen Transport- und Zollkosten, MWS und andere Kosten sind von dem Einkäufer zu bezahlen.
8. Folgende Verkaufskosten werden verlangen:
 - 7 % MWS-**pfl**ichtig der zugeschlagenen Wert müssen von dem Einkäufer bezahlt werden.
 - 4 % unterliegen der MwSt von dem Verkäufer bezahlt, auf dem Zuschlagswert gerechnet. Der Verkäufer trägt die Kosten des Verkäufers (4 %) und des Käufers (7 %) auf die Höhe des Startpreises, sofern dieser höher als der Grundpreis ist und das Tier nicht zugeschlagen wurde.

Für Tiere, für die eine Ausfuhrbescheinigung erforderlich ist, betragen die Kosten 12 % des Angebots (statt 7 %), zu denen auf Wunsch des Käufers alle zusätzlichen Kosten hinzukommen (z.B. zusätzliche Sanitärprüfungen gemäß Gesetzgebung, Gefrierenkontrolle, Transportkosten, Unterbringungskosten nach der Auktion bis zum definitiven Ausgehen...)

9. Der Käufer muss sofort nach erfolgtem Zuschlag das Einkaufsformular, das ihm von dem Beauftragten der Auktionsleitung gegeben wird, unterschreiben. Der Käufer hat bei der Kasse der Auktion direkt nach dem Zuschlag den Kaufpreis zu zahlen, entweder bar oder mit Bankscheck.
Auf jedem Fall darf das Tier die CSB erst verlassen, wann die Zahlung gemacht worden ist.
10. Der Käufer wird der Eigentümer des Stieres und ist verantwortlich für ihn ab der Unterschrift des Kaufsvertrags. Er kann den Stier an demselben Tag mitnehmen oder nicht. In diesem Fall ist der Stier versichert bis zu seiner Abfahrt für den Betrag der Auktion (höchstens für einen Zeitraum von 7 Tagen von der versteigerung). Eine Prämie von 25 € (fünfundzwanzig Euro) Versicherung wird automatisch auf den Kaufvertrag gerechnet. Jedoch wenn der Wert der Auktion höher als 3700 € ist, kann der Käufer immer den Unterschied ausgleichen beim Nehmen eine zusätzliche Versicherung bei seinem Versicherungsmakler. Ein Beitrag von 7,50 € (sieben Euro fünfzig) pro Taag von Anwesenheit vom Tag der Auktion an bis seiner Abfahrt von CSB wird zusätzlich gerechnet, wenn der Stier CSB verläßt, und es ist, um die Kosten von der Pension der Stieren und von zusätzlicher täglicher Versicherung zu bezahlen.

Patrick MAYERES
Directeur Services awé

RULES FOR BELGIAN BLUE BULL'S AUCTIONS.

1. The bulls offered for sale are registered in the Belgian Blue Beef Herd Book of Elevéo asbl and have official zootechnical certificate with confirmation of their paternal and material origins.
2. All the bulls offered for sale are in an excellent state of health. They are officially free of brucellosis, tuberculosis, and leucosis (B4, T3 and L3 certification), and are free of IBR.
They are DMC 1, DMC 2, SQT 1, SQT 2, NANISM, HAMARTOMA, HARTHROGRYPOSIS, GP and SNAPC4 negative. Their status regarding the other defects like LONG GESTATION, is mentioned if the owner of the bull has asked for it.
The external genital tract and the sperm quality have been checked and considered in accordance with the use of the bull for natural service.
Moreover, they are vaccinated against bovine syncytial respiratory (BSR) virus.
However, the Selection Centre cannot be held liable for any defects or illnesses not included in the relevant legislation concerning latent defects.
3. The base price is set at a minimum of €3,300. However, the breeder has the possibility of increasing this basic price up to the commercial value plus 4% without financial penalty in the event that the animal is not sold.

4. Sale is by public auction. The initial bidding price is set by the auctioneer, with a minimum of € 3300 for the meaty type animals and 2200 € (two thousand euros two hundreds) for the dual-purpose type animals.
The potential buyer has to show himself at the seller's call by raising the hand. The price increases are set like follows:

***From 3.300 to 5.000 euros: bidding of 100 euros or more,
From 5.000 to 10.000 euros: bidding of 200 euros or more,
From 10.000 euros to the definitive selling price: bidding of 500 euros or more.
The final decision is left to the auctioneer.***

The animal is knocked down by the auctioneer at the amount of the last bid.

5. The animals are presented for sale individually, in the order chosen by the organiser.
6. A second round of bidding will be held for all bulls for which there have not been any bids at the starting price. This second round will be by bidding down. Bidding will start €500 above the starting price and decrease to the amount of the initial bidding price in steps of €100; the animal is sold to the first person to bid. If two buyers bid at the same time, the auctioneer raises the price again until one drops out.
7. The auction price is inclusive of Belgian VAT. An invoice or bill for sale will be issued to this effect, depending on the tax status of the buyer. All costs for transport, customs duties, VAT etc... are payable by the buyer.
8. The following sales costs are imposed :
7% of the auction price + VAT, **payable by the buyer.**
4 % subjected to VAT **payable by the seller on the sale amount. The seller will bear the seller's (4%) and buyer's (7%) costs on the amount of the starting price if this is higher than the base price and the animal has not not been awarded.**

For animals requiring an export certificate, the costs amount to 12% of the offer (instead of 7%) to which are added all additional costs at the request of the buyer (e.g. veterinary examinations, deepfreeze sperm tests, pedigree tests, transport, stallage etc..)

9. As soon as the animal has been knocked down, the buyer is invited to sign the purchase contract that will be presented to him by one of the officials at the centre. Payment must be made immediately, either in cash or by cheque drawn on a bank.
10. The buyer becomes the owner of the bull and is responsible for it at the signing of the sales contract.
He can take his bull the same day or leave it. In this case the bull is insured until his departure for the amount of the sale by auction (for a maximum period of 7 days from the auction) for a maximum value of 3700€. A premium of 25 € (twenty-five euros) of insurance is invoice automatically on the purchase contract. However if the value of the sale by auction is higher than 3700 € the buyer can always compensate this difference by taking a complementary insurance via his insurance broker. A contribution of 7,50 € (seven euros fifty) per day of attendance from the day of the auction until its removal of BSC will be invoiced in addition when the bull leaves the BSC, and this in order to cover the costs of bulls' pension and of additional daily insurance.

*Patrick MAYERES
Department manager awé*

SALE FOR EXPORT

CHARGES 12 %

IN ADDITION TO THESE CHARGES, WIL BE INVOICED

1. THE DIFFERENT MEDICAL TESTS REQUIRED BY THE VETERINARY OFFICER OF THE COUNTRY OF DESTINATION.
2. THE STAYING COSTS FROM THE AUCTION TO THE DEPARTURE OF THE ANIMAL (8.28 EUROS DAILY).
3. THE INSURANCE COSTS PAYED BY THE NEW OWNER.

WITH REGARD TO THE EXPORT SALES, **THE PAYMENT OF THE PRICE AND CHARGES** (12 % of price) HAS TO BE MADE BY MEANS OF CHEQUE, **THE DAY OF THE AUCTION.**

IN ORDER TO AVOID ANY CONSTESTATION ABOUT THE EXCHANGE THE PAYMENT WILL BE MADE IN EUROS.

CRIEE DU 5 Juillet 2023 ***VEILING VAN 5 Juli 2023***

Commission de triage pour cette criée :

Commissie van deskundigen voor deze veiling :

MM. Philippe COLLIGNON

Jean-Luc FRISON

Classificateurs :

Beoordelaars :

MM. Benoit CREVITS

Jean-Marc GUISSARD

COTATION LINEAIRE / LINEAIRE BEOORDELING

Longueur / Lengte
Largeur poitrine / Borstbreedte
Largeur bassin / Bekkenbreedte
Epaule / Schouder

Dessus / Bovenhand

Côte / Rib
Croupe / Kruis
Long. Bassin / Bekkenlengte
Queue / Staart
Fesse profil / Dijen zijaan
Fesse arrière / Dijen Achteraan

Ossature / Beenwerk
Epaule ossature / schouderbeenwerk
Ligne dessus / Ruglijn
Antér.face Devant/Voorbenen
Vooraanzicht
Patur.anté.profil / Voorkoten zijaanzicht
Poste.face arrière./Achterbenen
Achteraanzicht
Patur.post. profil / Achterkoten
Zijaanzicht
Jarret / Sprong gewicht
Marche / Gang
Peau / Huid
Taille / Gestalte
Embonpoint / Conditie

Court / Kort
Etroit / Smal
Etroit / Smal
Peu musclé / Weinig
bespied
Peu musclé / Weinig
bespied
Plat / Plat
Horizontal / Horizontaal
Court / Kort
Noyé / Diep
Droit / Recht
Peu rebon. / Weinig
uitpuilend
Gros / Dik
Saillant / Boegig
Concave / Concaaf
Cagneux/o-benig

Dr. jointé/Kort gekoot
Cagneux / o-benig

Dr.jointé / Kort gekoot

Droit / Recht
Difficile / moeilijk
Epais / Dik
Petit / Klein

Long / Lang
Large / Breed
Large / Breed
Fort mus. / Sterk bespied

Fort mus. / Sterk bespied

Rond / Rond
Incliné / Sterk hellend
Long / Lang
Dégagé / hoog ingeplant
Rond / Gerond
Très rebon. / Sterk
uitpuilend
Fin / Fijn
Effacé / Gesloten
Convex
Panard / X-benig

L.jointé / Lang gekoot
Panard / X-benig

L.jointé / Lang gekoot

Coudé /Krom
Facile / Gemakkelijk
Fin / Fijn
Haut / Groot

<u>Note partielle</u>	<u>Deelbeoordeling</u>
Taille	Gestalte
Musculature	Bespiering
Type viande	Vlees type
Aplombs	Beenwerk
Appar. générale	Algemeen Voorkomen
Note finale	Eindebeoordeling

<u>Mère à taureau</u>	<u>Stiermoeder</u>
75	75
84	84
79 ou	79 of
82	82
<i>si classifiée après 01/05/10 als beoordeling na 01/05/10</i>	
80	80
70	70

Défait/Gebreken

Déviat. Antér./Afwijking Voorbenen
Boulet. Antér./Afwijking Voorbenen
Genou fléchi/Gebogen knie
Déviat. Postér./Afwijking Achterbenen
Boulet postér./Overkoting Achterbenen
Souflette / Souflette

Taille 1ère cat./ Gestalte 1categ.

13 mois	119 cm
14 mois	121 cm
15 mois	122 cm
16 mois	123 cm
17 mois	125 cm
18 mois	126 cm
19 mois	127 cm
20 mois	128 cm

BUFFALO BILL DU BOSQUET

Poids et taille au 26/06/2023 : 748 kg | 132 cm (+9)

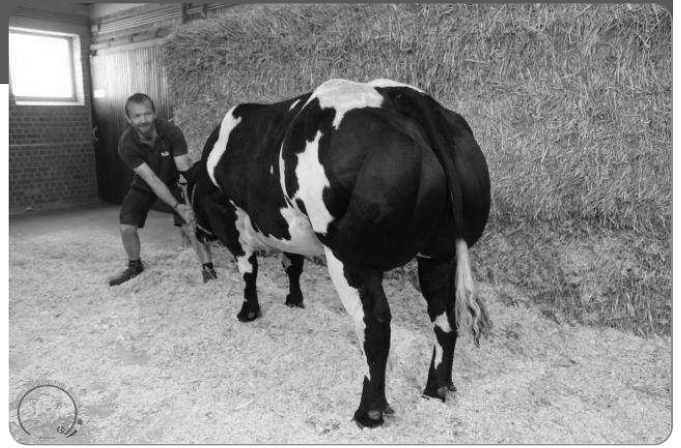

INFORMATIONS	
Date de naissance:	10/02/2022
Propriétaire:	ROYER Philippe rue François Garot, 2 4280 - Grand-Hallet
Naisseur:	ROYER Philippe
Robe	Noire & Blanche
Boucle saumon	BE 564716492
Race	Blanc Bleu Belge

	NOTES PARTIELLES DE LA MERE	
	MERE A TX 22/04/2020	DERNIERE COTATION 22/04/2020
Taille	75	75
Musculature	89	89
Type viande	86	86
Aplombs	80	80
Apparence générale	80	80
NOTE FINALE	87	87

CROISSANCE	PERFORMANCES DU VEAU		
	POIDS	TAILLE	NORME
7 mois	293 kg	106 cm	
13 mois	601 kg	127 cm	+8

	de 8 à 11 mois	de 7 à 13 mois
Croissance	1.532 kg	1.683 kg
Efficacité	4.38 kg	kg

Valeur bouchère à 13 mois	2572 €
Périmètre scrotal à 13 mois	32 cm
Prix au kg sur pied (16/06/2023)	4.29 €

	PERE		MERE	
	INDEX	R2	INDEX	R2
Date de l'index	01/06/2023		01/06/2023	
Longueur gestation	104	78	108	60
Poids (naiss.)	115	68	104	50
Conformation (naiss.)			107	34
Mortalité (naiss.)				
Poids à 14 mois	103	62	86	40
Taille à 14 mois	101	74	86	59
Conformation à 14 mois	92	73	112	58
Carcasse Mâle			90	37
Carcasse Femelle			102	33
Taille	98	70	94	49
Apparence générale	90	72	109	48
Musculature	92	73	111	48
Type de viande	88	70	109	47
Note finale	87	67	105	44

Commentaire

LINGOT DES 3 FRONTIERES [Blanc]	JOLIETTE DES 3 FRONTIERES [Bleue & Blanche]	HARRISON ET DE LA PLATTE [Bleue & Blanche]	ZAZA DU BOSQUET [Bleue & Blanche]	MONT BLANC DE CENTFONTAINE [Blanc]	MONDAINE ET DE CENTFONTAINE [Noire & Blanche]	NOCEUR DE FOOZ [Bleue & Blanche]	POMMELEE DU BOSQUET [Bleue & Blanche]
ORVAL DES 3 FRONTIERES [Bleue & Blanche]		ZIZANIE DU BOSQUET [Blanc dos]		PANACHE DE CENTFONTAINE [Bleue & Blanche]		POMME DU BOSQUET [Bleue & Blanche]	
ANATOL DU BOSQUET [Noire & Blanche]				PRALINE DU BOSQUET [Bleue & Blanche]			

Cotations linéaires (veau) 26/06/2023 16 M 14 J					
	---	--	-	+	++
Taille					98
Toise : 132 cm Date de toise : 26/06/2023					
Musculature					85.8
Epaule					33
Dessus					34
Fesse profil					37
Fesse arrière					37
Type viande					83.1
Longueur					44
Largeur poitrine					27
Largeur bassin					38
Côte					20 plate
Croupe					22
Queue					29
Aplombs					94
<u>Antérieurs</u> Antérieur face devant 27 légèrement panard Epaule : ossature 25 Postérieur face derr 25					
Paturons ant. profil 27 légèrement long bas jointé Paturons pos profil 25 Jarret 23 tendance droit					
<u>Défauts</u> Déviation antérieure 0 Genou fléchi 0 Bouleture postér. 0 Bouleture antérieure 0 Déviation postér. 0 Soufflette au jarret 0					
Peau					30
Longueur bassin					42
Ossature					40
Ligne dessus					23
Marche					22
Apparence générale					70
NOTE FINALE					87.2

PETILLANT DE MONPLAISIR

Poids et taille au 26/06/2023 : 676 kg | 123 cm (+4)



INFORMATIONS	
Date de naissance:	27/04/2022
Propriétaire:	DIVERS Jean-Luc rue Mon Plaisir, 4 6211 - Mellet
Naisseur:	DIVERS Jean-Luc
Robe	Bleue & Blanche
Boucle saumon	BE 164594753
Race	Blanc Bleu Belge

	NOTES PARTIELLES DE LA MERE	
	MERE A TX 25/08/2020	DERNIERE COTATION 09/09/2022
Taille	78	75
Musculature	86	85
Type viande	83	82
Aplombs	94	90
Apparence générale	75	70
NOTE FINALE	86	84

CROISSANCE	PERFORMANCES DU VEAU		
	POIDS	TAILLE	NORME
7 mois	383 kg	111 cm	
13 mois	648 kg	121 cm	+2

	de 8 à 11 mois	de 7 à 13 mois
Croissance	1.293 kg	1.448 kg
Efficacité	5.69 kg	kg

Valeur bouchère à 13 mois	2814 €
Périmètre scrotal à 13 mois	33 cm
Prix au kg sur pied (16/06/2023)	4.31 €

	PERE		MERE	
	01/06/2023		01/06/2023	
Date de l'index	INDEX	R2	INDEX	R2
Longueur gestation	98	98	111	39
Poids (naiss.)	102	96	110	37
Conformation (naiss.)	93	82	92	33
Mortalité (naiss.)	108	62		
Poids à 14 mois	94	93	99	49
Taille à 14 mois	78	95	107	60
Conformation à 14 mois	122	95	98	58
Carcasse Mâle	106	89	104	34
Carcasse Femelle			99	34
Taille	86	81	105	53
Apparence générale	106	71	106	59
Musculature	112	72	103	60
Type de viande	108	69	104	57
Note finale	93	65	106	53

Commentaire

JUVENTUS DE L'ECLUSE [Blanc]	JACINTHE NEUVE COUR [Blanc]	GROMMIT HOF TER ZILVERBERG [Noire & Blanche]	RAVIE DE FOOZ [Bleue & Blanche]	EMPIRE D OCHAIN [Noire & Blanche]	HUMAINE ET DE BRAY [Bleue & Blanche]	PANACHE DE CENTFONTAINE [Bleue & Blanche]	SILICE DE SOMME [Blanc]
OCCIDENT DE NEUVE COUR [Blanc]		ACROPOLE DE FOOZ [Bleue & Blanche]		KUBITUS DE BRAY [Noire & Blanche]		MERVEILLE DE MONPLAISIR [Blanc]	
DEBARDE DE FOOZ [Blanc]				MERVEILLE DE MONPLAISIR [Bleue & Blanche]			

Cotations linéaires (veau) 26/06/2023 13 M 30 J					
	---	--	-	+	++
Taille					85
Toise : 123 cm Date de toise : 26/06/2023					
Musculature					89
Epaule					40
Dessus					36
Fesse profil					40
Fesse arrière					39
Type viande					84.3
Longueur					38
Largeur poitrine					33
Largeur bassin					39
Côte					27
Croupe					22
Queue					28
Aplombs					78
<u>Antérieurs</u>					<u>Postérieurs</u>
Antérieur face devan 29 légèrement panard					Postérieur face derr 21 légèrement cagneux
Paturons ant. profil 27 légèrement long bas jointé					Paturons pos profil 27 légèrement long bas jointé
					Jarret 21 tendance droit
<u>Défauts</u>					
Déviation antérieure 0					Genou fléchi 0
Bouleture antérieure 0					Déviation postér. 0
					Bouleture postér. 0
					Soufflette au jarret 0
Peau					40
Longueur bassin					37
Ossature					36
Ligne dessus					20
Marche					17
Apparence générale					80
NOTE FINALE					87.8

DRACULA DU CIRCUIT

Poids et taille au 26/06/2023 : 756 kg | 130 cm (+8)

INFORMATIONS	
Date de naissance:	01/03/2022
Propriétaire:	BURGRAFF Jean-Pierre rue de Somet, 1 5640 - Mettet
Naisseur:	BURGRAFF Jean-Pierre
Robe	Blanc
Boucle saumon	BE 164954104
Race	Blanc Bleu Belge

	NOTES PARTIELLES DE LA MERE	
	MERE A TX 05/05/2020	DERNIERE COTATION 16/07/2021
Taille	88	78
Musculature	88	87
Type viande	85	84
Aplombs	96	92
Apparence générale	80	80
NOTE FINALE	89	87

CROISSANCE	PERFORMANCES DU VEAU		
	POIDS	TAILLE	NORME
7 mois	327 kg	106 cm	
13 mois	644 kg	128 cm	+9

	de 8 à 11 mois	de 7 à 13 mois
Croissance	1.652 kg	1.732 kg
Efficacité	4.41 kg	kg

Valeur bouchère à 13 mois	2775 €
Périmètre scrotal à 13 mois	33 cm
Prix au kg sur pied (16/06/2023)	4.31 €



	PERE		MERE	
	01/06/2023		01/06/2023	
Date de l'index	INDEX	R2	INDEX	R2
Longueur gestation	107	99	80	60
Poids (naiss.)	110	99	111	49
Conformation (naiss.)	88	98	110	35
Mortalité (naiss.)	102	91		
Poids à 14 mois	125	98	110	51
Taille à 14 mois	126	99	101	62
Conformation à 14 mois	103	99	106	61
Carcasse Mâle	112	98	106	32
Carcasse Femelle	113	87	95	36
Taille	127	98	101	55
Apparence générale	98	97	107	59
Musculature	97	98	106	60
Type de viande	101	97	106	57
Note finale	112	97	110	52



Commentaire

LAQUAIS DE LA COUE [Blanc]	INCONNUE ET DE LA COUE [Blanc]	QUIET ROCHE GUE [Bleue & Blanche]	MODESTE DE LA COUE [Blanc]	CRACK DU PONT DE MESSE [Bleue & Blanche]	PETUNIA D'ATRIVE [Bleue & Blanche]	LURON DES VOLEES [Bleue & Blanche]	LOYALE DU CIRCUIT [Blanc]
OISEAU DE LA COUE [Blanc]		RUCHE DE LA COUE [Bleue & Blanche]		EMBLEME DU PONT DE MESSE [Bleue & Blanche]		TORNADE DU CIRCUIT [Blanc]	
TETU DE LA COUE [Blanc]				WAOUW DU CIRCUIT [Blanc]			

Cotations linéaires (veau) 26/06/2023 15 M 26 J					
	---	--	-	+	++
Taille					95
Toise : 130 cm Date de toise : 26/06/2023					
Musculature					88.2
Epaule					36
Dessus					31
Fesse profil					41
Fesse arrière					40
Type viande					82.4
Longueur					43
Largeur poitrine					22
Largeur bassin					40
Côte					25
Croupe					27
Queue					22
Aplombs					78
<u>Antérieurs</u>					<u>Postérieurs</u>
Antérieur face devan 35 <i>fortement panard</i>					Postérieur face derr 21 <i>légèrement cagneux</i>
Paturons ant. profil 25					Paturons pos profil 25
<u>Défauts</u>					Jarret 19 <i>droit</i>
Déviation antérieure 0					Bouleture postér. 0
Bouleture antérieure 0					Soufflette au jarret 0
Peau					30
Longueur bassin					42
Ossature					33
Ligne dessus					23
Marche					15
Apparence générale					80
NOTE FINALE					88

KAKI DU BOIS DE CORRIA

Poids et taille au 26/06/2023 : 612 kg | 124 cm (+2)

INFORMATIONS	
Date de naissance:	10/03/2022
Propriétaire:	GEENS Benjamin et Sébastien rue Sous Bois, 27 5080 - Villers-lez-Heest
Naisseur:	GEENS Benjamin et Sébastien
Robe	Noire & Blanche
Boucle saumon	BE 664844724
Race	Blanc Bleu Belge

	NOTES PARTIELLES DE LA MERE	
	MERE A TX 13/10/2022	DERNIERE COTATION 13/10/2022
Taille	85	85
Musculature	86	86
Type viande	85	85
Aplombs	80	80
Apparence générale	80	80
NOTE FINALE	87	87

CROISSANCE	PERFORMANCES DU VEAU		
	POIDS	TAILLE	NORME
7 mois	225 kg	99 cm	
13 mois	508 kg	119 cm	=

	de 8 à 11 mois	de 7 à 13 mois
Croissance	1.521 kg	1.546 kg
Efficacité	3.68 kg	kg

Valeur bouchère à 13 mois	2199 €
Périmètre scrotal à 13 mois	31 cm
Prix au kg sur pied (16/06/2023)	4.33 €



	PERE		MERE	
	INDEX	R2	INDEX	R2
Date de l'index				01/06/2023
Longueur gestation			100	42
Poids (naiss.)			118	34
Conformation (naiss.)			90	18
Mortalité (naiss.)				
Poids à 14 mois			107	45
Taille à 14 mois			114	58
Conformation à 14 mois			99	57
Carcasse Mâle			108	24
Carcasse Femelle			95	24
Taille			110	53
Apparence générale			98	57
Musculature			96	58
Type de viande			98	55
Note finale			102	49

Commentaire

FRIPON VH COOSTERVELD [Noire & Blanche]	GAGNABLE NEUVE COUR [Blanc]	PHENOMENE DE MARTINPRE [Noire & Blanche]	ABRUTIE DE WARICHET [Bleue & Blanche]	PLOMBE DE RENUAMONT [Bleue & Blanche]	ABOUTIE 9303 [Bleue & Blanche]	ZOUGAR D'OZO [Blanc]	INSTAUREE DE BERLIGANT [Noire & Blanche]
RAVI DE NEUVE COUR [Blanc]		DEDICACE DE WARICHET [Noire & Blanche]		EBERLUE 8374 DU BOIS DE CORRIA [Bleue & Blanche]		ECHASSE DU BOIS DE CORRIA [Bleue & Blanche]	
GATEAU DE WARICHET [Bleue & Blanche]				HALTE DU BOIS DE CORRIA [Noire & Blanche]			

Cotations linéaires (veau) 26/06/2023 15 M 17 J

	---	--	-	+	++	+++
Taille						80
Toise : 124 cm Date de toise : 26/06/2023						
Musculature						89.8
Epaule						37
Dessus						32
Fesse profil						43
Fesse arrière						42
Type viande						85.4
Longueur						38
Largeur poitrine						35
Largeur bassin						41
Côte						25
Croupe						27
Queue						25
Aplombs						82
<u>Antérieurs</u>						<u>Postérieurs</u>
Antérieur face devant 27						Postérieur face derr 19
Paturons ant. profil 25						Paturons pos profil 23
						Jarret 17
<u>Défauts</u>						
Déviation antérieure 0						Genou fléchi 0
Bouleture antérieure 0						Déviation postér. 0
						Bouleture postér. 0
						Soufflette au jarret 0
Peau						40
Longueur bassin						38
Ossature						42
Ligne dessus						25
Marche						18
Apparence générale						85
NOTE FINALE						88.4

FABULEUX DE COBREVILLE

Poids et taille au 26/06/2023 : 748 kg | 130 cm (+)



INFORMATIONS	
Date de naissance:	18/01/2022
Propriétaire:	GUEBENNE François Cobreville, 27 6640 - Vaux-sur-Sûre
Naisseur:	GUEBENNE François
Robe	Bleue & Blanche
Boucle saumon	BE 864864888
Race	Blanc Bleu Belge

	NOTES PARTIELLES DE LA MERE	
	MERE A TX 15/12/2020	DERNIERE COTATION 15/12/2020
Taille	78	78
Musculature	90	90
Type viande	87	87
Aplombs	86	86
Apparence générale	85	85
NOTE FINALE	89	89

CROISSANCE	PERFORMANCES DU VEAU		
	POIDS	TAILLE	NORME
7 mois	302 kg	106 cm	
13 mois	574 kg	123 cm	+4

	de 8 à 11 mois	de 7 à 13 mois
Croissance	1.521 kg	1.499 kg
Efficacité	4.49 kg	kg

Valeur bouchère à 13 mois	2473 €
Périmètre scrotal à 13 mois	34 cm
Prix au kg sur pied (16/06/2023)	4.31 €

	PERE		MERE	
	01/06/2023		01/06/2023	
Date de l'index	INDEX	R2	INDEX	R2
Longueur gestation	108	99	98	59
Poids (naiss.)	101	98	115	49
Conformation (naiss.)	93	87	108	32
Mortalité (naiss.)	91	76		
Poids à 14 mois	97	97	96	46
Taille à 14 mois	98	98	92	48
Conformation à 14 mois	96	98	103	55
Carcasse Mâle	99	96	88	32
Carcasse Femelle	100	72	98	27
Taille	101	96	93	53
Apparence générale	94	96	108	56
Musculature	94	96	109	57
Type de viande	89	94	105	55
Note finale	95	94	106	50



Commentaire

Caractère +++

GIGA DU BOIS REMONT [Noire & Blanche]	HILARITE D OCHAIN [Blanc]	ARLEQUIN DES PEUPLIERS [Blanc]	RIEWKE VD SIJSLOBERG [Bleue & Blanche]	HERCULE DE MAHENNE [Blanc]	MISALLE DES PEUPLIERS [Bleue & Blanche]	ILOT DU BOUCHELET [Blanc]	GIRAFLE DE COBREVILLE [Blanc]
NAYAKOU DU BOIS REMONT [Bleue & Blanche]		OCTAVIE VD SIJSLOBERG [Blanc]		POLTRON DES PEUPLIERS [Blanc]		NOSTALGIE DE COBREVILLE [Blanc]	
RUFUS VD SIJSLOBERG [Bleue & Blanche]				TOMATE DE COBREVILLE [Blanc]			

Cotations linéaires (veau) 26/06/2023 17 M 7 J

	---	--	-	+	++	+++
Taille						88
Toise : 130 cm Date de toise : 26/06/2023						
Musculature						87
Epaule						35
Dessus						29
Fesse profil						41
Fesse arrière						38
Type viande						83.1
Longueur						42
Largeur poitrine						30
Largeur bassin						39
Côte						18 <i>plate</i>
Croupe						27
Queue						22
Aplombs						90
Antérieurs						Postérieurs
Antérieur face devant 29 <i>légèrement panard</i>						21 <i>légèrement cagneux</i>
Paturons ant. profil 25						27 <i>légèrement long bas jointé</i>
						Jarret 25
Défauts						
Déviations						
Déviations antérieures 0						
Bouleture antérieure 0						
Genou fléchi 0						
Déviations postérieures 0						
Bouleture postérieure 0						
Soufflette au jarret 0						
Peau						30
Longueur bassin						41
Ossature						36
Ligne dessus						25
Marche						23
Apparence générale						75
NOTE FINALE						87.2

RAMBO DE L'ARCHE

Poids et taille au 26/06/2023 : 694 kg | 128 cm (+9)



INFORMATIONS	
Date de naissance:	19/05/2022
Propriétaire:	LEROY Jean-Louis rue Remikette 27 4317 - Les Waleffes
Naisseur:	LEROY Jean-Louis
Robe	Noire & Blanche
Boucle saumon	BE 764676588
Race	Blanc Bleu Belge

	NOTES PARTIELLES DE LA MERE	
	MERE A TX 23/08/2022	DERNIERE COTATION 23/08/2022
Taille	85	85
Musculature	88	88
Type viande	84	84
Aplombs	88	88
Apparence générale	80	80
NOTE FINALE	88	88

CROISSANCE	PERFORMANCES DU VEAU		
	POIDS	TAILLE	NORME
7 mois	370 kg	114 cm	
13 mois	681 kg	128 cm	+9

	de 8 à 11 mois	de 7 à 13 mois
Croissance	1.934 kg	1.699 kg
Efficacité	4.06 kg	kg

Valeur bouchère à 13 mois	2935 €
Périmètre scrotal à 13 mois	32 cm
Prix au kg sur pied (16/06/2023)	4.31 €

	PERE		MERE	
	INDEX	R2	INDEX	R2
Date de l'index	01/06/2023		01/06/2023	
Longueur gestation	114	99	105	57
Poids (naiss.)	100	99	101	48
Conformation (naiss.)	119	98	87	39
Mortalité (naiss.)	99	89		
Poids à 14 mois	92	98	107	37
Taille à 14 mois	96	99	113	41
Conformation à 14 mois	104	99	93	40
Carcasse Mâle	112	98	103	33
Carcasse Femelle	111	82	96	35
Taille	101	98	104	52
Apparence générale	100	98	106	55
Musculature	99	98	104	55
Type de viande	99	97	104	53
Note finale	101	97	108	50

Commentaire

WHISKY 0226 VH NEGENBONDER [Noire & Blanche]	PASTOURELLE DE ST FONTAINE [Blanc]	SNOOPY D'EMBISE [Noire & Blanche]	TIARA D'EMBISE [Blanc]	EMPIRE D OCHAIN [Noire & Blanche]	HUMAINE ET DE BRAY [Bleue & Blanche]	NODULE DES VOLEES [Blanc]	JOUETTE DE L'ARCHE [Blanc]
VIDAL DE ST FONTAINE [Bleue & Blanche]		BRAGA D'EMBISE [Bleue & Blanche]		KUBITUS DE BRAY [Noire & Blanche]		LOTERIE DE L'ARCHE [Blanc]	
DIGITAL D'EMBISE [Noire & Blanche]				NUBIENNE DE L'ARCHE [Bleue & Blanche]			

Cotations linéaires (veau) 26/06/2023 13 M 8 J

	---	--	-	+	++	+++
Taille						98
Toise : 128 cm Date de toise : 26/06/2023						
Musculature						87.2
Epaule						38
Dessus						25
Fesse profil						41
Fesse arrière						39
Type viande						84.7
Longueur						41
Largeur poitrine						33
Largeur bassin						39
Côte						20 <i>plate</i>
Croupe						27
Queue						27
Aplombs						69
<u>Antérieurs</u>						<u>Postérieurs</u>
Antérieur face devant 29 <i>légèrement panard</i>						Postérieur face derr 19 <i>cagneux</i>
Paturons ant. profil 27 <i>légèrement long bas jointé</i>						Paturons pos profil 27 <i>légèrement long bas jointé</i>
						Jarret 35 <i>coudé</i>
<u>Défauts</u>						
Déviation antérieure 0						Genou fléchi 0
Bouleture antérieure 0						Déviation postér. 5
						Bouleture postér. 0
						Soufflette au jarret 0
Peau						30
Longueur bassin						40
Ossature						37
Ligne dessus						25
Marche						17
Apparence générale						75
NOTE FINALE						87.2

HOLDING DES PRES AL BASSES

Poids et taille au 26/06/2023 : 596 kg | 123 cm (+2)

INFORMATIONS	
Date de naissance:	15/04/2022
Propriétaire:	FAMEREE Ludivine (Marcel) Bois des Faux 2 5364 - Schaltin
Naisseur:	FAMEREE Ludivine (Marcel)
Robe	Noire & Blanche
Boucle saumon	BE 364505777
Race	Blanc Bleu Belge

	NOTES PARTIELLES DE LA MERE	
	MERE A TX 07/10/2019	DERNIERE COTATION 01/02/2021
Taille	90	95
Musculature	89	87
Type viande	86	85
Aplombs	94	92
Apparence générale	85	80
NOTE FINALE	89	88

CROISSANCE	PERFORMANCES DU VEAU		
	POIDS	TAILLE	NORME
7 mois	247 kg	101 cm	
13 mois	532 kg	121 cm	+2

	de 8 à 11 mois	de 7 à 13 mois
Croissance	1.586 kg	1.557 kg
Efficacité	3.73 kg	kg

Valeur bouchère à 13 mois	2266 €
Périmètre scrotal à 13 mois	30 cm
Prix au kg sur pied (16/06/2023)	4.26 €



	PERE		MERE	
	INDEX	R2	INDEX	R2
Date de l'index	01/06/2023		01/06/2023	
Longueur gestation	82	98	94	56
Poids (naiss.)	101	96	101	46
Conformation (naiss.)	94	90	118	39
Mortalité (naiss.)				
Poids à 14 mois	110	53	111	52
Taille à 14 mois	97	63	103	63
Conformation à 14 mois	101	66	101	61
Carcasse Mâle			102	33
Carcasse Femelle			105	32
Taille	91	65	108	56
Apparence générale	108	50	106	59
Musculature	107	61	106	60
Type de viande	107	49	105	57
Note finale	101	46	107	53

Commentaire

PLOMBE DE RENUAMONT [Bleue & Blanche]	PEPSINE DE RENUAMONT [Noire & Blanche]	PARFAIT DE RENUAMONT [Bleue & Blanche]	ROULADE DE RENUAMONT [Noire & Blanche]	BENHUR DU CHAMP BOUVAL [Bleue & Blanche]	CADETTE DU PONT DE MESSE [Bleue & Blanche]	TILOUIS D'ATRIVE [Bleue & Blanche]	2752 DES PRES AL BASSES [Bleue & Blanche]
VISION DE RENUAMONT [Noire & Blanche]		ADJACENTE DE RENUAMONT [Noire & Blanche]		FEXHOIS DU PONT DE MESSE [Bleue & Blanche]		YNDOCHINE DES PRES AL BASSES [Blanc]	
COMIQUE DE RENUAMONT [Noire & Blanche]				BECHAMEL DES PRES AL BASSES [Bleue & Blanche]			

Cotations linéaires (veau) 26/06/2023 14 M 11 J

	---	--	-	+	++	+++
Taille						80
Toise : 123 cm Date de toise : 26/06/2023						
Musculature						87.2
Epaule						35
Dessus						32
Fesse profil						40
Fesse arrière						38
Type viande						80.9
Longueur						38
Largeur poitrine						29
Largeur bassin						37
Côte						22 plate
Croupe						28
Queue						17
Aplombs						84
<u>Antérieurs</u>						<u>Postérieurs</u>
Antérieur face devant 27 légèrement panard						Postérieur face derr 19 cagneux
Paturons ant. profil 27 légèrement long bas jointé						Paturons pos profil 25
						Jarret 31 coudé
<u>Défauts</u>						
Déviations						
Déviations						
Déviations						
Déviations						
Peau						30
Longueur bassin						37
Ossature						38
Ligne dessus						25
Marche						20
Apparence générale						75
NOTE FINALE						85.7

FURTIF DES 3 FRONTIERES

Poids et taille au 26/06/2023 : 666 kg | 126 cm (+3)

INFORMATIONS

Date de naissance:	12/02/2022
Propriétaire:	BECHET Philippe et Nicolas rue Claie 55 6792 - Halanzy
Naisseur:	BECHET Philippe et Nicolas
Robe	Bleue & Blanche
Boucle saumon	BE 964819666
Race	Blanc Bleu Belge

NOTES PARTIELLES DE LA MERE

	MERE A TX 23/03/2022	DERNIERE COTATION 23/03/2022
Taille	78	78
Musculature	87	87
Type viande	85	85
Aplombs	92	92
Apparence générale	80	80
NOTE FINALE	87	87

PERFORMANCES DU VEAU

CROISSANCE	POIDS	TAILLE	NORME
7 mois	275 kg	103 cm	
13 mois	537 kg	121 cm	+2

	de 8 à 11 mois	de 7 à 13 mois
Croissance	1.467 kg	1.431 kg
Efficacité	4.31 kg	kg

Valeur bouchère à 13 mois	2298 €
Périmètre scrotal à 13 mois	32 cm
Prix au kg sur pied (16/06/2023)	4.29 €



	PERE		MERE	
Date de l'index	INDEX	R2	INDEX	R2
Longueur gestation			103	28
Poids (naiss.)			102	21
Conformation (naiss.)				
Mortalité (naiss.)				
Poids à 14 mois			101	43
Taille à 14 mois			93	57
Conformation à 14 mois			97	55
Carcasse Mâle			115	18
Carcasse Femelle			98	20
Taille			97	52
Apparence générale			98	56
Musculature			98	58
Type de viande			99	54
Note finale			99	48

Commentaire

SHERIFF DE CENTFONTAINE [Bleue & Blanche]	VIEFKE VAN PERENHOF [Noire & Blanche]	MAGICIEN DES 3 FRONTIERES [Bleue & Blanche]	MAJUSCULE DES 3 FRONTIERES [Bleue & Blanche]	VEVEUR DE SOMME [Blanc]	MERVEILLEUSE DE MIANOYE [Bleue & Blanche]	NOYAU DES 3 FRONTIERES [Blanc]	MAITRISE DES 3 FRONTIERES [Blanc]
CASPER VAN PERENHOF [Noire & Blanche]		SOUDEUR DES 3 FRONTIERES [Bleue & Blanche]		2647 DE MIANOYE [Bleue & Blanche]		SOURNOISE DES 3 FRONTIERES [Bleue & Blanche]	
VORACE DES 3 FRONTIERES [Bleue & Blanche]				BOURDE DES 3 FRONTIERES [Noire & Blanche]			

Cotations linéaires (veau) 26/06/2023 16 M 12 J

	---	--	-	+	++	+++
Taille						83
Toise : 126 cm Date de toise : 26/06/2023						
Musculature						87
Epaule						34
Dessus						30
Fesse profil						40
Fesse arrière						39
Type viande						82.1
Longueur						40
Largeur poitrine						25
Largeur bassin						38
Côte						27
Croupe						27
Queue						22
Aplombs						77
<u>Antérieurs</u>						<u>Postérieurs</u>
Antérieur face devan 31 panard						Postérieur face derr 21 légèrement cagneux
Paturons ant. profil 29 long bas jointé						Paturons pos profil 25
						Jarret 29 tendance coudé
<u>Défauts</u>	Déviation antérieure 0	Genou fléchi 0	Bouleture postér. 0	Soufflette au jarret 5		
	Bouleture antérieure 0	Déviation postér. 0				
Peau						35
Longueur bassin						39
Ossature						38
Ligne dessus						25
Marche						20
Apparence générale						80
NOTE FINALE						86.1

SULTAN DE L'EMPEREUR

Poids et taille au 26/06/2023 : 762 kg | 130 cm (+9)

INFORMATIONS	
Date de naissance:	10/04/2022
Propriétaire:	SCALAIS Jean-Philippe Chaussée Romaine 8 4280 - Moxhe
Naisseur:	SCALAIS Jean-Philippe
Robe	Bleue & Blanche
Boucle saumon	BE 667070728
Race	Blanc Bleu Belge

	NOTES PARTIELLES DE LA MERE	
	MERE A TX 18/11/2020	DERNIERE COTATION 18/11/2020
Taille	78	78
Musculature	87	87
Type viande	83	83
Aplombs	84	84
Apparence générale	80	80
NOTE FINALE	86	86

CROISSANCE	PERFORMANCES DU VEAU		
	POIDS	TAILLE	NORME
7 mois	371 kg	110 cm	
13 mois	699 kg	130 cm	+11

	de 8 à 11 mois	de 7 à 13 mois
Croissance	1.76 kg	1.792 kg
Efficacité	4.72 kg	kg

Valeur bouchère à 13 mois	2991 €
Périmètre scrotal à 13 mois	35 cm
Prix au kg sur pied (16/06/2023)	4.29 €



	PERE		MERE	
	01/06/2023		01/06/2023	
Date de l'index	INDEX	R2	INDEX	R2
Longueur gestation	103	99	122	62
Poids (naiss.)	85	97	109	51
Conformation (naiss.)	104	84	102	36
Mortalité (naiss.)	88	70		
Poids à 14 mois	98	96	98	34
Taille à 14 mois	92	98	104	44
Conformation à 14 mois	107	98	94	56
Carcasse Mâle	97	96	92	33
Carcasse Femelle	102	81	101	32
Taille	92	96	97	56
Apparence générale	95	96	103	59
Musculature	100	96	103	60
Type de viande	101	95	103	58
Note finale	92	95	104	53

Commentaire

HARPON DE L'ORGELOT [Blanc]	BUCHÉUSE ET. DE ROCOURT [Bleue & Blanche]	IMMENSE D YVOIR [Blanc]	UNE BEAUFFAUX [Blanc]	RATIFIÉ DE COUX [Noire & Blanche]	LARME DE BELLE EAU [Blanc]	PANACHE DE CENTFONTAINE [Bleue & Blanche]	DIABLETTE DE L EMPEREUR [Bleue & Blanche]
JAVANAIS DE ROCOURT [Blanc]		XCLUSION DE BEAUFFAUX [Blanc]		OBLIGEANT DE BELLE EAU [Blanc]		FRIMOUSSE DE L'EMPEREUR [Bleue & Blanche]	
BOUCHON DE BEAUFFAUX [Blanc]				IDEATION DE L'EMPEREUR [Bleue & Blanche]			

Cotations linéaires (veau) 26/06/2023 14 M 16 J

	---	--	-	+	++	+++
Taille	<div><div></div></div>					98
Toise : 130 cm Date de toise : 26/06/2023						
Musculature	<div><div></div></div>					83.2
Epaule	<div><div></div></div>					30
Dessus	<div><div></div></div>					25
Fesse profil	<div><div></div></div>					36
Fesse arrière	<div><div></div></div>					36
Type viande	<div><div></div></div>					79.4
Longueur	<div><div></div></div>					45
Largeur poitrine	<div><div></div></div>					20
Largeur bassin	<div><div></div></div>					37
Côte	<div><div></div></div>					12 plate
Croupe	<div><div></div></div>					20
Queue	<div><div></div></div>					27
Aplombs	<div><div></div></div>					90
<u>Antérieurs</u>						<u>Postérieurs</u>
Antérieur face devan 25	Epaule : ossature 25					Postérieur face derr 23 légèrement cagneux
Paturons ant. profil 25						Paturons pos profil 27 légèrement long bas jointé
						Jarret 19 droit
<u>Défauts</u>	Déviation antérieure 0 Genou fléchi 0 Bouleture postér. 0					
	Bouleture antérieure 0 Déviation postér. 0 Soufflette au jarret 0					
Peau	<div><div></div></div>					30
Longueur bassin	<div><div></div></div>					43
Ossature	<div><div></div></div>					35
Ligne dessus	<div><div></div></div>					23
Marche	<div><div></div></div>					22
Apparence générale	<div><div></div></div>					65
NOTE FINALE	<div><div></div></div>					84.7

WATT DE PETIT ROSIERE

Poids et taille au 26/06/2023 : 596 kg | 126 cm (+3)

INFORMATIONS	
Date de naissance:	08/02/2022
Propriétaire:	TITS Agnès Chaussée de Namur, 24 1367 - Petit-Rosière
Naisseur:	TITS Agnès
Robe	Bleue & Blanche
Boucle saumon	BE 664947450
Race	Blanc Bleu Belge

	NOTES PARTIELLES DE LA MERE	
	MERE A TX 17/01/2018	DERNIERE COTATION 11/05/2020
Taille	95	98
Musculature	86	85
Type viande	83	83
Aplombs	88	84
Apparence générale	75	75
NOTE FINALE	87	86

CROISSANCE	PERFORMANCES DU VEAU		
	POIDS	TAILLE	NORME
7 mois	235 kg	100 cm	
13 mois	459 kg	119 cm	=

	de 8 à 11 mois	de 7 à 13 mois
Croissance	1.032 kg	1.224 kg
Efficacité	5.2 kg	kg

Valeur bouchère à 13 mois	1987 €
Périmètre scrotal à 13 mois	27 cm
Prix au kg sur pied (16/06/2023)	4.33 €



	PERE		MERE	
	01/06/2023	01/06/2023	01/06/2023	01/06/2023
Date de l'index	INDEX	R2	INDEX	R2
Longueur gestation	80	94	86	61
Poids (naiss.)	105	90	102	50
Conformation (naiss.)	102	79	103	40
Mortalité (naiss.)				
Poids à 14 mois	117	80	100	50
Taille à 14 mois	116	86	111	62
Conformation à 14 mois	102	87	87	60
Carcasse Mâle	102	67	107	37
Carcasse Femelle			102	36
Taille	109	79	107	57
Apparence générale	112	64	96	60
Musculature	109	71	96	61
Type de viande	109	63	98	58
Note finale	117	59	98	54

Commentaire

GROMMIT HOF TER ZILVERBERG [Noire & Blanche]	AURELLE DE LA HESBAYE [Bleue & Blanche]	VALIDE [Blanc]	BARBICHE [Noire & Blanche]	OCTANE DE MEHOGNE [Blanc]	QUINZE DE MEHOGNE [Bleue & Blanche]	JAMES DE JOURNAL [Bleue & Blanche]	JAFFA DE PETIT ROSIERE [Bleue & Blanche]
COURTOIS DE LA HESBAYE [Bleue & Blanche]		ECHASSE [Bleue & Blanche]		SENA TEUR DE MEHOGNE [Blanc]		3827 DE PETIT ROSIERE [Noire & Blanche]	
IGNORANT [Bleue & Blanche]				PROMESSE DE PETIT ROSIERE [Bleue & Blanche]			

Cotations linéaires (veau) 26/06/2023 16 M 16 J

	---	--	-	+	++	+++
Taille						83
Toise : 126 cm Date de toise : 26/06/2023						
Musculature						86
Epaule						33
Dessus						27
Fesse profil						39
Fesse arrière						39
Type viande						81.9
Longueur						40
Largeur poitrine						25
Largeur bassin						38
Côte						17 plate
Croupe						25
Queue						32
Aplombs						84
<u>Antérieurs</u>						<u>Postérieurs</u>
Antérieur face devan	27	légèrement panard	Epaule : ossature	25	Postérieur face derr	19 cagneux
Paturons ant. profil	27	légèrement long bas jointé			Paturons pos profil	25
					Jarret	19 droit
<u>Défauts</u>		Déviati on antérieure 0	Genou fléchi 0	Bouleture postér. 0		
		Bouleture antérieure 0	Déviati on postér. 0	Soufflette au jarret 0		
Peau						40
Longueur bassin						39
Ossature						40
Ligne dessus						25
Marche						18
Apparence générale						75
NOTE FINALE						85.6

FAMEUX DE NOCHET

Poids et taille au 26/06/2023 : 666 kg | 126 cm (+5)

INFORMATIONS	
Date de naissance:	05/04/2022
Propriétaire:	THOLL Marie-Rose et MASSON Manu Rue des Tilleuls, 23 6740 - Etalle
Naisseur:	THOLL Marie-Rose et MASSON Manu
Robe	Bleue & Blanche
Boucle saumon	BE 964580359
Race	Blanc Bleu Belge

	NOTES PARTIELLES DE LA MERE	
	MERE A TX 30/11/2022	DERNIERE COTATION 30/11/2022
Taille	88	88
Musculature	88	88
Type viande	85	85
Aplombs	92	92
Apparence générale	80	80
NOTE FINALE	89	89

CROISSANCE	PERFORMANCES DU VEAU		
	POIDS	TAILLE	NORME
7 mois	237 kg	100 cm	
13 mois	573 kg	122 cm	+3

	de 8 à 11 mois	de 7 à 13 mois
Croissance	1.902 kg	1.836 kg
Efficacité	2.91 kg	kg

Valeur bouchère à 13 mois	2469 €
Périmètre scrotal à 13 mois	31 cm
Prix au kg sur pied (16/06/2023)	4.31 €

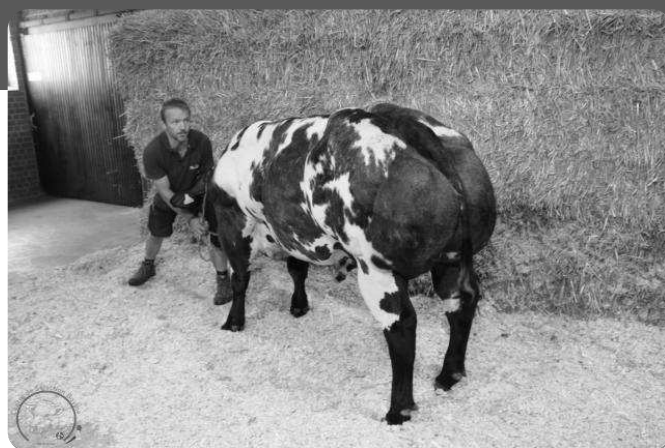

	PERE		MERE	
	01/06/2023		01/06/2023	
Date de l'index	INDEX	R2	INDEX	R2
Longueur gestation	91	99	111	55
Poids (naiss.)	107	97	103	46
Conformation (naiss.)	120	94	111	39
Mortalité (naiss.)	113	72		
Poids à 14 mois	97	93	84	50
Taille à 14 mois	91	95	94	53
Conformation à 14 mois	124	95	97	59
Carcasse Mâle	88	83	97	32
Carcasse Femelle			94	32
Taille	97	89	89	56
Apparence générale	124	70	104	59
Musculature	124	75	104	60
Type de viande	113	69	98	57
Note finale	128	65	97	53

Commentaire

IMPERIAL DE L'ECLUSE [Noire & Blanche]	DEESSE DE FONTENA [Bleue & Blanche]	HAZARD VD PANNEMEERS [Bleue & Blanche]	TARDIVE DE SOMME [Bleue & Blanche]	IMPARTIAL D'IZIER [Bleue & Blanche]	GRACIEUSE 9955 DES VOLEES [Blanc]	ADAJIO DE BRAY [Noire & Blanche]	IDOLE DE NOCHET [Blanc]
LITIGE DU SART [Noir]		UNIEK VAN TER BOS [Bleue & Blanche]		NODULE DES VOLEES [Blanc]		RICHESSSE DE NOCHET [Bleue & Blanche]	
AMOUREUX HOF TER GOEDTMOED [Noire & Blanche]				VICIEUSE DE NOCHET [Bleue & Blanche]			

Cotations linéaires (veau) 26/06/2023 14 M 21 J

	---	--	-	+	++	+++
Taille						88
Toise : 126 cm Date de toise : 26/06/2023						
Musculature						88.5
Epaule						38
Dessus						35
Fesse profil						39
Fesse arrière						40
Type viande						82.9
Longueur						40
Largeur poitrine						30
Largeur bassin						40
Côte						25
Croupe						17 <i>peu inclinée</i>
Queue						25
Aplombs						77
<u>Antérieurs</u>						<u>Postérieurs</u>
Antérieur face devan 29 <i>légèrement panard</i>						Postérieur face derr 17 <i>cagneux</i>
Paturons ant. profil 27 <i>légèrement long bas jointé</i>						Paturons pos profil 25
						Jarret 31 <i>coudé</i>
<u>Défauts</u>						
Déviation antérieure 0						Bouleture postér. 0
Bouleture antérieure 0						Soufflette au jarret 0
Genou fléchi 0						
Déviation postér. 0						
Peau						35
Longueur bassin						39
Ossature						36
Ligne dessus						25
Marche						20
Apparence générale						80
NOTE FINALE						87.5

FLEURON DU BUCHY

Poids et taille au 26/06/2023 : 632 kg | 124 cm (+3)

INFORMATIONS

Date de naissance:	01/04/2022
Propriétaire:	MOLINE Michel rue des Socquettes, 9 6850 - Carlsbourg
Naisseur:	MOLINE Michel
Robe	Noire & Blanche
Boucle saumon	BE 764821354
Race	Blanc Bleu Belge

NOTES PARTIELLES DE LA MERE

	MERE A TX 20/08/2019	DERNIERE COTATION 06/01/2021
Taille	85	83
Musculature	87	87
Type viande	85	84
Aplombs	90	88
Apparence générale	80	80
NOTE FINALE	88	87

PERFORMANCES DU VEAU

CROISSANCE	POIDS	TAILLE	NORME
7 mois	283 kg	102 cm	
13 mois	574 kg	122 cm	+3

	de 8 à 11 mois	de 7 à 13 mois
Croissance	1.434 kg	1.59 kg
Efficacité	4.36 kg	kg

Valeur bouchère à 13 mois	2485 €
Périmètre scrotal à 13 mois	32 cm
Prix au kg sur pied (16/06/2023)	4.33 €



	PERE		MERE	
Date de l'index	01/06/2023		01/06/2023	
	INDEX	R2	INDEX	R2
Longueur gestation	96	99	111	58
Poids (naiss.)	94	97	96	48
Conformation (naiss.)	108	94	104	38
Mortalité (naiss.)	109	77		
Poids à 14 mois	89	95	117	46
Taille à 14 mois	86	97	105	58
Conformation à 14 mois	109	97	110	55
Carcasse Mâle	93	95	92	36
Carcasse Femelle	93	66	103	36
Taille	85	95	97	54
Apparence générale	108	95	110	58
Musculature	107	95	110	59
Type de viande	101	93	111	56
Note finale	100	93	112	51

Commentaire

EMPIRE D'OCHAIN [Noire & Blanche]	HUMAINE ET DE BRAY [Bleue & Blanche]	BENHUR DU CHAMP BOUVAL [Bleue & Blanche]	PASTILLE DE L'ORGELOT [Noire & Blanche]	ARGAN DE L'ECLUSE [Noire & Blanche]	ADEQUATE DE FONTENA [Bleue & Blanche]	ATTRIBUT DU FOND DE BOIS [Bleue & Blanche]	NITOUCHE DU BUCHY [Blanc]
ADAJIO DE BRAY [Noire & Blanche]		STUPIDE DE L'ORGELOT [Bleue & Blanche]		MAGLOIRE DE FONTENA [Noire & Blanche]		RAMONA DU BUCHY [Bleue & Blanche]	
	NOX DE L'ORGELOT [Noire & Blanche]				AZALEE DU BUCHY [Bleue & Blanche]		

Cotations linéaires (veau) 26/06/2023 14 M 25 J

	---	--	-	+	++	+++
Taille						83
Toise : 124 cm Date de toise : 26/06/2023						
Musculature						88.3
Epaule						36
Dessus						34
Fesse profil						40
Fesse arrière						40
Type viande						82.6
Longueur						39
Largeur poitrine						29
Largeur bassin						39
Côte						23 plate
Croupe						25
Queue						23
Aplombs						88
<u>Antérieurs</u>						<u>Postérieurs</u>
Antérieur face devan 27 légèrement panard						Postérieur face derr 21 légèrement cagneux
Paturons ant. profil 25						Paturons pos profil 25
						Jarret 19 droit
<u>Défauts</u>						
Déviation antérieure 0						Genou fléchi 0
Bouleture antérieure 0						Bouleture postér. 0
						Soufflette au jarret 0
Peau						35
Longueur bassin						39
Ossature						38
Ligne dessus						25
Marche						22
Apparence générale						80
NOTE FINALE						87.4

REJOUI DU TORDOIR

Poids et taille au 26/06/2023 : 624 kg | 121 cm (+2)

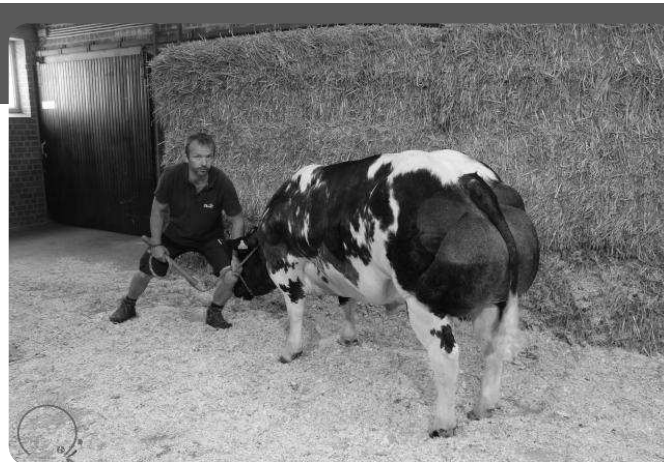

INFORMATIONS	
Date de naissance:	28/04/2022
Propriétaire:	LECAS Dominique rue du Tordoir, 63 7608 - Wiers
Naisseur:	LECAS Dominique
Robe	Noire & Blanche
Boucle saumon	BE 764508899
Race	Blanc Bleu Belge

	NOTES PARTIELLES DE LA MERE	
	MERE A TX 03/10/2022	DERNIERE COTATION 03/10/2022
Taille	100	100
Musculature	87	87
Type viande	84	84
Aplombs	80	80
Apparence générale	75	75
NOTE FINALE	87	87

CROISSANCE	PERFORMANCES DU VEAU		
	POIDS	TAILLE	NORME
7 mois	269 kg	100 cm	
13 mois	589 kg	119 cm	=

	de 8 à 11 mois	de 7 à 13 mois
Croissance	1.826 kg	1.748 kg
Efficacité	3.3 kg	kg

Valeur bouchère à 13 mois	2529 €
Périmètre scrotal à 13 mois	31 cm
Prix au kg sur pied (16/06/2023)	4.29 €

	PERE		MERE	
	INDEX	R2	INDEX	R2
Date de l'index	01/06/2023		01/06/2023	
Longueur gestation	98	99	106	59
Poids (naiss.)	104	99	101	49
Conformation (naiss.)	101	98	97	41
Mortalité (naiss.)	91	90		
Poids à 14 mois	105	99	105	52
Taille à 14 mois	108	99	109	63
Conformation à 14 mois	96	99	95	61
Carcasse Mâle	114	99	94	35
Carcasse Femelle	107	95	102	39
Taille	108	99	96	35
Apparence générale	94	99	104	35
Musculature	95	99	105	35
Type de viande	103	98	104	35
Note finale	100	98	103	34

Commentaire
Caractère ++

EMPEREUR DE MAFFE [Bleue & Blanche]	FABLE HERBUCHENNE [Bleue & Blanche]	INGENU D ARGENTON [Bleue & Blanche]	0782 D ARGENTON [Bleue & Blanche]	TILOUIS D'ATRIVE [Bleue & Blanche]	JOIGNANTE D'OZO [Bleue & Blanche]	BRINGLEE BLACKSTAR ET [Noire & Blanche]	HEUREUSE DU TORDOIR [Bleue & Blanche]
JASPER D'HERBUCHENNE [Bleue & Blanche]		MAYA D ARGENTON [Bleue & Blanche]		ZOUGAR D'OZO [Blanc]		GRACILE DU TORDOIR [Bleue & Blanche]	
REJOUI D ARGENTON [Blanc]				NIAGARA DU TORDOIR [Bleue & Blanche]			

Cotations linéaires (veau) 26/06/2023 13 M 29 J					
	---	--	-	+	++
Taille					80
Toise : 121 cm Date de toise : 26/06/2023					
Musculature					86.7
Epaule					35
Dessus					29
Fesse profil					40
Fesse arrière					38
Type viande					80
Longueur					38
Largeur poitrine					29
Largeur bassin					37
Côte					17 plate
Croupe					25
Queue					17
Aplombs					86
<u>Antérieurs</u>					<u>Postérieurs</u>
Antérieur face devant 29 légèrement panard					Postérieur face derr 21 légèrement cagneux
Paturons ant. profil 27 légèrement long bas jointé					Paturons pos profil 25
					Jarret 29 tendance coudé
<u>Défauts</u>					<u>Bouleture postér. 0</u>
Déviations antérieures 0					Déviations postér. 0
Bouleture antérieure 0					Soufflette au jarret 0
Peau					30
Longueur bassin					37
Ossature					36
Ligne dessus					21
Marche					22
Apparence générale					75
NOTE FINALE					85.4

IZNOGoud

Poids et taille au 26/06/2023 : 688 kg | 129 cm (+6)



INFORMATIONS	
Date de naissance:	30/01/2022
Propriétaire:	BORSU Fabien Grand route 329 4347 - Fexhe-le-Ht-Clocher
Naisseur:	BORSU Fabien
Robe	Bleue & Blanche
Boucle saumon	BE 764534208
Race	Blanc Bleu Belge

	NOTES PARTIELLES DE LA MERE	
	MERE A TX 27/01/2017	DERNIERE COTATION 20/06/2018
Taille	85	75
Musculature	87	87
Type viande	83	82
Aplombs	90	84
Apparence générale	80	75
NOTE FINALE	87	85

CROISSANCE	PERFORMANCES DU VEAU		
	POIDS	TAILLE	NORME
7 mois	256 kg	104 cm	
13 mois	515 kg	122 cm	+3

	de 8 à 11 mois	de 7 à 13 mois
Croissance	1.478 kg	1.415 kg
Efficacité	4.04 kg	0 kg

Valeur bouchère à 13 mois	2178 €
Périmètre scrotal à 13 mois	31 cm
Prix au kg sur pied (16/06/2023)	4.24 €

	PERE		MERE	
	INDEX	R2	INDEX	R2
Date de l'index	01/06/2023		01/06/2023	
Longueur gestation	84	99	106	57
Poids (naiss.)	88	99	118	47
Conformation (naiss.)	109	97	98	38
Mortalité (naiss.)	93	84		
Poids à 14 mois	102	98	111	38
Taille à 14 mois	97	98	108	42
Conformation à 14 mois	103	99	98	41
Carcasse Mâle	81	98	107	39
Carcasse Femelle	100	80	106	33
Taille	96	97	100	53
Apparence générale	94	97	101	57
Musculature	97	97	99	58
Type de viande	90	96	99	56
Note finale	90	96	104	51

Commentaire

LOTTO VD VLOEIKENSHOEVE [Bleue & Blanche]	MADDIE DES PEUPLIERS [Blanc]	NELSON DES PEUPLIERS [Bleue & Blanche]	OLLA DES PEUPLIERS [Blanc]	ADAJIO DE BRAY [Noire & Blanche]	CLAVER HOF TER ZILVERBERG [Blanc]	EMPIRE D OCHAIN [Noire & Blanche]	5875 [Bleue & Blanche]
SADDO DES PEUPLIERS [Blanc]		REZA DES PEUPLIERS [Bleue & Blanche]		GROMMIT HOF TER ZILVERBERG [Noire & Blanche]		TAQUINTA [Bleue & Blanche]	
MAMBO DES PEUPLIERS [Blanc]				BEBE 0152 [Bleue & Blanche]			

Cotations linéaires (veau) 26/06/2023 16 M 25 J

	---	--	-	+	++	+++	
Taille							90
Toise : 129 cm Date de toise : 26/06/2023							
Musculature							83.7
Epaule							32
Dessus							22
Fesse profil							38
Fesse arrière							36
Type viande							77
Longueur							42
Largeur poitrine							18
Largeur bassin							36
Côte							22 plate
Croupe							20
Queue							12
Aplombs							82
<u>Antérieurs</u>							<u>Postérieurs</u>
Antérieur face devan 27 légèrement panard							Postérieur face derr 19 cagneux
Paturons ant. profil 29 long bas jointé							Paturons pos profil 25
							Jarret 19 droit
<u>Défauts</u>							
Déviation antérieure 0							Bouleture postér. 0
Bouleture antérieure 0							Soufflette au jarret 0
Genou fléchi 0							
Déviation postér. 0							
Peau							25
Longueur bassin							41
Ossature							35
Ligne dessus							25
Marche							15
Apparence générale							65
NOTE FINALE							83.6

OBLIGEANT D'ACHET

Poids et taille au 26/06/2023 : 646 kg | 126 cm (+4)

INFORMATIONS	
Date de naissance:	21/03/2022
Propriétaire:	ROUARD Gérard rue St Jean, 10 5362 - Achet
Naisseur:	ROUARD Gérard
Robe	Blanc
Boucle saumon	BE 264978930
Race	Blanc Bleu Belge

	NOTES PARTIELLES DE LA MERE	
	MERE A TX 16/06/2022	DERNIERE COTATION 16/06/2022
Taille	93	93
Musculature	86	86
Type viande	85	85
Aplombs	94	94
Apparence générale	75	75
NOTE FINALE	87	87

CROISSANCE	PERFORMANCES DU VEAU		
	POIDS	TAILLE	NORME
7 mois	270 kg	100 cm	
13 mois	542 kg	123 cm	+4

	de 8 à 11 mois	de 7 à 13 mois
Croissance	1.282 kg	1.486 kg
Efficacité	3.9 kg	0 kg

Valeur bouchère à 13 mois	2319 €
Périmètre scrotal à 13 mois	31 cm
Prix au kg sur pied (16/06/2023)	4.29 €



	PERE		MERE	
	INDEX	R2	INDEX	R2
Date de l'index	01/06/2023		01/06/2023	
Longueur gestation	96	99	90	58
Poids (naiss.)	95	98	88	48
Conformation (naiss.)	92	94	85	27
Mortalité (naiss.)	90	66		
Poids à 14 mois	105	94	99	36
Taille à 14 mois	95	96	109	43
Conformation à 14 mois	106	97	89	41
Carcasse Mâle	92	95	106	31
Carcasse Femelle			102	26
Taille	96	94	112	37
Apparence générale	102	92	94	38
Musculature	105	93	93	38
Type de viande	104	90	95	37
Note finale	105	89	100	36



Commentaire

JUVENTUS DE L'ECLUSE [Blanc]	JACINTHE NEUVE COUR [Blanc]	FAKIR DE L'HEZ KERNAI [Blanc]	HORTENSIA [Noire & Blanche]	RESISTANT D'AU CHENE [Blanc]	AGILE D'ACHET [Bleue & Blanche]	LOTTO VD VLOEIKENSHOEVE [Bleue & Blanche]	BELLADONE D'ACHET [Noire & Blanche]
OCCIDENT DE NEUVE COUR [Blanc]		JUNE [Bleue & Blanche]		GANACHE D'ACHET [Blanc]		FADETTE D'ACHET [Noire & Blanche]	
MARLBORO V STAVELE [Blanc]				JADE D'ACHET [Noire & Blanche]			

Cotations linéaires (veau) 26/06/2023 15 M 6 J

	---	--	-	+	++	+++
Taille						85
Toise : 126 cm Date de toise : 26/06/2023						
Musculature						86.3
Epaule						34
Dessus						28
Fesse profil						39
Fesse arrière						39
Type viande						81.7
Longueur						40
Largeur poitrine						30
Largeur bassin						38
Côte						21 plate
Croupe						21
Queue						21
Aplombs						85
<u>Antérieurs</u>						<u>Postérieurs</u>
Antérieur face devan 27 légèrement panard						Postérieur face derr 21 légèrement cagneux
Paturons ant. profil 25						Paturons pos profil 25
<u>Défauts</u>						<u>Défauts</u>
Déviations antérieures 0						Déviations postérieures 0
Bouleture antérieure 0						Bouleture postérieure 0
Genou fléchi 0						Soufflette au jarret 0
Peau						35
Longueur bassin						39
Ossature						36
Ligne dessus						23
Marche						18
Apparence générale						75
NOTE FINALE						86

DESSERT DU CIRCUIT

Poids et taille au 26/06/2023 : 734 kg | 128 cm (+3)

INFORMATIONS	
Date de naissance:	17/01/2022
Propriétaire:	BURGRAFF Jean-Pierre rue de Somet, 1 5640 - Mettet
Naisseur:	BURGRAFF Jean-Pierre
Robe	Bleue & Blanche
Boucle saumon	BE 964954100
Race	Blanc Bleu Belge

	NOTES PARTIELLES DE LA MERE	
	MERE A TX 10/06/2020	DERNIERE COTATION 16/07/2021
Taille	85	78
Musculature	84	85
Type viande	83	82
Aplombs	96	90
Apparence générale	70	70
NOTE FINALE	85	84

CROISSANCE	PERFORMANCES DU VEAU		
	POIDS	TAILLE	NORME
7 mois	279 kg	104 cm	
13 mois	537 kg	121 cm	+2

	de 8 à 11 mois	de 7 à 13 mois
Croissance	1.597 kg	1.409 kg
Efficacité	3.11 kg	kg

Valeur bouchère à 13 mois	2314 €
Périmètre scrotal à 13 mois	34 cm
Prix au kg sur pied (16/06/2023)	4.31 €



	PERE		MERE	
	01/06/2023		01/06/2023	
Date de l'index	INDEX	R2	INDEX	R2
Longueur gestation	67	97	116	30
Poids (naiss.)	87	94	101	23
Conformation (naiss.)	92	85	88	20
Mortalité (naiss.)				
Poids à 14 mois	100	83	107	24
Taille à 14 mois	94	88	110	30
Conformation à 14 mois	113	89	89	31
Carcasse Mâle			105	15
Carcasse Femelle				
Taille	108	75	107	49
Apparence générale	106	50	88	54
Musculature	105	62	89	56
Type de viande	103	49	91	52
Note finale	113	46	92	46

Commentaire

LANGOUREUX DE FOZ [Noire & Blanche]	FLORA VD PANNEMEERS [Bleue & Blanche]	REDACTEUR DES VOLEES [Bleue & Blanche]	PAMELA DU CIRCUIT [Noire & Blanche]	GAGNEUR DE WIHOGNE [Bleue & Blanche]	FACADE D YVOIR [Blanc]	KING D OCHAIN [Bleue & Blanche]	NICOLE DU SAVARY [Bleue & Blanche]
JANUJAJ VD PANNEMEERS [Noire & Blanche]		USAGEE DU CIRCUIT [Noire & Blanche]		4375 DE SAINT AUBIN [Blanc]		RANCUNE DE SAINT AUBIN [Bleue & Blanche]	
ZEST DU CIRCUIT [Noire & Blanche]				6754 DE SAINT AUBIN [Blanc]			

Cotations linéaires (veau) 26/06/2023 17 M 8 J

	---	--	-	+	++	+++
Taille						83
Toise : 128 cm Date de toise : 26/06/2023						
Musculature						88.5
Epaule						36
Dessus						33
Fesse profil						42
Fesse arrière						39
Type viande						81.7
Longueur						39
Largeur poitrine						27
Largeur bassin						39
Côte						21 <i>plate</i>
Croupe						25
Queue						23
Aplombs						78
<u>Antérieurs</u>						<u>Postérieurs</u>
Antérieur face devant 27 <i>légèrement panard</i>						Postérieur face derr 21 <i>légèrement cagneux</i>
Paturons ant. profil 29 <i>long bas jointé</i>						Paturons pos profil 29 <i>long bas jointé</i>
						Jarret 33 <i>coudé</i>
<u>Défauts</u>						
Déviations antérieures 0						Genou fléchi 0
Bouleture antérieure 0						Déviations postérieures 0
						Bouleture postérieure 0
						Soufflette au jarret 0
Peau						35
Longueur bassin						39
Ossature						32
Ligne dessus						23
Marche						18
Apparence générale						80
NOTE FINALE						86.8

CONCOURS BBB 2023

<i>Date</i>	<i>Lieu</i>	<i>Heure</i>
samedi 1 juillet 2023	<i>Mettet</i>	10h30
samedi 1 juillet 2023	<i>Perwez</i>	10h30
dimanche 2 juillet 2023	<i>Hollogne</i>	9h30
mercredi 5 juillet 2023	<i>Criée CSB</i>	14h00
dimanche 9 juillet 2023	<i>Clavier</i>	10h30
mercredi 12 juillet 2023	<i>Hérock</i>	10h30
<i>samedi 29 juillet 2023</i>	<i>Nat. Libramont</i>	<i>10h30</i>
samedi 26 août 2023	Frasnes-lez-Couvin	10h30
samedi 2 septembre 2023	Naomé	10h30
dimanche 10 septembre 2023	Etalle	10h30
samedi 16 septembre 2023	Chimay	10h30
dimanche 24 septembre 2023	Bastogne	10h30
samedi 30 septembre 2023	Libramont	10h30
samedi 28 octobre 2023	Prov. Libramont	19h00

VOTRE COOPÉRATIVE WALLONNE D'ALIMENTS COMPOSÉS



LE TOP DU LAIT PROUVE SA DIFFÉRENCE !

DES TECHNICIENS AGRICOLES COMPÉTENTS



SCAR

une équipe à vos côtés

www.scar.be RUE DES MARTYRS 23 - 4650 HERVE - TEL. 087 67 89 99





"Nous empruntons la terre
à nos enfants"



Euroclim[®]

*Consommons une viande bovine
d'excellente qualité nutritionnelle produit
de façon respectueuse de l'environnement*



1. La formulation de la gamme est établie à partir de matières premières d'origine européenne. Gamme **Euroclim**.
2. L'utilisation de la graine de lin extrudée permet de diminuer la production de méthane (-30 %).
3. La qualité de la viande est supérieure. La teneur en Oméga-3 est augmentée (par la consommation de graines de lin).



checking
for you

- ✓ 5 stations d'essai DUMOULIN
- ✓ 20.000 mesures en bovin viande
- ✓ 1.000 animaux testés

