

16 novembren 2022



SERVICE
BOVIN
VIANDE





"Nous empruntons la terre
à nos enfants"



Euroclim[®]

*Consommons une viande bovine
d'excellente qualité nutritionnelle produit
de façon respectueuse de l'environnement*



1. La formulation de la gamme est établie à partir de matières premières d'origine européenne. Gamme **Euroclim**.
2. L'utilisation de la graine de lin extrudée permet de diminuer la production de méthane (~30 %).
3. La qualité de la viande est supérieure. La teneur en Oméga-3 est augmentée (par la consommation de graines de lin).



checking
for you

- ✓ 5 stations d'essai DUMOULIN
- ✓ 20.000 mesures en bovin viande
- ✓ 1.000 animaux testés





Possibilités de paiement :

Vous êtes intéressés par un des reproducteurs mis en vente lors de notre criée, voici les différentes possibilités de paiement qui s'offrent à vous.

1) *Par chèque*

=> Montant illimité.

2) *Par Bancontact/ Mister Cash*

=> montant limité à 2 000€.



Toutefois, il vous suffit d'avertir votre banque qui autorisera un paiement d'une somme supérieur à 2 000€.

3) *En liquide*

=> montant limité à 3 000€.

4) *Versement sur le compte*

Attention : les cartes de crédit ne sont pas acceptées.

Betalingsmogelijkheden :

Indien u geïnteresseerd bent in een stier op onze veiling, vindt u hieronder de verschillende betalingsmogelijkheden :

1) *Per cheque*

=> Onbeperkt bedrag.

2) *Bancontact/ Mister Cash*

=> Beperkt tot een bedrag van 2 000€.



Indien het bedrag hoger is dan 2000€, kunt u bij uw bank hiervoor een aanvraag indienen, waardoor een betaling hoger dan 2000€ mogelijk gemaakt wordt.

3) *Cash*

=> Beperkt tot 3 000€.

4) *Bankstorting*

Opgelet : betaling via creditcard wordt niet aanvaard (b.v. Visa)



awé asbl / Centre de Sélection Bovine

rue des Champs Elysées 12 / B-5590 Ciney / Tél. : 083 23 16 51 / Fax : 083 23 16 59

E-mail : smarchal@awenet.be / www.awenet.be / TVA : BE-479-153-274 / Cpt Banc. : BE 34 3601 0123 7690

**REGLEMENT DE LA VENTE AUX ENCHERES PUBLIQUES
DE TAUREAUX BLANC-BLEU BELGE.**

1. Les taureaux mis en vente sont inscrits au Herd-Book Blanc Bleu Belge et possèdent le pedigree officiel avec une confirmation des origines paternelles et maternelles. Toutefois, il n'est pas classé en catégorie officielle HB. Cette classification pourra être obtenue sur place à la demande expresse formulée par le propriétaire à un représentant officiel du Herd-Book.
2. Sur le plan sanitaire, tous les taureaux mis en vente présentent un état de santé optimal. Ils sont officiellement indemnes de Brucellose, Tuberculose et de Leucose (Attestation B4,T3,L3) et sont indemnes d'IBR (statut I4 du CSB) Leur statut vis-à-vis des tares DMC 1, DMC 2, SQT 1, SQT 2, NANISME, HAMARTOME, ARTHROGRYPOSE, GESTATION PROLONGEE et SNAPC4 sont négatifs. Quant aux statuts relatifs aux autres tares, ils sont déterminés si le propriétaire du taureau en a fait la demande.
Le tractus génital externe ainsi que la qualité de la semence ont été contrôlés et jugés conformes à l'usage du taureau pour la monte naturelle.
De plus, ils sont vaccinés contre le virus respiratoire syncytial (RSB).
Il est entendu que l'awé asbl s'exonère de toute garantie de vices ou maladies non-repris dans la législation relative aux vices rédhibitoires.
3. La vente est effectuée par la formule « les enchères publiques » le prix de départ sera fixé par le vendeur et les enchères commenceront à ce prix : le prix minimal étant de 3 300,00 € (trois mille trois cents Euros) ou 2.200,00 € pour le type Mixte (deux mille deux cents Euros). Ce prix minimal sera d'application, sauf information contraire du vendeur. Le candidat acheteur doit se manifester à l'appel du crieur, en levant la main, par hausses ainsi réparties :
**De 3.300 à 5.000 euros : enchères de 100 euros ou plus,
De 5.000 à 10.000 euros, enchères de 200 euros ou plus,
De 10.000 euros jusqu'au prix d'adjudication définitif : enchères de 500 euros ou plus.**
LE TOUT RESTANT A L'APPRECIATION DU CRIEUR.
Un animal est adjudgé par le crieur au montant de la dernière offre.
4. Les animaux sont présentés individuellement dans l'ordre choisi par l'organisateur.
5. Un second tour d'enchères sera organisé pour les taureaux qui n'ont pas eu de surenchère sur le montant de départ. Ce second tour sera une criée dégressive. Les enchères commenceront à 3500,00 € pour les taureaux de type Viande et 2.500,00 € pour les taureaux de type Mixte, et descendront progressivement par paliers de 100,00 € jusqu'au montant de la mise à prix de départ ; le premier acquéreur qui lèvera la main se verra adjudger l'animal. Au cas où deux acheteurs enchériraient en même temps au même prix, le crieur les départagera en relevant la mise.
Si l'animal ne trouve pas acquéreur, il sera définitivement retiré.
6. Le montant de l'adjudication est censé inclure la T.V.A. due en Belgique. Une facture ou un bordereau d'achat sera établi dans ce sens suivant la qualité d'assujetti des personnes en présence. Les frais éventuels de transport, douane, T.V.A. y afférents et autres sont à charge de l'acheteur.
7. Les frais de vente suivants sont exigés :
- 7 % soumis à TVA de la valeur adjudgée **à charge de l'acheteur.**
- 4 % soumis à TVA **à charge du vendeur et ceci sur la valeur adjudgée OU sur le montant de la mise à prix s'il est supérieur à 3.300 euros et que l'animal n'a pas été adjudgé.**
Cependant, pour les acheteurs étrangers, ces frais s'élèvent à 12 % de l'offre auxquels s'ajoutent tous les frais additionnels à la demande de l'acheteur (par ex. examens sanitaires complémentaires suivant législation en vigueur, contrôle de congélation, frais de transport, frais d'hébergement après criée jusqu'à la sortie définitive...)
8. L'acheteur est invité, dès l'adjudication de l'animal, à signer le contrat d'achat qui lui sera présenté par un des agents du Centre se trouvant sur place.
Le paiement aura lieu immédiatement soit en espèces, soit au moyen de chèques bancaires.
En tout état de cause, l'animal ne pourra quitter le site du CSB, que si le paiement a été effectué.
9. L'acheteur devient propriétaire et responsable du taureau à la signature du contrat d'achat.
Il peut reprendre son taureau le jour même ou le laisser. Dans ce cas, le taureau est assuré jusqu'à son départ (pour une période maximale de 7 jours à dater de la criée) à concurrence du montant d'adjudication pour une valeur maximale de 3700€. Une prime de 25€ (vingt-cinq euros) d'assurance est alors automatiquement facturée sur le contrat d'achat.
Toutefois si la valeur d'adjudication est supérieure à 3700€, l'acheteur peut toujours compenser la différence en prenant une assurance complémentaire via son courtier d'assurance. Une cotisation de 7,50€ (sept euros cinquante) par jour de présence à dater de la criée jusqu'à son enlèvement du CSB sera facturée en plus à la sortie du taureau, et ce pour couvrir les frais de pension des animaux et d'assurance journalière complémentaires.

*Patrick MAYERES
Directeur des Services aux éleveurs*

**REGLEMENT VOOR DE OPENBARE VEILING VAN STIEREN
VAN HET BELGISCH WITBLAUW-RAS.**

1. De stieren die te koop worden aangeboden, zijn ingeschreven in het Belgisch Witblauw stamboek en bezitten de officiële stamboom met een bevestiging van de afkomst langs vaders-en moederskant.
2. Alle stieren die te koop worden aangeboden, bevinden zich bovendien in een optimale staat van gezondheid. Ze zijn officieel vrij van brucellose, tuberculose en leukose (attest B4 ,T3,L3) en zijn tevens IBR-vrij (statuut I4 van het centrum voor Rundveeselectie).
Ze hebben een negatief statuut, voor volgende gebreken: DMC 1, DMC 2, SQT 1, SQT 2, DWERGGROEI, HAMARTOMA, OVERDRACHT OF VERLENGDE DRACHT, ARTHROGRYPOSIS en SNAP C4 gen. De andere gebreken worden bepaald indien de eigenaar van de stier het vraagt.
Het uitwendige voortplantingsorgaan en de kwaliteit van het sperma zijn gecontroleerd en voldoen aan het gebruik van de stier voor het natuurlijke dekken.
Daarnaast zijn ze ook gevaccineerd tegen het respiratoir syncytiaal virus (RSB). Uiteraard wordt het Centrum voor Rundveeselectie ontheven van iedere waarborg voor gekregen of ziekten die niet opgenomen zijn in de wetgeving betreffende koopverplichtingen gekregen.
3. De verkoop verloopt volgens de formule van “openbare veiling”. De startprijs wordt door de verkoper vastgelegd en de veiling begint aan deze prijs: de minimumprijs hierbij bedraagt 3300€ (drieduizend drie honderd euros) voor de vleestype of 2200 € (twee duizend twee honderd euros) voor de tweedoeltype.
De kandidaat-koper moet zich bij oproep van de veilingmeester uiten door zijn hand op te steken.
De veiling geschiedt bij opbod volgens onderstaand schema:

***Van 3.300 tot 5.000 euros: met 100 euros of meer omhoog,
Van 5.000 tot 10.000 euros: met 200 euros of meer omhoog,
Van 10.000 euros tot definitieve verkoopprijs: met 500 euros of meer omhoog.
Alles wordt overgelaten aan het oordeel van de veilingmeester.***

Een dier wordt door de afroeper toegewezen aan het bedrag van het laatste bod.
4. De dieren worden individueel voorgesteld in de volgorde gekozen door de inrichter.
5. Er wordt een tweede veilingronde georganiseerd voor de stieren **DIE GEEN AANBOD HEBBEN GEHAD OP HET BEDRAG VAN HUN INZET**. Deze tweede ronde verloopt volgens aflopende afroeping: de veiling begint bij 3500 € (drieduizend vijfhonderd euros) voor de vleestype of 2500 € (twee duizend vijfhonderd euros) voor de tweedoeltype en daalt geleidelijk in trappen van 100 € tot het bedrag van de inzet van vertrek. De eerste koper die de hand opsteekt, krijgt het dier toegewezen. Indien twee kopers tegelijk aan hetzelfde bedrag een bod doen, zal de afroeper een beslissing treffend door het bod te verhogen.
6. Het verkoopbedrag van de veiling wordt geacht de in België verschuldigde BTW te omvatten. Er zal een factuur of een aankoopbon in deze zin worden opgesteld naargelang van de hoedanigheid van belastingplichtige van de aanwezige personen. Eventuele kosten voor transport, douane, desbetreffende BTW en andere vallen ten laste van de koper.
7. De volgende verkoopkosten worden gevoerd :
7 % + BTW van de toegewezen waarde zijn ten laste **van de koper**
4 % + BTW **van de verkoopwaarde OF van de inzetprijs indien hoger dan 3.300 euros en indien het dier niet verkocht is, zijn ten laste van de verkoper.**
Voor buitenlandse kopers bedragen deze kosten evenwel 12 % van het bod, met daarbij nog alle bijkomende kosten (bijv. Voor gezondheidseisenonderzoeken, voor controle van invriezing en stamboom, voor transport, voor huisvesting)..
8. Zodra het dier is toegewezen, wordt de koper verzocht zijn handtekening te plaatsen onder het koopcontract dat hem zal worden voorgelegd door één van de ter plaatse aanwezige beambten van het Centrum. De betaling vindt onmiddellijk plaats, hetzij via bankcheques.
9. De koper wordt eigenaar en verantwoordelijk voor de stier zodra de koopovereenkomst is ondertekend.
Hij kan zijn stier op die dag meenemen of het laten. In dit geval wordt de stier verzekerd tot zijn vertrek (voor een periode van maximaal 7 dagen vanaf de veiling) tegen het bedrag van de veilingverkoop voor een maximale waarde van 3700 €. Een premie van 25 € (vijfentwintig euro's) verzekering wordt dan automatisch gerekend op de koopovereenkomst. Nochtans als de waarde van de veilingverkoop boven de 3700 € is, kan de koper steeds het verschil compenseren bij het nemen van een aanvullende verzekering bij zijn assurantiemakelaar. Een contributie van 7,50€ (zeven euro's vijftig) per dag van aanwezigheid vanaf de datum van de veiling tot zijn verwijderen van RSC zal in rekening worden gebracht in aanvulling op de uitrit van de stier, en die om de kosten van het pension en van de bijkomende dagelijkse verzekering voor de stieren te dekken.

*Patrick MAYERES
Dienst Directeur Eleveo*

AUKTIONSBESTIMMUNGEN
WEIß-BLAUE ZUCHTBULLEN.

1. Die zur Auktion angemeldeten Bullen sind zum Belgischen Weiß-blauen Herdbuch eingetragen und haben das offizielle Pedigree mit Bestätigung der Vaters- und Muttersabstammung. Jedoch sind die Bullen in offizieller HB Kategorie nicht rankiert. Diese Rankierung kann an Ort und Stelle auf ausdrückliche Anfrage des Eigentümers zu einem offiziellen Vertreter des Herdbuchs empfangen werden.
2. Die zum Verkauf angebotenen Bullen sind optimal gesund. Sie sind für Bruzellose, Tuberkulose und Leukose offiziell negativ getestet (B4, T3, L3 Bescheinigung) und sind IBR frei (I4 Status vom CSB).
Ihr Status für Vorbelastungen DMC 1, DMC 2, SQT 1, SQT 2, ZWERGUCHS, HAMARTOM, HARTHROGRYPOSIS, GP und SNAPC4 ist negativ. Ihr Status für die anderen Vorbelastungen ist gemeldet, wenn der Eigentümer von dem Bullen es gefordert hat.
Der äußere Genitaltrakt und die Spermaqualität sind überprüft und übereinstimmend mit dem Gebrauch des Bullen für Natursprung beurteilt worden.
Dazu sind die Bullen gegen RSB geimpft.
Es wird vereinbart dass AWE G.o.E. keine Garantie gibt bezüglich Fehler bzw Krankheiten, die in der Gesetzgebung über Sachmangel nicht gemeldet sind.
3. Der Verkauf wird durch die Formel « Auktion » erledigt. Der Einsatzpreis wird durch den Verkäufer festgesetzt und die Angebote beginnen zu diesem Preis. Der Mindestpreis beträgt 3 300,00 € oder 2.200,00 € für Doppelenderbullen. Dieser Mindestpreis wird gültig sein, wenn der Verkäufer keine Gegeninformation gibt.
Der Einkaufskandidat soll sich zum Anruf des Händlers durch eine gehobene Hand äußern. Die Preiserhebungen sind als folgt geteilt:
Von 3.300 bis 5.000 euros: Gebote von 100 euros oder mehr,
Von 5.000 bis 10.000 euros: Gebote von 200 euros oder mehr,
Von 10.000 euros bis zum definitivem Zuschlagspreis : Gebote von 500 euros oder mehr.
Alles wird zur Beurteilung des Händlers gelassen.
Ein Tier wird durch den Auktionsleiter zum Betrag des letzten Angebots zugeschlagen.
4. Tiere werden individuell vorgestellt, in der vom Organisatoren gewählten Reihenfolge.
5. Falls kein Angebot in der ersten Runde gemacht wird, wird das Tier in der zweiten Runde erneut angesetzt. Diese zweite Runde wird eine degressive Auktion sein. Die Gebote starten zu 3500,00€ und gehen strittweise durch Abnahmen von 100,00€ bis zum Mindestpreis ab. Dem ersten Kandidat, der die Hand erhebt, wird das Tier zugeschlagen worden. Falls zwei Einkäufer gleichzeitig zum selben Preis anbieten wird der Auktionsleiter durch ein höheres Angebot zwischen ihnen entscheiden. Falls das Tier nicht gekauft wird wird dieses definitiv ausgezogen.
6. Der Zuschlagpreis versteht sich einschließlich MWS. Eine Rechnung bzw ein Kaufbeleg wird in diesem Sinne je nach dem MWS-Status der anwesenden Personen erledigt worden. Die möglichen Transport- und Zolllkosten, MWS und andere Kosten sind von dem Einkäufer zu bezahlen.
7. Folgende Verkaufskosten werden verlangen :
- 7 % MWS-**pflichtig der zugeschlagenen Wert müssen von dem Einkäufer bezahlt werden.**
- 4 % unterliegen der MwSt **von dem Verkäufer bezahlt werden auf dem Zuschlagswert ODER auf der Preisfestsetzung, wenn diese höher als 3.300 euros beträgt und wenn das Tier nicht verkauft ist .**
Für die **ausländischen Einkäufer** betragen jedoch diese Gebühren 12% des Angebots + alle zusätzliche Kosten auf Anfrage des Einkäufers (z.B. zusätzliche Sanitärprüfungen gemäß Gesetzgebung, Gefrierenkontrolle, transportkosten, Unterbringungskosten nach der Auktion bis zum definitiven Ausgehen...)
8. Der Käufer muss sofort nach erfolgtem Zuschlag das Einkaufsformular, das ihm von dem Beauftragten der Auktionsleitung gegeben wird, unterschreiben. Der Käufer hat bei der Kasse der Auktion direkt nach dem Zuschlag den Kaufpreis zu zahlen, entweder bar oder mit Bankscheck.
Auf jedem Fall darf das Tier die CSB erst verlassen, wann die Zahlung gemacht worden ist.
9. Der Käufer wird der Eigentümer des Stieres und ist verantwortlich für ihn ab der Unterschrift des Kaufsvertrags. Er kann den Stier an demselben Tag mitnehmen oder nicht. In diesem Fall ist der Stier versichert bis zu seiner Abfahrt für den Betrag der Auktion (höchstens für einen Zeitraum von 7 Tagen von der versteigerung). Eine Prämie von 25 € (fünfundzwanzig Euro) Versicherung wird automatisch auf den Kaufvertrag gerechnet. Jedoch wenn der Wert der Auktion höher als 3700 € ist, kann der Käufer immer den Unterschied ausgleichen beim Nehmen eine zusätzliche Versicherung bei seinem Versicherungsmakler. Ein Beitrag von 7,50 € (sieben Euro fünfzig) pro Taag von Anwesenheit vom Tag der Auktion an bis seiner Abfuhr von CSB wird zusätzlich gerechnet, wenn der Stier CSB verläßt, und es ist, um die Kosten von der Pension der Stieren und von zusätzlicher täglicher Versicherung zu bezahlen.

Patrick MAYERES
Directeur Services Eleveo

RULES FOR BELGIAN BLUE BULL'S AUCTIONS.

1. The bulls offered for sale are registered in the Belgian Blue Beef Herd Book and have official pedigree with confirmation of their paternal and material origins.
2. All the bulls offered for sale are in an excellent state of health. They are officially free of brucellosis, tuberculosis and leucosis (B4, T3 and L3 certification), and are free of IBR (selection centre status I4). They are DMC 1, DMC 2, SQT 1, SQT 2, NANISM, HAMARTOMA, HARTHROGRYPOSIS, GP and SNAPC4 negative. Their status regarding the other defects like LONG GESTATION, is mentioned if the owner of the bull has asked for it.

The external genital tract and the sperm quality have been checked and considered in accordance with the use of the bull for natural service.

Moreover they are vaccinated against bovine syncytial respiratory (BSR) virus.

However, the Selection Centre cannot be held liable for any defects or illnesses not included in the relevant legislation concerning latent defects.

3. Sale is by public auction. The initial bidding price is set by the auctioneer, with a minimum of € 3300 for the meaty type animals and 2200 € (two thousand euros two hundreds) for the dual purpose type animals. The potential buyer has to show himself at the seller's call by raising the hand. The price increases are set like follows:

From 3.300 to 5.000 euros: bidding of 100 euros or more,

From 5.000 to 10.000 euros: bidding of 200 euros or more,

From 10.000 euros to the definitive selling price: bidding of 500 euros or more.

The final decision is left to the auctioneer.

The animal is knocked down by the auctioneer at the amount of the last bid.

4. The animals are presented for sale individually, in the order chosen by the organiser.
5. A second round of bidding will be held for all bulls for which there have not been any bids at the starting price. This second round will be by bidding down, with the price starting at €3500 for the meaty type animals and €2500 for the dual purpose type animals and descending to the amount of the initial bidding price in steps of €100; the animal is sold to the first person to bid. If two buyers bid at the same time, the auctioneer raises the price again until one drops out.
6. The auction price is inclusive of Belgian VAT. An invoice or bill for sale will be issued to this effect, depending on the tax status of the buyer. All costs for transport, customs duties, VAT etc... are payable by the buyer.
7. The following sales costs are imposed :
7% of the auction price + VAT, **payable by the buyer.**
4 % subjected to **VAT payable by the seller on the sale amount OR on the amount of the upset price if higher than 3.300 euros an if the animal is not sold.**
However, for foreign buyers these costs amount to 12 % of the auction price, plus all additional costs (e.g. veterinary examinations, deppfreeze sperm tests, pedigree tests, transport, stallage etc.)
8. As soon as the animal has been knocked down, the buyer is invited to sign the purchase contract that will be presented to him by one of the officials at the centre. Payment must be made immediately, either in cash or by cheque drawn on a bank.
9. The buyer becomes the owner of the bull and is responsible for it at the signing of the sales contract. He can take his bull the same day or leave it. In this case the bull is insured until his departure for the amount of the sale by auction (for a maximum period of 7 days from the auction) for a maximum value of 3700€. A premium of 25 € (twenty-five euros) of insurance is invoice automatically on the purchase contract. However if the value of the sale by auction is higher than 3700 € the buyer can always compensate this difference by taking a complementary insurance via his insurance broker. A contribution of 7,50 € (seven euros fifty) per day of attendance from the day of the auction until its removal of BSC will be invoiced in addition when the bull leaves the BSC, and this in order to cover the costs of bulls' pension and of additional daily insurance.

*Patrick MAYERES
Department manager Eleveo*

SALE FOR EXPORT

CHARGES 12 %

IN ADDITION TO THESE CHARGES, WIL BE INVOICED

1. THE DIFFERENT MEDICAL TESTS REQUIRED BY THE VETERINARY OFFICER OF THE COUNTRY OF DESTINATION.
2. THE STAYING COSTS FROM THE AUCTION TO THE DEPARTURE OF THE ANIMAL (7.50 EUROS DAILY).
3. THE INSURANCE COSTS PAYED BY THE NEW OWNER.

WITH REGARD TO THE EXPORT SALES, **THE PAYMENT OF THE PRICE AND CHARGES** (12 % of price) HAS TO BE MADE BY MEANS OF CHEQUE, **THE DAY OF THE AUCTION.**

IN ORDER TO AVOID ANY CONSTESTATION ABOUT THE EXCHANGE THE PAYMENT WILL BE MADE IN EUROS.

CRIEE DU 16 NOVEMBRE 2022 VEILING VAN 16 NOVEMBER 2022

Commission de triage pour cette criée :

Commissie van deskundigen voor deze veiling :

MM. Xavier BAUDOUIN

Pol BERNARD

Classificateurs :

Beoordelaars :

MM. Benoit CREVITS

J.Marc GUISSARD

COTATION LINEAIRE / LINEAIRE BEOORDELING

Longueur / Lengte
Largeur poitrine / Borstbreedte
Largeur bassin / Bekkenbreedte
Epaule / Schouder

Dessus / Bovenhand

Côte / Rib
Croupe / Kruis
Long. Bassin / Bekkenlengte
Queue / Staart
Fesse profil / Dijen zijaan
Fesse arrière / Dijen Achteraan

Ossature / Beenwerk
Epaule ossature / schouderbeenwerk
Ligne dessus / Ruglijn
Antér.face Devant/Voorbenen
Vooraanzicht
Patur.anté.profil / Voorkoten zijaanzicht
Poste.face arrière./Achterbenen
Achteraanzicht
Patur.post. profil / Achterkoten
Zijaanzicht
Jarret / Sprong gewicht
Marche / Gang
Peau / Huid
Taille / Gestalte
Embonpoint / Conditie

Court / Kort
Etroit / Smal
Etroit / Smal
Peu musclé / Weinig
bespied
Peu musclé / Weinig
bespied
Plat / Plat
Horizontal / Horizontaal
Court / Kort
Noyé / Diep
Droit / Recht
Peu rebon. / Weinig
uitpuilend
Gros / Dik
Saillant / Boegig
Concave / Concaaf
Cagneux/o-benig

Dr. jointé/Kort gekoot
Cagneux / o-benig

Dr.jointé / Kort gekoot

Droit / Recht
Difficile / moeilijk
Epais / Dik
Petit / Klein

Long / Lang
Large / Breed
Large / Breed
Fort mus. / Sterk bespied

Fort mus. / Sterk bespied

Rond / Rond
Incliné / Sterk hellend
Long / Lang
Dégagé / hoog ingeplant
Rond / Gerond
Très rebon. / Sterk
uitpuilend
Fin / Fijn
Effacé / Gesloten
Convex
Panard / X-benig

L.jointé / Lang gekoot
Panard / X-benig

L.jointé / Lang gekoot

Coudé /Krom
Facile / Gemakkelijk
Fin / Fijn
Haut / Groot

<u>Note partielle</u>	<u>Deelbeoordeling</u>
Taille	Gestalte
Musculature	Bespiering
Type viande	Vlees type
Aplombs	Beenwerk
Appar. générale	Algemeen Voorkomen
Note finale	Eindebeoordeling

<u>Mère à taureau</u>	<u>Stiermoeder</u>
75	75
84	84
79 ou	79 of
82	82
<i>si classifiée après 01/05/10 als beoordeling na 01/05/10</i>	
80	80
70	70

Défait/Gebreken

Déviat. Antér./Afwijking Voorbenen
Boulet. Antér./Afwijking Voorbenen
Genou fléchi/Gebogen knie
Déviat. Postér./Afwijking Achterbenen
Boulet postér./Overkoting Achterbenen
Souflette / Souflette

Taille 1ère cat./ Gestalte 1categ.

13 mois	119 cm
14 mois	121 cm
15 mois	122 cm
16 mois	123 cm
17 mois	125 cm
18 mois	126 cm
19 mois	127 cm
20 mois	128 cm

CAVEBO

Poids et taille au 07/11/2022 : 716 kg | 129 cm (+6)

INFORMATIONS	
Date de naissance:	04/07/2021
Propriétaire:	DEJONGHE Jacques Rue Elie Belenger, 71 7350 - Thulin
Naisseur:	DEJONGHE Jacques
Robe	Bleue & Blanche
Boucle saumon	BE 364778587
Race	Blanc Bleu Belge

	NOTES PARTIELLES DE LA MERE	
	MERE A TX 20/08/2019	DERNIERE COTATION 20/08/2019
Taille	75	75
Musculature	88	88
Type viande	84	84
Aplombs	82	82
Apparence générale	75	75
NOTE FINALE	86	86

CROISSANCE	PERFORMANCES DU VEAU		
	POIDS	TAILLE	NORME
7 mois	314 kg	107 cm	
13 mois	610 kg	123 cm	+4

	de 8 à 11 mois	de 7 à 13 mois
Croissance	1739 kg	1617 kg
Efficacité	36 kg	kg

Valeur bouchère à 13 mois	2580 €
Périmètre scrotal à 13 mois	34 cm
Prix au kg sur pied (28/10/2022)	423 €



	PERE		MERE	
	INDEX	R2	INDEX	R2
Date de l'index	01/10/2022		01/10/2022	
Longueur gestation	106	99	97	53
Poids (naiss.)	94	99	96	44
Conformation (naiss.)	78	97	90	34
Mortalité (naiss.)	96	87		
Poids à 14 mois	97	98	111	36
Taille à 14 mois	112	99	106	43
Conformation à 14 mois	105	99	95	40
Carcasse Mâle	111	98	99	37
Carcasse Femelle	117	97	97	36
Taille	115	98	91	54
Apparence générale	105	98	98	55
Musculature	103	99	100	56
Type de viande	107	98	95	53
Note finale	114	98	92	50

				Commentaire			
IMPERIAL DE L'ECLUSE [Noire & Blanche]	ORAGEUSE ET. DU FOND DE BOIS [Blanc]	OBUS DE SOMME [Blanc]	ABATTUE DU PONT DE MESSE [Bleue & Blanche]	JACKPOT 9831 ET TER REYBROECK [Bleue & Blanche]	INSULINE DE DESSOUS LA VILLE [Blanc]	ADAJIO DE BRAY [Noire & Blanche]	LADY DE VILLEROUX [Blanc]
ATTRIBUT DU FOND DE BOIS [Bleue & Blanche]		DECENCE DU PONT DE MESSE [Blanc]		TITANE DE DESSOUS LA VILLE [Blanc]		OPALE DE VILLEROUX [Bleue & Blanche]	
GLAIEUL DU PONT DE MESSE [Bleue & Blanche]				REBECCA [Blanc]			

Cotations linéaires (veau) 07/11/2022 16 M 4 J						
	---	--	-	+	++	+++
Taille	<div><div></div></div>					90
Toise : 129 cm Date de toise : 07/11/2022						
Musculature	<div><div></div></div>					85.2
Epaule	<div><div></div></div>					34
Dessus	<div><div></div></div>					27
Fesse profil	<div><div></div></div>					38
Fesse arrière	<div><div></div></div>					37
Type viande	<div><div></div></div>					82.4
Longueur	<div><div></div></div>					42
Largeur poitrine	<div><div></div></div>					28
Largeur bassin	<div><div></div></div>					37
Côte	<div><div></div></div>					20 plate
Croupe	<div><div></div></div>					25
Queue	<div><div></div></div>					25
Aplombs	<div><div></div></div>					90
Antérieurs						Postérieurs
Antérieur face devan 27	légèrement panard		Epaule : ossature 25		Postérieur face derr 21 légèrement cagneux	
Paturons ant. profil 25					Paturons pos profil 27 légèrement long bas jointé	
					Jarret 23 tendance droit	
Défauts	Déviation antérieure 0		Genou fléchi 0		Bouleture postér. 0	
	Bouleture antérieure 0		Déviation postér. 0		Soufflette au jarret 0	
Peau	<div><div></div></div>					30
Longueur bassin	<div><div></div></div>					41
Ossature	<div><div></div></div>					36
Ligne dessus	<div><div></div></div>					25
Marche	<div><div></div></div>					20
Apparence générale	<div><div></div></div>					70
NOTE FINALE	<div><div></div></div>					86.1

ENTEND DE L'ARC-EN-CIEL

Poids et taille au 07/11/2022 : 660 kg | 129 cm (+7)

INFORMATIONS	
Date de naissance:	02/08/2021
Propriétaire:	MARON Alphonse rue des Blanches Pierres 13 6680 - Tillet
Naisseur:	MARON Alphonse
Robe	Bleue & Blanche
Boucle saumon	BE 064645077
Race	Blanc Bleu Belge

	NOTES PARTIELLES DE LA MERE	
	MERE A TX 27/11/2018	DERNIERE COTATION 27/11/2018
Taille	80	80
Musculature	86	86
Type viande	84	84
Aplombs	94	94
Apparence générale	75	75
NOTE FINALE	86	86

CROISSANCE	PERFORMANCES DU VEAU		
	POIDS	TAILLE	NORME
7 mois	288 kg	107 cm	
13 mois	582 kg	127 cm	+8

	de 8 à 11 mois	de 7 à 13 mois
Croissance	1978 kg	1606 kg
Efficacité	3.22 kg	kg

Valeur bouchère à 13 mois	2453 €
Périmètre scrotal à 13 mois	31 cm
Prix au kg sur pied (28/10/2022)	4.21 €



	PERE		MERE	
	INDEX	R2	INDEX	R2
Date de l'index			01/10/2022	
Longueur gestation			112	19
Poids (naiss.)			101	16
Conformation (naiss.)				
Mortalité (naiss.)				
Poids à 14 mois			91	49
Taille à 14 mois			93	53
Conformation à 14 mois			105	59
Carcasse Mâle			106	19
Carcasse Femelle			93	20
Taille			107	53
Apparence générale			96	55
Musculature			96	56
Type de viande			99	52
Note finale			97	47

				Commentaire			
JACKPOT 9831 ET TER REYBROECK [Bleue & Blanche]	INSULINE DE DESSOUS LA VILLE [Blanc]	JUDICIEUX DE DESSOUS LA VILLE [Blanc]	JUGEE DE DESSOUS LA VILLE [Bleue & Blanche]	FRINGANT ET DE BIOURGE [Blanc]	IBERIQUE DE BIOURGE [Blanc]	LIMON DE LA LONGUE ROYE [Noire & Blanche]	IDOLE DE L'ARC-EN-CIEL [Bleue & Blanche]
TITANE DE DESSOUS LA VILLE [Blanc]		6601 DE DESSOUS LA VILLE [Blanc]		OURSON DE BIOURGE [Blanc]		OPULENTE DE L'ARC-EN-CIEL [Bleue & Blanche]	
SEDUCTEUR DE DESSOUS LA VILLE [Blanc]				TRESSE DE L'ARC-EN-CIEL [Bleue & Blanche]			

Cotations linéaires (veau) 07/11/2022 15 M 6 J						
	---	--	-	+	++	+++
Taille	<div><div></div></div>					93
Toise : 129 cm Date de toise : 07/11/2022						
Musculature	<div><div></div></div>					83.5
Epaule	<div><div></div></div>					32
Dessus	<div><div></div></div>					21
Fesse profil	<div><div></div></div>					38
Fesse arrière	<div><div></div></div>					36
Type viande	<div><div></div></div>					80.9
Longueur	<div><div></div></div>					44
Largeur poitrine	<div><div></div></div>					25
Largeur bassin	<div><div></div></div>					36
Côte	<div><div></div></div>					18 plate
Croupe	<div><div></div></div>					27
Queue	<div><div></div></div>					18
Aplombs	<div><div></div></div>					74
Antérieurs						Postérieurs
Antérieur face devan 27 légèrement panard	Epaule : ossature 25					Postérieur face derr 19 cagneux
Paturons ant. profil 25						Paturons pos profil 25
						Jarret 33 coudé
Défauts	Déviation antérieure 0					Genou fléchi 0
	Bouleture antérieure 0					Déviation postér. 0
						Bouleture postér. 5
						Soufflette au jarret 5
Peau	<div><div></div></div>					25
Longueur bassin	<div><div></div></div>					43
Ossature	<div><div></div></div>					38
Ligne dessus	<div><div></div></div>					25
Marche	<div><div></div></div>					18
Apparence générale	<div><div></div></div>					65
NOTE FINALE	<div><div></div></div>					84.2

PETILLANT DU TORDOIR

Poids et taille au 07/11/2022 : 576 kg | 123 cm (+1)



INFORMATIONS	
Date de naissance:	05/08/2021
Propriétaire:	LECAS Dominique rue du Tordoir, 63 7608 - Wiers
Naisseur:	LECAS Dominique
Robe	Blanc
Boucle saumon	BE 664508832
Race	Blanc Bleu Belge

	NOTES PARTIELLES DE LA MERE	
	MERE A TX 30/07/2015	DERNIERE COTATION 27/05/2019
Taille	90	98
Musculature	90	90
Type viande	87	85
Aplombs	90	83
Apparence générale	85	85
NOTE FINALE	90	89

CROISSANCE	PERFORMANCES DU VEAU		
	POIDS	TAILLE	NORME
7 mois	265 kg	102 cm	
13 mois	511 kg	121 cm	+2

	de 8 à 11 mois	de 7 à 13 mois
Croissance	1434 kg	1344 kg
Efficacité	4.04 kg	kg

Valeur bouchère à 13 mois	2162 €
Périmètre scrotal à 13 mois	33 cm
Prix au kg sur pied (28/10/2022)	4.23 €

	PERE		MERE	
	INDEX	R2	INDEX	R2
Date de l'index	01/10/2022		01/10/2022	
Longueur gestation	98	99	122	68
Poids (naiss.)	103	99	109	57
Conformation (naiss.)	103	98	92	54
Mortalité (naiss.)	90	89		
Poids à 14 mois	106	99	98	57
Taille à 14 mois	109	99	100	69
Conformation à 14 mois	97	99	103	67
Carcasse Mâle	114	99	96	42
Carcasse Femelle	105	90	103	38
Taille	109	98	98	37
Apparence générale	93	98	105	32
Musculature	94	98	106	32
Type de viande	102	98	106	32
Note finale	100	98	103	32

Commentaire							
EMPEREUR DE MAFFE [Bleue & Blanche]	FABLE HERBUCHENNE [Bleue & Blanche]	INGENU D ARGENTON [Bleue & Blanche]	0782 D ARGENTON [Bleue & Blanche]	IMPERIAL DE L'ECLUSE [Noire & Blanche]	ORAGEUSE ET. DU FOND DE BOIS [Blanc]	FRANCO DU TORDOIR [Blanc]	GLOBALE DU TORDOIR [Blanc]
JASPER D'HERBUCHENNE [Bleue & Blanche]	MAYA D ARGENTON [Bleue & Blanche]	ATTRIBUT DU FOND DE BOIS [Bleue & Blanche]	BLATTE DU TORDOIR [Blanc]	HEROINE DU TORDOIR [Bleue & Blanche]			
REJOUI D ARGENTON [Blanc]							

Cotations linéaires (veau) 07/11/2022 15 M 3 J						
	---	--	-	+	++	+++
Taille	<div><div></div></div>					78
Toise : 123 cm Date de toise : 07/11/2022						
Musculature	<div><div></div></div>					86.3
Epaule	<div><div></div></div>					35
Dessus	<div><div></div></div>					29
Fesse profil	<div><div></div></div>					40
Fesse arrière	<div><div></div></div>					37
Type viande	<div><div></div></div>					82.3
Longueur	<div><div></div></div>					39
Largeur poitrine	<div><div></div></div>					30
Largeur bassin	<div><div></div></div>					37
Côte	<div><div></div></div>					22 plate
Croupe	<div><div></div></div>					27
Queue	<div><div></div></div>					22
Aplombs	<div><div></div></div>					84
Antérieurs						Postérieurs
Antérieur face devan 33 panard	Epaule : ossature 25				Postérieur face derr 23 légèrement cagneux	
Paturons ant. profil 23 légèrement juché					Paturons pos profil 25	
					Jarret 21 tendance droit	
Défauts	Déviation antérieure 0		Genou fléchi 0		Bouleture postér. 0	
	Bouleture antérieure 0		Déviation postér. 0		Soufflette au jarret 0	
Peau	<div><div></div></div>					30
Longueur bassin	<div><div></div></div>					38
Ossature	<div><div></div></div>					40
Ligne dessus	<div><div></div></div>					25
Marche	<div><div></div></div>					18
Apparence générale	<div><div></div></div>					75
NOTE FINALE	<div><div></div></div>					85.4

PHENOMENE

Poids et taille au 07/11/2022 : 818 kg | 130 cm (+7)

INFORMATIONS	
Date de naissance:	13/06/2021
Propriétaire:	STEINWEG Jacqueline éps DEMARCIN F. Rue des Ecoles, 17 4590 - Warzée
Naisseur:	STEINWEG Jacqueline éps DEMARCIN F.
Robe	Bleue & Blanche
Boucle saumon	BE 964450307
Race	Blanc Bleu Belge

	NOTES PARTIELLES DE LA MERE	
	MERE A TX 10/07/2020	DERNIERE COTATION 09/09/2021
Taille	83	75
Musculature	88	87
Type viande	85	84
Aplombs	90	80
Apparence générale	75	75
NOTE FINALE	88	85

CROISSANCE	PERFORMANCES DU VEAU		
	POIDS	TAILLE	NORME
7 mois	362 kg	108 cm	
13 mois	681 kg	124 cm	+5

	de 8 à 11 mois	de 7 à 13 mois
Croissance	2021 kg	1743 kg
Efficacité	3.56 kg	0 kg

Valeur bouchère à 13 mois	2937 €
Périmètre scrotal à 13 mois	34 cm
Prix au kg sur pied (28/10/2022)	4.31 €



	PERE		MERE	
	INDEX	R2	INDEX	R2
Date de l'index	01/10/2022		01/10/2022	
Longueur gestation	92	97	106	60
Poids (naiss.)	114	95	107	50
Conformation (naiss.)	102	90	100	34
Mortalité (naiss.)				
Poids à 14 mois	114	87	90	47
Taille à 14 mois	92	91	89	50
Conformation à 14 mois	111	92	105	57
Carcasse Mâle	114	84	97	33
Carcasse Femelle			104	33
Taille	95	86	87	55
Apparence générale	108	81	103	58
Musculature	108	83	106	59
Type de viande	101	78	108	56
Note finale	104	75	97	52

TILOUIS D'ATRIVE [Bleue & Blanche]	JOIGNANTE D'OZO [Bleue & Blanche]	ORVAL DES 3 FRONTIERES [Bleue & Blanche]	ROXANE DU BOUCHELET [Bleue & Blanche]	SAUVEUR DE MONIN CHAPELLE [Noire & Blanche]	VOULETTE VH VINKENHOF [Blanc]	OR DE BEAUJEU [Noire & Blanche]	5953 [Blanc]
ZOUGAR D'OZO [Blanc]		VOLIERE DU BOUCHELET [Bleue & Blanche]		GOVEUR VH VINKENHOF [Bleue & Blanche]		0676 [Bleue & Blanche]	
BENEVOLE DU BOUCHELET [Blanc]				3769 [Bleue & Blanche]			

Commentaire

Cotations linéaires (veau) 07/11/2022 16 M 25 J						
	---	--	-	+	++	+++
Taille						93
Toise : 130 cm Date de toise : 07/11/2022						
Musculature						87.2
Epaule						35
Dessus						30
Fesse profil						41
Fesse arrière						38
Type viande						84.9
Longueur						43
Largeur poitrine						30
Largeur bassin						39
Côte						22 plate
Croupe						27
Queue						28
Aplombs						70
Antérieurs						Postérieurs
Antérieur face devan 27 légèrement panard	Epaule : ossature 25					Postérieur face derr 27 légèrement panard
Paturons ant. profil 27 légèrement long bas jointé						Paturons pos profil 27 légèrement long bas jointé
						Jarret 37 ! défauts majeurs (coudé)
Défauts	Déviation antérieure 0					Genou fléchi 0
	Bouleture antérieure 0					Déviation postér. 5
						Bouleture postér. 5
						Soufflette au jarret 0
Peau						30
Longueur bassin						42
Ossature						33
Ligne dessus						21
Marche						15
Apparence générale						75
NOTE FINALE						87.1

EDELWEISS DU BUCHY

Poids et taille au 07/11/2022 : 602 kg | 121 cm (=)



INFORMATIONS	
Date de naissance:	16/08/2021
Propriétaire:	MOLINE Michel rue des Socquettes, 9 6850 - Carlsbourg
Naisseur:	MOLINE Michel
Robe	Bleue & Blanche
Boucle saumon	BE 464821347
Race	Blanc Bleu Belge

	NOTES PARTIELLES DE LA MERE	
	MERE A TX 06/01/2021	DERNIERE COTATION 06/01/2021
Taille	88	88
Musculature	86	86
Type viande	82	82
Aplombs	84	84
Apparence générale	75	75
NOTE FINALE	86	86

CROISSANCE	PERFORMANCES DU VEAU		
	POIDS	TAILLE	NORME
7 mois	308 kg	105 cm	
13 mois	551 kg	119 cm	=

	de 8 à 11 mois	de 7 à 13 mois
Croissance	1391 kg	1327 kg
Efficacité	4.64 kg	kg

Valeur bouchère à 13 mois	2349 €
Périmètre scrotal à 13 mois	30 cm
Prix au kg sur pied (28/10/2022)	4.26 €

	PERE		MERE	
	INDEX	R2	INDEX	R2
Date de l'index	01/10/2022		01/10/2022	
Longueur gestation	104	99	101	56
Poids (naiss.)	94	99	100	47
Conformation (naiss.)	102	99	106	33
Mortalité (naiss.)	99	97		
Poids à 14 mois	94	99	98	40
Taille à 14 mois	90	99	103	58
Conformation à 14 mois	116	99	98	56
Carcasse Mâle	96	99	109	33
Carcasse Femelle	107	99	100	32
Taille	92	99	102	54
Apparence générale	115	99	98	58
Musculature	115	99	98	59
Type de viande	117	99	98	56
Note finale	115	99	99	52

				Commentaire			
GERMINAL DE FOOZ [Bleue & Blanche]	DAVINA DU HAUT D'ARQUENNES [Noire & Blanche]	CALIMERO ET 6551 DE MEHOGNE [Blanc]	FORMULE ET. DU FOND DE BOIS [Bleue & Blanche]	EMPEREUR DE MAFFE [Bleue & Blanche]	FABLE HERBUCHENNE [Bleue & Blanche]	ADAJIO DE BRAY [Noire & Blanche]	MARJOLAINE DU BUCHY [Blanc]
IMPERIAL DE L'ECLUSE [Noire & Blanche]		ORAGEUSE ET. DU FOND DE BOIS [Blanc]		JASPER D'HERBUCHENNE [Bleue & Blanche]		STELLA DU BUCHY [Bleue & Blanche]	
ATTRIBUT DU FOND DE BOIS [Bleue & Blanche]				BECASSINE DU BUCHY [Bleue & Blanche]			

Cotations linéaires (veau) 07/11/2022 14 M 22 J						
	---	--	-	+	++	+++
Taille	<div><div></div><div></div><div></div><div></div><div></div></div>					75
Toise : 121 cm Date de toise : 07/11/2022						
Musculature	<div><div></div><div></div><div></div><div></div><div></div></div>					86.3
Epaule	<div><div></div><div></div><div></div><div></div><div></div></div>					34
Dessus	<div><div></div><div></div><div></div><div></div><div></div></div>					28
Fesse profil	<div><div></div><div></div><div></div><div></div><div></div></div>					41
Fesse arrière	<div><div></div><div></div><div></div><div></div><div></div></div>					37
Type viande	<div><div></div><div></div><div></div><div></div><div></div></div>					80.9
Longueur	<div><div></div><div></div><div></div><div></div><div></div></div>					39
Largeur poitrine	<div><div></div><div></div><div></div><div></div><div></div></div>					28
Largeur bassin	<div><div></div><div></div><div></div><div></div><div></div></div>					37
Côte	<div><div></div><div></div><div></div><div></div><div></div></div>					15 plate
Croupe	<div><div></div><div></div><div></div><div></div><div></div></div>					27
Queue	<div><div></div><div></div><div></div><div></div><div></div></div>					23
Aplombs	<div><div></div><div></div><div></div><div></div><div></div></div>					86
Antérieurs						Postérieurs
Antérieur face devan 29 légèrement panard	Epaule : ossature 25					Postérieur face derr 21 légèrement cagneux
Paturons ant. profil 25						Paturons pos profil 25
						Jarret 31 coudé
Défauts	Déviation antérieure 0 Genou fléchi 0 Bouleture postér. 0					
	Bouleture antérieure 0 Déviation postér. 0 Soufflette au jarret 0					
Peau	<div><div></div><div></div><div></div><div></div><div></div></div>					30
Longueur bassin	<div><div></div><div></div><div></div><div></div><div></div></div>					38
Ossature	<div><div></div><div></div><div></div><div></div><div></div></div>					38
Ligne dessus	<div><div></div><div></div><div></div><div></div><div></div></div>					25
Marche	<div><div></div><div></div><div></div><div></div><div></div></div>					20
Apparence générale	<div><div></div><div></div><div></div><div></div><div></div></div>					75
NOTE FINALE	<div><div></div><div></div><div></div><div></div><div></div></div>					84.9

ERICSON D'ISLE-LE-PRE

Poids et taille au 07/11/2022 : 792 kg | 131 cm (+8)

INFORMATIONS	
Date de naissance:	10/06/2021
Propriétaire:	SON-DELHEZ Soc. Agricole Isle le Pré, 12 6600 - Bastogne
Naisseur:	SON-DELHEZ Soc. Agricole
Robe	Bleue & Blanche
Boucle saumon	BE 864629052
Race	Blanc Bleu Belge

	NOTES PARTIELLES DE LA MERE	
	MERE A TX 10/07/2018	DERNIERE COTATION 10/07/2018
Taille	75	75
Musculature	87	87
Type viande	84	84
Aplombs	94	94
Apparence générale	75	75
NOTE FINALE	86	86

CROISSANCE	PERFORMANCES DU VEAU		
	POIDS	TAILLE	NORME
7 mois	296 kg	108 cm	
13 mois	648 kg	124 cm	+5

	de 8 à 11 mois	de 7 à 13 mois
Croissance	2141 kg	1923 kg
Efficacité	2.79 kg	kg

Valeur bouchère à 13 mois	2773 €
Périmètre scrotal à 13 mois	30 cm
Prix au kg sur pied (28/10/2022)	4.28 €



	PERE		MERE	
	INDEX	R2	INDEX	R2
Date de l'index	01/10/2022		01/10/2022	
Longueur gestation	106	99	100	17
Poids (naiss.)	111	99		
Conformation (naiss.)	89	97		
Mortalité (naiss.)	103	90		
Poids à 14 mois	126	97	101	43
Taille à 14 mois	126	98	104	57
Conformation à 14 mois	103	98	91	56
Carcasse Mâle	114	98	103	18
Carcasse Femelle	116	75		
Taille	130	96	113	49
Apparence générale	96	96	97	53
Musculature	96	97	95	55
Type de viande	100	95	100	51
Note finale	111	95	105	45

Commentaire							
LAQUAIS DE LA COUE [Blanc]	INCONNUE ET DE LA COUE [Blanc]	QUIET ROCHE GUE [Bleue & Blanche]	MODESTE DE LA COUE [Blanc]	INVALIDE D YVOIR [Bleue & Blanche]	NEGOCIEE D'ISLE-LE- PRE [Noire & Blanche]	ACTEUR DE BIERWA [Bleue & Blanche]	JUTEUSE ISLE-LE-LE- PRE [Bleue & Blanche]
OISEAU DE LA COUE [Blanc]		RUCHE DE LA COUE [Bleue & Blanche]		PENICHE D'ISLE-LE-LE- PRE [Noire & Blanche]		NAVETTE D'ISLE-LE-LE- PRE [Bleue & Blanche]	
	TETU DE LA COUE [Blanc]				VILAINE D'ISLE-LE-LE- PRE [Noire & Blanche]		

Cotations linéaires (veau) 07/11/2022 16 M 28 J						
	---	--	-	+	++	+++
Taille	<div><div></div></div>					95
Toise : 131 cm Date de toise : 07/11/2022						
Musculature	<div><div></div></div>					86.8
Epaule	<div><div></div></div>					35
Dessus	<div><div></div></div>					30
Fesse profil	<div><div></div></div>					40
Fesse arrière	<div><div></div></div>					38
Type viande	<div><div></div></div>					81.6
Longueur	<div><div></div></div>					43
Largeur poitrine	<div><div></div></div>					29
Largeur bassin	<div><div></div></div>					38
Côte	<div><div></div></div>					18 plate
Croupe	<div><div></div></div>					22
Queue	<div><div></div></div>					18
Aplombs	<div><div></div></div>					88
Antérieurs						Postérieurs
Antérieur face devan 27 légèrement panard	Epaule : ossature 25					Postérieur face derr 21 légèrement cagneux
Paturons ant. profil 27 légèrement long bas jointé	Paturons pos profil 25					Jarret 29 tendance coudé
Défauts	Déviation antérieure 0					Genou fléchi 0
	Bouleture antérieure 0					Bouleture postér. 0
						Soufflette au jarret 0
Peau	<div><div></div></div>					20
Longueur bassin	<div><div></div></div>					42
Ossature	<div><div></div></div>					37
Ligne dessus	<div><div></div></div>					25
Marche	<div><div></div></div>					22
Apparence générale	<div><div></div></div>					75
NOTE FINALE	<div><div></div></div>					87.4

JOYEUX DE MAHARENNE

Poids et taille au 07/11/2022 : 738 kg | 127 cm (+1)

INFORMATIONS	
Date de naissance:	07/05/2021
Propriétaire:	PAQUET Jean-Claude rue des Bateliers 1 5523 - Sommière
Naisseur:	PAQUET Jean-Claude
Robe	Noire & Blanche
Boucle saumon	BE 764730097
Race	Blanc Bleu Belge

	NOTES PARTIELLES DE LA MERE	
	MERE A TX 29/07/2021	DERNIERE COTATION 29/07/2021
Taille	93	93
Musculature	85	85
Type viande	84	84
Aplombs	86	86
Apparence générale	75	75
NOTE FINALE	86	86

CROISSANCE	PERFORMANCES DU VEAU		
	POIDS	TAILLE	NORME
7 mois	260 kg	100 cm	
13 mois	536 kg	120 cm	+1

	de 8 à 11 mois	de 7 à 13 mois
Croissance	1576 kg	1508 kg
Efficacité	3.42 kg	kg

Valeur bouchère à 13 mois	2312 €
Périmètre scrotal à 13 mois	35 cm
Prix au kg sur pied (28/10/2022)	4.31 €

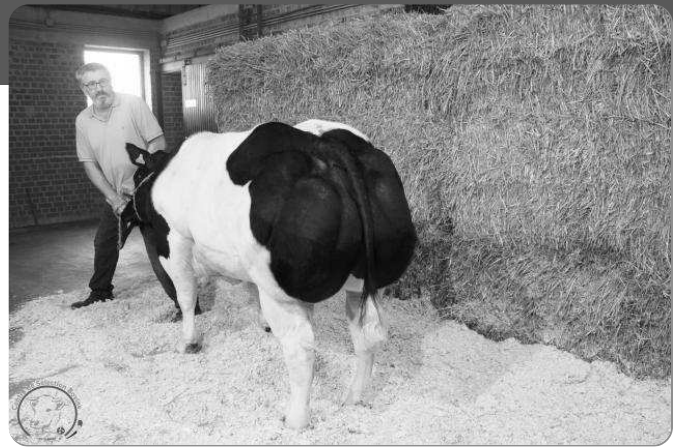

	PERE		MERE	
	INDEX	R2	INDEX	R2
Date de l'index	01/10/2022		01/10/2022	
Longueur gestation	95	99	89	51
Poids (naiss.)	99	99	102	42
Conformation (naiss.)	118	94	96	28
Mortalité (naiss.)	92	82		
Poids à 14 mois	107	98	115	46
Taille à 14 mois	82	99	117	58
Conformation à 14 mois	127	99	96	56
Carcasse Mâle	101	98	101	30
Carcasse Femelle	108	92	108	24
Taille	85	98	122	53
Apparence générale	121	98	102	57
Musculature	120	98	100	58
Type de viande	119	98	102	55
Note finale	116	97	110	51

GERMINAL DE FOOZ [Bleue & Blanche]	DAVINA DU HAUT D'ARQUENNES [Noire & Blanche]	PANACHE DE CENTFONTAINE [Bleue & Blanche]	MAGISTRALE ET DE CENTFONTAINE [Blanc]	IDEFIX VAN TERBECK [Noire & Blanche]	PLENITUDE DE FOOZ [Bleue & Blanche]	GALAXI GRIGEOULE [Bleue & Blanche]	2258 DE MAHARENNE [Blanc]
IMPERIAL DE L'ECLUSE [Noire & Blanche]		SUPER STAR DE CENTFONTAINE [Bleue & Blanche]		LEGO VAN TERBECK [Noire & Blanche]		1990 DE MAHARENNE [Bleue & Blanche]	
JET - SET VAN DEN HONDELEE [Bleue & Blanche]				7573 DE MAHARENNE [Bleue & Blanche]			

Commentaire

Cotations linéaires (veau) 07/11/2022 18 M 2 J

	---	--	-	+	++	+++
Taille						78
Toise : 127 cm Date de toise : 07/11/2022						
Musculature						88
Epaule						37
Dessus						29
Fesse profil						40
Fesse arrière						41
Type viande						82
Longueur						38
Largeur poitrine						29
Largeur bassin						41
Côte						18 plate
Croupe						25
Queue						22
Aplombs						67
Antérieurs						Postérieurs
Antérieur face devan 31 panard						19 cagneux
Paturons ant. profil 25						Paturons pos profil 27 légèrement long bas jointé
						Jarret 17 droit
Défauts						
Déviation antérieure 0						Genou fléchi 0
Bouleture antérieure 0						Déviation postér. 5
						Bouleture postér. 0
						Soufflette au jarret 0
Peau						20
Longueur bassin						37
Ossature						32
Ligne dessus						21
Marche						15
Apparence générale						75
NOTE FINALE						85.3

EFFICACE DU PLANTIS

Poids et taille au 07/11/2022 : 624 kg | 126 cm (+7)

INFORMATIONS	
Date de naissance:	08/09/2021
Propriétaire:	REYTER Pascal Remichampagne, 1 B 6640 - Hompré
Naisseur:	REYTER Pascal
Robe	Noire & Blanche
Boucle saumon	BE 164870929
Race	Blanc Bleu Belge

	NOTES PARTIELLES DE LA MERE	
	MERE A TX 06/05/2019	DERNIERE COTATION 06/05/2019
Taille	78	78
Musculature	89	89
Type viande	86	86
Aplombs	88	88
Apparence générale	85	85
NOTE FINALE	88	88

CROISSANCE	PERFORMANCES DU VEAU		
	POIDS	TAILLE	NORME
7 mois	318 kg	109 cm	
13 mois	598 kg	123 cm	+4

	de 8 à 11 mois	de 7 à 13 mois
Croissance	1695 kg	1530 kg
Efficacité	4.18 kg	kg

Valeur bouchère à 13 mois	2550 €
Périmètre scrotal à 13 mois	33 cm
Prix au kg sur pied (28/10/2022)	4.26 €



	PERE		MERE	
	INDEX	R2	INDEX	R2
Date de l'index	01/10/2022		01/10/2022	
Longueur gestation	119	99	102	62
Poids (naiss.)	114	99	87	52
Conformation (naiss.)	85	99	113	34
Mortalité (naiss.)	97	96		
Poids à 14 mois	116	99	100	53
Taille à 14 mois	124	99	89	63
Conformation à 14 mois	89	99	104	65
Carcasse Mâle	110	99	94	32
Carcasse Femelle	100	99	96	32
Taille	119	99	93	71
Apparence générale	96	99	101	61
Musculature	91	99	99	68
Type de viande	98	99	95	59
Note finale	105	99	94	55

				Commentaire			
IMPLANT 8315 BEAUFFAUX [Noire & Blanche]	BALISE D OCHAIN [Bleue & Blanche]	EMIGRE DE ST FONTAINE [Bleue & Blanche]	BRETONNE DE BRAY [Bleue & Blanche]	ETNA ET DE L'ECLUSE [Noire & Blanche]	GLOIRE DE FOOZ [Bleue & Blanche]	LAQUAIS DE LA COUE [Blanc]	MANTE DU GRAND HEZ [Blanc]
EMPIRE D OCHAIN [Noire & Blanche]		HUMAINE ET DE BRAY [Bleue & Blanche]		MUGUET DE FOOZ [Noire & Blanche]		PARUTION DU GRAND HEZ [Blanc]	
KUBITUS DE BRAY [Noire & Blanche]				TRIBUNES DU GRAND HEZ [Bleue & Blanche]			

Cotations linéaires (veau) 07/11/2022 13 M 30 J						
	---	--	-	+	++	+++
Taille	<div><div></div></div>					93
Toise : 126 cm Date de toise : 07/11/2022						
Musculature	<div><div></div></div>					86.5
Epaule	<div><div></div></div>					34
Dessus	<div><div></div></div>					29
Fesse profil	<div><div></div></div>					41
Fesse arrière	<div><div></div></div>					37
Type viande	<div><div></div></div>					79.4
Longueur	<div><div></div></div>					42
Largeur poitrine	<div><div></div></div>					23
Largeur bassin	<div><div></div></div>					37
Côte	<div><div></div></div>					19 plate
Croupe	<div><div></div></div>					29
Queue	<div><div></div></div>					15
Aplombs	<div><div></div></div>					90
Antérieurs						Postérieurs
Antérieur face devan 27 légèrement panard	Epaule : ossature 25					Postérieur face derr 21 légèrement cagneux
Paturons ant. profil 27 légèrement long bas jointé						Paturons pos profil 25
						Jarret 27 tendance coudé
Défauts	Déviation antérieure 0					Genou fléchi 0
	Bouleture antérieure 0					Bouleture postér. 0
						Soufflette au jarret 0
Peau	<div><div></div></div>					25
Longueur bassin	<div><div></div></div>					41
Ossature	<div><div></div></div>					40
Ligne dessus	<div><div></div></div>					23
Marche	<div><div></div></div>					22
Apparence générale	<div><div></div></div>					75
NOTE FINALE	<div><div></div></div>					86.7

ENDORMI DE L'ARC-EN-CIEL

Poids et taille au 07/11/2022 : 666 kg | 127 cm (+6)

INFORMATIONS	
Date de naissance:	09/08/2021
Propriétaire:	MARON Alphonse rue des Blanches Pierres 13 6680 - Tillet
Naisseur:	MARON Alphonse
Robe	Bleue & Blanche
Boucle saumon	BE 064645080
Race	Blanc Bleu Belge

	NOTES PARTIELLES DE LA MERE	
	MERE A TX 27/11/2018	DERNIERE COTATION 27/11/2018
Taille	78	78
Musculature	86	86
Type viande	84	84
Aplombs	92	92
Apparence générale	75	75
NOTE FINALE	86	86

CROISSANCE	PERFORMANCES DU VEAU		
	POIDS	TAILLE	NORME
7 mois	283 kg	106 cm	
13 mois	579 kg	124 cm	+5

	de 8 à 11 mois	de 7 à 13 mois
Croissance	1858 kg	1617 kg
Efficacité	3.45 kg	kg

Valeur bouchère à 13 mois	2440 €
Périmètre scrotal à 13 mois	31 cm
Prix au kg sur pied (28/10/2022)	4.21 €



	PERE		MERE	
	INDEX	R2	INDEX	R2
Date de l'index			01/10/2022	
Longueur gestation			109	18
Poids (naiss.)			99	15
Conformation (naiss.)				
Mortalité (naiss.)				
Poids à 14 mois			98	31
Taille à 14 mois			100	38
Conformation à 14 mois			92	37
Carcasse Mâle			102	19
Carcasse Femelle			92	18
Taille			109	48
Apparence générale			98	52
Musculature			97	53
Type de viande			101	49
Note finale			99	44

				Commentaire			
JACKPOT 9831 ET TER REYBROECK [Bleue & Blanche]	INSULINE DE DESSOUS LA VILLE [Blanc]	JUDICIEUX DE DESSOUS LA VILLE [Blanc]	JUGEE DE DESSOUS LA VILLE [Bleue & Blanche]	FRINGANT ET DE BIOURGE [Blanc]	IBERIQUE DE BIOURGE [Blanc]	LIMON DE LA LONGUE ROYE [Noire & Blanche]	JACINTHE DE L'ARC-EN-CIEL [Noire & Blanche]
TITANE DE DESSOUS LA VILLE [Blanc]		6601 DE DESSOUS LA VILLE [Blanc]		OURSON DE BIOURGE [Blanc]		OFFUSQUEE DE L'ARC-EN-CIEL [Noire & Blanche]	
SEDUCTEUR DE DESSOUS LA VILLE [Blanc]				TYPIQUE DE L'ARC-EN-CIEL [Bleue & Blanche]			

Cotations linéaires (veau) 07/11/2022 14 M 29 J						
	---	--	-	+	++	+++
Taille	<div><div></div></div>					90
Toise : 127 cm Date de toise : 07/11/2022						
Musculature	<div><div></div></div>					82.7
Epaule	<div><div></div></div>					31
Dessus	<div><div></div></div>					25
Fesse profil	<div><div></div></div>					36
Fesse arrière	<div><div></div></div>					34
Type viande	<div><div></div></div>					78.4
Longueur	<div><div></div></div>					42
Largeur poitrine	<div><div></div></div>					20
Largeur bassin	<div><div></div></div>					35
Côte	<div><div></div></div>					15 plate
Croupe	<div><div></div></div>					25
Queue	<div><div></div></div>					22
Aplombs	<div><div></div></div>					80
Antérieurs						Postérieurs
Antérieur face devan	29 légèrement panard		Epaule : ossature	25	Postérieur face derr	23 légèrement cagneux
Paturons ant. profil	29 long bas jointé				Paturons pos profil	27 légèrement long bas jointé
					Jarret	33 coudé
Défauts	Déviation antérieure 0		Genou fléchi 0	Bouleture postér. 0		
	Bouleture antérieure 0		Déviation postér. 0	Soufflette au jarret 0		
Peau	<div><div></div></div>					25
Longueur bassin	<div><div></div></div>					41
Ossature	<div><div></div></div>					40
Ligne dessus	<div><div></div></div>					25
Marche	<div><div></div></div>					20
Apparence générale	<div><div></div></div>					60
NOTE FINALE	<div><div></div></div>					83

PLOMBIER DU TORDOIR

Poids et taille au 07/11/2022 : 536 kg | 121 cm (=)

INFORMATIONS	
Date de naissance:	22/08/2021
Propriétaire:	LECAS Dominique rue du Tordoir, 63 7608 - Wiers
Naisseur:	LECAS Dominique
Robe	Bleue & Blanche
Boucle saumon	BE 564508841
Race	Blanc Bleu Belge

	NOTES PARTIELLES DE LA MERE	
	MERE A TX 27/05/2019	DERNIERE COTATION 02/07/2021
Taille	88	85
Musculature	87	86
Type viande	85	82
Aplombs	94	87
Apparence générale	75	75
NOTE FINALE	88	86

CROISSANCE	PERFORMANCES DU VEAU		
	POIDS	TAILLE	NORME
7 mois	266 kg	102 cm	
13 mois	503 kg	120 cm	+1

	de 8 à 11 mois	de 7 à 13 mois
Croissance	1434 kg	1295 kg
Efficacité	403 kg	kg

Valeur bouchère à 13 mois	2128 €
Périmètre scrotal à 13 mois	31 cm
Prix au kg sur pied (28/10/2022)	423 €



	PERE		MERE	
	INDEX	R2	INDEX	R2
Date de l'index	01/10/2022		01/10/2022	
Longueur gestation	95	98	96	59
Poids (naiss.)	80	97	115	49
Conformation (naiss.)	88	92	112	40
Mortalité (naiss.)	91	63		
Poids à 14 mois	119	86	116	51
Taille à 14 mois	125	91	96	61
Conformation à 14 mois	85	92	115	60
Carcasse Mâle	112	85	105	34
Carcasse Femelle			105	33
Taille	117	85	99	32
Apparence générale	88	82	104	32
Musculature	88	85	103	32
Type de viande	93	81	107	32
Note finale	94	78	105	32

INCOMPRIS D YVOIR [Bleue & Blanche]	IDEE D YVOIR [Bleue & Blanche]	BENHUR DU CHAMP BOUVAL [Bleue & Blanche]	NOSTALGIE DE DESSOUS LA VILLE [Blanc]	IMPERIAL DE L'ECLUSE [Noire & Blanche]	SUPER STAR DE CENTFONTAINE [Bleue & Blanche]	SAUVEUR DE MONIN CHAPELLE [Noire & Blanche]	DUCHESSE DU TORDOIR [Bleue & Blanche]
LARRON D YVOIR [Bleue & Blanche]		PAISIBLE DE DESSOUS LA VILLE [Bleue & Blanche]		JET - SET VAN DEN HONDELEE [Bleue & Blanche]		IGUANE DU TORDOIR [Noire & Blanche]	
JEFFERSON DE DESSOUS LA VILLE [Noire & Blanche]				MADONNA DU TORDOIR [Bleue & Blanche]			

Commentaire

Cotations linéaires (veau) 07/11/2022 14 M 16 J

	---	--	-	+	++	+++	
Taille							75
	Toise : 121 cm Date de toise : 07/11/2022						
Musculature							83.7
Epaule							33
Dessus							27
Fesse profil							36
Fesse arrière							35
Type viande							80.9
Longueur							38
Largeur poitrine							30
Largeur bassin							37
Côte							23 plate
Croupe							18 peu inclinée
Queue							22
Aplombs							88
Antérieurs							Postérieurs
Antérieur face avant 27 légèrement panard							23 légèrement cagneux
Paturons ant. profil 25							27 légèrement long bas jointé
							Jarret 19 droit
Défauts							
Déviations							
Déviations antérieures 0							Genou fléchi 0
Bouleture antérieure 0							Déviations postérieures 0
							Bouleture postérieure 0
							Soufflette au jarret 0
Peau							30
Longueur bassin							26
Ossature							40
Ligne dessus							25
Marche							20
Apparence générale							65
NOTE FINALE							83.2

VALLI DU PACHIS A LA MOTTE

Poids et taille au 07/11/2022 : 560 kg | 121 cm (=)

INFORMATIONS	
Date de naissance:	02/09/2021
Propriétaire:	LEDOUX Frères Mianoye, 6 5330 - Assesse
Naisseur:	LEDOUX Frères
Robe	Bleue & Blanche
Boucle saumon	BE 464495291
Race	Blanc Bleu Belge

	NOTES PARTIELLES DE LA MERE	
	MERE A TX 17/09/2019	DERNIERE COTATION 17/09/2019
Taille	78	78
Musculature	88	88
Type viande	84	84
Aplombs	92	92
Apparence générale	80	80
NOTE FINALE	87	87

CROISSANCE	PERFORMANCES DU VEAU		
	POIDS	TAILLE	NORME
7 mois	270 kg	101 cm	
13 mois	518 kg	119 cm	=

	de 8 à 11 mois	de 7 à 13 mois
Croissance	1391 kg	1355 kg
Efficacité	4 kg	kg

Valeur bouchère à 13 mois	2209 €
Périmètre scrotal à 13 mois	31 cm
Prix au kg sur pied (28/10/2022)	4.26 €



	PERE		MERE	
	01/10/2022	01/10/2022	01/10/2022	01/10/2022
Date de l'index	INDEX	R2	INDEX	R2
Longueur gestation	92	99	84	53
Poids (naiss.)	99	98	89	39
Conformation (naiss.)	117	96	94	26
Mortalité (naiss.)	96	77		
Poids à 14 mois	99	91	94	56
Taille à 14 mois	86	94	86	68
Conformation à 14 mois	115	95	105	71
Carcasse Mâle	83	91	93	23
Carcasse Femelle			92	21
Taille	86	89	81	70
Apparence générale	108	85	112	62
Musculature	109	86	112	69
Type de viande	107	82	111	59
Note finale	102	80	106	53

IMPERIAL DE L'ECLUSE [Noire & Blanche]	SUPER STAR DE CENTFONTAINE [Bleue & Blanche]	FLIRTER VD KERKENHOFSTEDE [Blanc]	ADOREE DE FONTENA [Blanc]	INDIEN DU PACHIS A LA MOTTE [Blanc]	HEROIQUE 5040 DU PACHIS A LA MOTTE [Bleue & Blanche]	OCEANEN D'ISLE-LE- PRE [Bleue & Blanche]	INFERNALE 6152 DU PACHIS A LA MOTTE [Blanc]
JET - SET VAN DEN HONDELEE [Bleue & Blanche]		7352 DE FONTENA [Blanc]		NATIONAL DU PACHIS A LA MOTTE [Bleue & Blanche]		OCEANIQUE DU PACHIS A LA MOTTE [Blanc]	
NEWTON DE FONTENA [Bleue & Blanche]				RACEE 7388 DU PACHIS A LA MOTTE [Blanc]			

Commentaire

Cotations linéaires (veau) 07/11/2022 14 M 5 J					
	---	--	-	+	++
Taille					75
	Toise : 121 cm Date de toise : 07/11/2022				
Musculature					87.8
Epaule					36
Dessus					33
Fesse profil					40
Fesse arrière					39
Type viande					81
Longueur					36
Largeur poitrine					31
Largeur bassin					39
Côte					20 plate
Croupe					22
Queue					20
Aplombs					85
Antérieurs					Postérieurs
Antérieur face devant 27 légèrement panard					Postérieur face derr 21 légèrement cagneux
Paturons ant. profil 25					Paturons pos profil 25
					Jarret 29 tendance coudé
Défauts					Bouleture postér. 5
Déviation antérieure 0					Soufflette au jarret 0
Bouleture antérieure 0					
Genou fléchi 0					
Déviation postér. 0					
Peau					35
Longueur bassin					36
Ossature					38
Ligne dessus					25
Marche					17
Apparence générale					75
NOTE FINALE					85.6



Concours B-BB 2023

PROVINCE DU HAINAUT	Mercredi 11 janvier 2023 Hall CEVA de Ath
PROVINCE DU LUXEMBOURG	Samedi 14 janvier 2023 LEC – Hall 1 de Libramont
PROVINCE DE NAMUR	Samedi 21 janvier 2023 Hall Ciney Expo de Ciney
BOTTE DU HAINAUT	Samedi 28 janvier 2023 Dépôt SCAM de Baileux



Vous souhaitez obtenir 5€/tonne supplémentaires pour vos céréales ou encore éviter la pénalité de la sucrerie, pensez à la certification **Vegaplan**.

Vous avez une activité de travaux agricoles, alors le **Vegaplan Entrepreneur** vous concerne.

Votre chevilleur vous demande le **Codiplan^{PLUS}** (Belbeef) pour les bêtes grasses.

Vous stockez du grain ou toutes autres matières premières pour l'alimentation des animaux (carottes, pulpes de betteraves ...), vous les transportez, vous les transformez ..., pensez à la certification **FCA** (anciennement GMP) ?

Vous commercialisez des aliments à destination d'éleveurs laitiers certifiés **VLOG** (sans OGM) ?

Vous souhaitez diminuer votre cotisation AFSCA ?

Simplement envie de changer pour un service de proximité !

Hélène TASIAUX se fera un plaisir de répondre à vos questions.

0476/836.606 – 0498/69.80.06

info@certione.be

Rue Rempache 13 à 5364 HAMOIS



VOTRE COOPÉRATIVE WALLONNE D'ALIMENTS COMPOSÉS



LE TOP DU LAIT PROUVE SA DIFFÉRENCE !

DES TECHNICIENS AGRICOLES COMPÉTENTS



SCAR

une équipe à vos côtés

www.scar.be RUE DES MARTYRS 23 - 4650 HERVE - TEL. 087 67 89 99





"Nous empruntons la terre
à nos enfants"



Euroclim[®]

*Consommons une viande bovine
d'excellente qualité nutritionnelle produit
de façon respectueuse de l'environnement*



1. La formulation de la gamme est établie à partir de matières premières d'origine européenne. Gamme **Euroclim**.
2. L'utilisation de la graine de lin extrudée permet de diminuer la production de méthane (~30 %).
3. La qualité de la viande est supérieure. La teneur en Oméga-3 est augmentée (par la consommation de graines de lin).



checking
for you

- ✓ 5 stations d'essai DUMOULIN
- ✓ 20.000 mesures en bovin viande
- ✓ 1.000 animaux testés

