

2 mars 2022



SERVICE
BOVIN
VIANDE





"Nous empruntons la terre
à nos enfants"



Euroclim[®]

*Consommons une viande bovine
d'excellente qualité nutritionnelle produit
de façon respectueuse de l'environnement*



1. La formulation de la gamme est établie à partir de matières premières d'origine européenne. Gamme **Euroclim**.
2. L'utilisation de la graine de lin extrudée permet de diminuer la production de méthane (-30 %).
3. La qualité de la viande est supérieure. La teneur en Oméga-3 est augmentée (par la consommation de graines de lin).



checking
for you

- ✓ 5 stations d'essai DUMOULIN
- ✓ 20.000 mesures en bovin viande
- ✓ 1.000 animaux testés





Possibilités de paiement :

Vous êtes intéressés par un des reproducteurs mis en vente lors de notre criée, voici les différentes possibilités de paiement qui s'offrent à vous.

1) *Par chèque*

=> Montant illimité.

2) *Par Bancontact/ Mister Cash*

=> montant limité à 2 000€.



Toutefois, il vous suffit d'avertir votre banque qui autorisera un paiement d'une somme supérieur à 2 000€.

3) *En liquide*

=> montant limité à 3 000€.

4) *Versement sur le compte*

Attention : les cartes de crédit ne sont pas acceptées.

Betalingsmogelijkheden :

Indien u geïnteresseerd bent in een stier op onze veiling, vindt u hieronder de verschillende betalingsmogelijkheden :

1) *Per cheque*

=> Onbeperkt bedrag.

2) *Bancontact/ Mister Cash*

=> Beperkt tot een bedrag van 2 000€.



Indien het bedrag hoger is dan 2000€, kunt u bij uw bank hiervoor een aanvraag indienen, waardoor een betaling hoger dan 2000€ mogelijk gemaakt wordt.

3) *Cash*

=> Beperkt tot 3 000€.

4) *Bankstorting*

Opgelet : betaling via creditcard wordt niet aanvaard (b.v. Visa)



awé asbl / Centre de Sélection Bovine

rue des Champs Elysées 12 / B-5590 Ciney / Tél. : 083 23 16 51 / Fax : 083 23 16 59

E-mail : smarchal@awenet.be / www.awenet.be / TVA : BE-479-153-274 / Cpt Banc. : BE 34 3601 0123 7690

**REGLEMENT DE LA VENTE AUX ENCHERES PUBLIQUES
DE TAUREAUX BLANC-BLEU BELGE.**

1. Les taureaux mis en vente sont inscrits au Herd-Book Blanc Bleu Belge et possèdent le pedigree officiel avec une confirmation des origines paternelles et maternelles. Toutefois, il n'est pas classé en catégorie officielle HB. Cette classification pourra être obtenue sur place à la demande expresse formulée par le propriétaire à un représentant officiel du Herd-Book.
2. Sur le plan sanitaire, tous les taureaux mis en vente présentent un état de santé optimal. Ils sont officiellement indemnes de Brucellose, Tuberculose et de Leucose (Attestation B4,T3,L3) et sont indemnes d'IBR (statut I4 du CSB) Leur statut vis-à-vis des tares DMC 1, DMC 2, SQT 1, SQT 2, NANISME, HAMARTOME, ARTHROGRYPOSE, GESTATION PROLONGEE et SNAPC4 sont négatifs. Quant aux statuts relatifs aux autres tares, ils sont déterminés si le propriétaire du taureau en a fait la demande.
Le tractus génital externe ainsi que la qualité de la semence ont été contrôlés et jugés conformes à l'usage du taureau pour la monte naturelle.
De plus, ils sont vaccinés contre le virus respiratoire syncytial (RSB).
Il est entendu que l'awé asbl s'exonère de toute garantie de vices ou maladies non-repris dans la législation relative aux vices rédhibitoires.
3. La vente est effectuée par la formule « les enchères publiques » le prix de départ sera fixé par le vendeur et les enchères commenceront à ce prix : le prix minimal étant de 3 300,00 € (trois mille trois cents Euros) ou 2.200,00 € pour le type Mixte (deux mille deux cents Euros). Ce prix minimal sera d'application, sauf information contraire du vendeur. Le candidat acheteur doit se manifester à l'appel du crieur, en levant la main, par hausses ainsi réparties :
De 3.300 à 5.000 euros : enchères de 100 euros ou plus,
De 5.000 à 10.000 euros, enchères de 200 euros ou plus,
De 10.000 euros jusqu'au prix d'adjudication définitif : enchères de 500 euros ou plus.
LE TOUT RESTANT A L'APPRECIATION DU CRIEUR.
Un animal est adjudgé par le crieur au montant de la dernière offre.
4. Les animaux sont présentés individuellement dans l'ordre choisi par l'organisateur.
5. Un second tour d'enchères sera organisé pour les taureaux qui n'ont pas eu de surenchère sur le montant de départ. Ce second tour sera une criée dégressive. Les enchères commenceront à 3500,00 € pour les taureaux de type Viande et 2.500,00 € pour les taureaux de type Mixte, et descendront progressivement par paliers de 100,00 € jusqu'au montant de la mise à prix de départ ; le premier acquéreur qui lèvera la main se verra adjudger l'animal. Au cas où deux acheteurs enchériraient en même temps au même prix, le crieur les départagera en relevant la mise.
Si l'animal ne trouve pas acquéreur, il sera définitivement retiré.
6. Le montant de l'adjudication est censé inclure la T.V.A. due en Belgique. Une facture ou un bordereau d'achat sera établi dans ce sens suivant la qualité d'assujetti des personnes en présence. Les frais éventuels de transport, douane, T.V.A. y afférents et autres sont à charge de l'acheteur.
7. Les frais de vente suivants sont exigés :
- 7 % soumis à TVA de la valeur adjudgée **à charge de l'acheteur.**
- 4 % soumis à TVA **à charge du vendeur et ceci sur la valeur adjudgée OU sur le montant de la mise à prix s'il est supérieur à 3.300 euros et que l'animal n'a pas été adjudgé.**
Cependant, pour les acheteurs étrangers, ces frais s'élèvent à 12 % de l'offre auxquels s'ajoutent tous les frais additionnels à la demande de l'acheteur (par ex. examens sanitaires complémentaires suivant législation en vigueur, contrôle de congélation, frais de transport, frais d'hébergement après criée jusqu'à la sortie définitive...)
8. L'acheteur est invité, dès l'adjudication de l'animal, à signer le contrat d'achat qui lui sera présenté par un des agents du Centre se trouvant sur place.
Le paiement aura lieu immédiatement soit en espèces, soit au moyen de chèques bancaires.
En tout état de cause, l'animal ne pourra quitter le site du CSB, que si le paiement a été effectué.
9. L'acheteur devient propriétaire et responsable du taureau à la signature du contrat d'achat.
Il peut reprendre son taureau le jour même ou le laisser. Dans ce cas, le taureau est assuré jusqu'à son départ (pour une période maximale de 7 jours à dater de la criée) à concurrence du montant d'adjudication pour une valeur maximale de 3700€. Une prime de 25€ (vingt-cinq euros) d'assurance est alors automatiquement facturée sur le contrat d'achat.
Toutefois si la valeur d'adjudication est supérieure à 3700€, l'acheteur peut toujours compenser la différence en prenant une assurance complémentaire via son courtier d'assurance. Une cotisation de 7,50€ (sept euros cinquante) par jour de présence à dater de la criée jusqu'à son enlèvement du CSB sera facturée en plus à la sortie du taureau, et ce pour couvrir les frais de pension des animaux et d'assurance journalière complémentaires.

*Patrick MAYERES
Directeur des Services aux éleveurs*

**REGLEMENT VOOR DE OPENBARE VEILING VAN STIEREN
VAN HET BELGISCH WITBLAUW-RAS.**

1. De stieren die te koop worden aangeboden, zijn ingeschreven in het Belgisch Witblauw stamboek en bezitten de officiële stamboom met een bevestiging van de afkomst langs vaders-en moederskant.
2. Alle stieren die te koop worden aangeboden, bevinden zich bovendien in een optimale staat van gezondheid. Ze zijn officieel vrij van brucellose, tuberculose en leukose (attest B4 ,T3,L3) en zijn tevens IBR-vrij (statuut I4 van het centrum voor Rundveeselectie).
Ze hebben een negatief statuut, voor volgende gebreken: DMC 1, DMC 2, SQT 1, SQT 2, DWERGGROEI, HAMARTOMA, OVERDRACHT OF VERLENGDE DRACHT, ARTHROGRYPOSIS en SNAP C4 gen. De andere gebreken worden bepaald indien de eigenaar van de stier het vraagt.
Het uitwendige voortplantingsorgaan en de kwaliteit van het sperma zijn gecontroleerd en voldoen aan het gebruik van de stier voor het natuurlijke dekken.
Daarnaast zijn ze ook gevaccineerd tegen het respiratoir syncytiaal virus (RSB). Uiteraard wordt het Centrum voor Rundveeselectie ontheven van iedere waarborg voor gekregen of ziekten die niet opgenomen zijn in de wetgeving betreffende koopverplichtingen gekregen.
3. De verkoop verloopt volgens de formule van “openbare veiling”. De startprijs wordt door de verkoper vastgelegd en de veiling begint aan deze prijs: de minimumprijs hierbij bedraagt 3300€ (drieduizend drie honderd euros) voor de vleestype of 2200 € (twee duizend twee honderd euros) voor de tweedoeltype.
De kandidaat-koper moet zich bij oproep van de veilingmeester uiten door zijn hand op te steken.
De veiling geschiedt bij opbod volgens onderstaand schema:

***Van 3.300 tot 5.000 euros: met 100 euros of meer omhoog,
Van 5.000 tot 10.000 euros: met 200 euros of meer omhoog,
Van 10.000 euros tot definitieve verkoopprijs: met 500 euros of meer omhoog.
Alles wordt overgelaten aan het oordeel van de veilingmeester.***

Een dier wordt door de afroeper toegewezen aan het bedrag van het laatste bod.
4. De dieren worden individueel voorgesteld in de volgorde gekozen door de inrichter.
5. Er wordt een tweede veilingsronde georganiseerd voor de stieren **DIE GEEN AANBOD HEBBEN GEHAD OP HET BEDRAG VAN HUN INZET**. Deze tweede ronde verloopt volgens aflopende afroeping: de veiling begint bij 3500 € (drieduizend vijfhonderd euros) voor de vleestype of 2500 € (twee duizend vijfhonderd euros) voor de tweedoeltype en daalt geleidelijk in trappen van 100 € tot het bedrag van de inzet van vertrek. De eerste koper die de hand opsteekt, krijgt het dier toegewezen. Indien twee kopers tegelijk aan hetzelfde bedrag een bod doen, zal de afroeper een beslissing treffend door het bod te verhogen.
6. Het verkoopbedrag van de veiling wordt geacht de in België verschuldigde BTW te omvatten. Er zal een factuur of een aankoopbon in deze zin worden opgesteld naargelang van de hoedanigheid van belastingplichtige van de aanwezige personen. Eventuele kosten voor transport, douane, desbetreffende BTW en andere vallen ten laste van de koper.
7. De volgende verkoopkosten worden gevoerd :
7 % + BTW van de toegewezen waarde zijn ten laste **van de koper**
4 % + BTW **van de verkoopwaarde OF van de inzetprijs indien hoger dan 3.300 euros en indien het dier niet verkocht is, zijn ten laste van de verkoper.**
Voor buitenlandse kopers bedragen deze kosten evenwel 12 % van het bod, met daarbij nog alle bijkomende kosten (bijv. Voor gezondheidseonderzoeken, voor controle van invriezing en stamboom, voor transport, voor huisvesting)..
8. Zodra het dier is toegewezen, wordt de koper verzocht zijn handtekening te plaatsen onder het koopcontract dat hem zal worden voorgelegd door één van de ter plaatse aanwezige beambten van het Centrum. De betaling vindt onmiddellijk plaats, hetzij via bankcheques.
9. De koper wordt eigenaar en verantwoordelijk voor de stier zodra de koopovereenkomst is ondertekend.
Hij kan zijn stier op die dag meenemen of het laten. In dit geval wordt de stier verzekerd tot zijn vertrek (voor een periode van maximaal 7 dagen vanaf de veiling) tegen het bedrag van de veilingverkoop voor een maximale waarde van 3700 €. Een premie van 25 € (vijfentwintig euro's) verzekering wordt dan automatisch gerekend op de koopovereenkomst. Nochtans als de waarde van de veilingverkoop boven de 3700 € is, kan de koper steeds het verschil compenseren bij het nemen van een aanvullende verzekering bij zijn assurantiemakelaar. Een contributie van 7,50€ (zeven euro's vijftig) per dag van aanwezigheid vanaf de datum van de veiling tot zijn verwijderen van RSC zal in rekening worden gebracht in aanvulling op de uitrit van de stier, en die om de kosten van het pension en van de bijkomende dagelijkse verzekering voor de stieren te dekken.

*Patrick MAYERES
Dienst Directeur Eleveo*

AUKTIONSBESTIMMUNGEN
WEIß-BLAUE ZUCHTBULLEN.

1. Die zur Auktion angemeldeten Bullen sind zum Belgischen Weiß-blauen Herdbuch eingetragen und haben das offizielle Pedigree mit Bestätigung der Vaters- und Muttersabstammung. Jedoch sind die Bullen in offizieller HB Kategorie nicht rankiert. Diese Rankierung kann an Ort und Stelle auf ausdrückliche Anfrage des Eigentümers zu einem offiziellen Vertreter des Herdbuchs empfangen werden.
2. Die zum Verkauf angebotenen Bullen sind optimal gesund. Sie sind für Bruzellose, Tuberkulose und Leukose offiziell negativ getestet (B4, T3, L3 Bescheinigung) und sind IBR frei (I4 Status vom CSB).
Ihr Status für Vorbelastungen DMC 1, DMC 2, SQT 1, SQT 2, ZWERGUCHS, HAMARTOM, HARTHROGRYPOSIS, GP und SNAPC4 ist negativ. Ihr Status für die anderen Vorbelastungen ist gemeldet, wenn der Eigentümer von dem Bullen es gefordert hat.
Der äußere Genitaltrakt und die Spermaqualität sind überprüft und übereinstimmend mit dem Gebrauch des Bullen für Natursprung beurteilt worden.
Dazu sind die Bullen gegen RSB geimpft.
Es wird vereinbart dass AWE G.o.E. keine Garantie gibt bezüglich Fehler bzw Krankheiten, die in der Gesetzgebung über Sachmangel nicht gemeldet sind.
3. Der Verkauf wird durch die Formel « Auktion » erledigt. Der Einsatzpreis wird durch den Verkäufer festgesetzt und die Angebote beginnen zu diesem Preis. Der Mindestpreis beträgt 3 300,00 € oder 2.200,00 € für Doppelenderbullen. Dieser Mindestpreis wird gültig sein, wenn der Verkäufer keine Gegeninformation gibt.
Der Einkaufskandidat soll sich zum Anruf des Händlers durch eine gehobene Hand äußern. Die Preiserhebungen sind als folgt geteilt:
Von 3.300 bis 5.000 euros: Gebote von 100 euros oder mehr,
Von 5.000 bis 10.000 euros: Gebote von 200 euros oder mehr,
Von 10.000 euros bis zum definitivem Zuschlagspreis : Gebote von 500 euros oder mehr.
Alles wird zur Beurteilung des Händlers gelassen.
Ein Tier wird durch den Auktionsleiter zum Betrag des letzten Angebots zugeschlagen.
4. Tiere werden individuell vorgestellt, in der vom Organisatoren gewählten Reihenfolge.
5. Falls kein Angebot in der ersten Runde gemacht wird, wird das Tier in der zweiten Runde erneut angesetzt. Diese zweite Runde wird eine degressive Auktion sein. Die Gebote starten zu 3500,00€ und gehen strittweise durch Abnahmen von 100,00€ bis zum Mindestpreis ab. Dem ersten Kandidat, der die Hand erhebt, wird das Tier zugeschlagen worden. Falls zwei Einkäufer gleichzeitig zum selben Preis anbieten wird der Auktionsleiter durch ein höheres Angebot zwischen ihnen entscheiden. Falls das Tier nicht gekauft wird wird dieses definitiv ausgezogen.
6. Der Zuschlagpreis versteht sich einschließlich MWS. Eine Rechnung bzw ein Kaufbeleg wird in diesem Sinne je nach dem MWS-Status der anwesenden Personen erledigt worden. Die möglichen Transport- und Zolkkosten, MWS und andere Kosten sind von dem Einkäufer zu bezahlen.
7. Folgende Verkaufskosten werden verlangen :
- 7 % MWS-**pflichtig der zugeschlagenen Wert müssen von dem Einkäufer bezahlt werden.**
- 4 % unterliegen der MwSt **von dem Verkäufer bezahlt werden auf dem Zuschlagswert ODER auf der Preisfestsetzung, wenn diese höher als 3.300 euros beträgt und wenn das Tier nicht verkauft ist .**
Für die **ausländischen Einkäufer** betragen jedoch diese Gebühren 12% des Angebots + alle zusätzliche Kosten auf Anfrage des Einkäufers (z.B. zusätzliche Sanitärprüfungen gemäß Gesetzgebung, Gefrierenkontrolle, transportkosten, Unterbringungskosten nach der Auktion bis zum definitiven Ausgehen...)
8. Der Käufer muss sofort nach erfolgtem Zuschlag das Einkaufsformular, das ihm von dem Beauftragten der Auktionsleitung gegeben wird, unterschreiben. Der Käufer hat bei der Kasse der Auktion direkt nach dem Zuschlag den Kaufpreis zu zahlen, entweder bar oder mit Bankscheck.
Auf jedem Fall darf das Tier die CSB erst verlassen, wann die Zahlung gemacht worden ist.
9. Der Käufer wird der Eigentümer des Stieres und ist verantwortlich für ihn ab der Unterschrift des Kaufsvertrags. Er kann den Stier an demselben Tag mitnehmen oder nicht. In diesem Fall ist der Stier versichert bis zu seiner Abfahrt für den Betrag der Auktion (höchstens für einen Zeitraum von 7 Tagen von der versteigerung). Eine Prämie von 25 € (fünfundzwanzig Euro) Versicherung wird automatisch auf den Kaufvertrag gerechnet. Jedoch wenn der Wert der Auktion höher als 3700 € ist, kann der Käufer immer den Unterschied ausgleichen beim Nehmen eine zusätzliche Versicherung bei seinem Versicherungsmakler. Ein Beitrag von 7,50 € (sieben Euro fünfzig) pro Taag von Anwesenheit vom Tag der Auktion an bis seiner Abfuhr von CSB wird zusätzlich gerechnet, wenn der Stier CSB verläßt, und es ist, um die Kosten von der Pension der Stieren und von zusätzlicher täglicher Versicherung zu bezahlen.

Patrick MAYERES
Directeur Services Eleveo

RULES FOR BELGIAN BLUE BULL'S AUCTIONS.

1. The bulls offered for sale are registered in the Belgian Blue Beef Herd Book and have official pedigree with confirmation of their paternal and material origins.
2. All the bulls offered for sale are in an excellent state of health. They are officially free of brucellosis, tuberculosis and leucosis (B4, T3 and L3 certification), and are free of IBR (selection centre status I4). They are DMC 1, DMC 2, SQT 1, SQT 2, NANISM, HAMARTOMA, HARTHROGRYPOSIS, GP and SNAPC4 negative. Their status regarding the other defects like LONG GESTATION, is mentioned if the owner of the bull has asked for it.

The external genital tract and the sperm quality have been checked and considered in accordance with the use of the bull for natural service.

Moreover they are vaccinated against bovine syncytial respiratory (BSR) virus.

However, the Selection Centre cannot be held liable for any defects or illnesses not included in the relevant legislation concerning latent defects.

3. Sale is by public auction. The initial bidding price is set by the auctioneer, with a minimum of € 3300 for the meaty type animals and 2200 € (two thousand euros two hundreds) for the dual purpose type animals. The potential buyer has to show himself at the seller's call by raising the hand. The price increases are set like follows:

From 3.300 to 5.000 euros: bidding of 100 euros or more,

From 5.000 to 10.000 euros: bidding of 200 euros or more,

From 10.000 euros to the definitive selling price: bidding of 500 euros or more.

The final decision is left to the auctioneer.

The animal is knocked down by the auctioneer at the amount of the last bid.

4. The animals are presented for sale individually, in the order chosen by the organiser.
5. A second round of bidding will be held for all bulls for which there have not been any bids at the starting price. This second round will be by bidding down, with the price starting at €3500 for the meaty type animals and €2500 for the dual purpose type animals and descending to the amount of the initial bidding price in steps of €100; the animal is sold to the first person to bid. If two buyers bid at the same time, the auctioneer raises the price again until one drops out.
6. The auction price is inclusive of Belgian VAT. An invoice or bill for sale will be issued to this effect, depending on the tax status of the buyer. All costs for transport, customs duties, VAT etc... are payable by the buyer.
7. The following sales costs are imposed :
7% of the auction price + VAT, **payable by the buyer.**
4 % subjected to **VAT payable by the seller on the sale amount OR on the amount of the upset price if higher than 3.300 euros an if the animal is not sold.**
However, for foreign buyers these costs amount to 12 % of the auction price, plus all additional costs (e.g. veterinary examinations, deppfreeze sperm tests, pedigree tests, transport, stallage etc.)
8. As soon as the animal has been knocked down, the buyer is invited to sign the purchase contract that will be presented to him by one of the officials at the centre. Payment must be made immediately, either in cash or by cheque drawn on a bank.
9. The buyer becomes the owner of the bull and is responsible for it at the signing of the sales contract. He can take his bull the same day or leave it. In this case the bull is insured until his departure for the amount of the sale by auction (for a maximum period of 7 days from the auction) for a maximum value of 3700€. A premium of 25 € (twenty-five euros) of insurance is invoice automatically on the purchase contract. However if the value of the sale by auction is higher than 3700 € the buyer can always compensate this difference by taking a complementary insurance via his insurance broker. A contribution of 7,50 € (seven euros fifty) per day of attendance from the day of the auction until its removal of BSC will be invoiced in addition when the bull leaves the BSC, and this in order to cover the costs of bulls' pension and of additional daily insurance.

*Patrick MAYERES
Department manager Eleveo*

SALE FOR EXPORT

CHARGES 12 %

IN ADDITION TO THESE CHARGES, WIL BE INVOICED

1. THE DIFFERENT MEDICAL TESTS REQUIRED BY THE VETERINARY OFFICER OF THE COUNTRY OF DESTINATION.
2. THE STAYING COSTS FROM THE AUCTION TO THE DEPARTURE OF THE ANIMAL (7.50 EUROS DAILY).
3. THE INSURANCE COSTS PAYED BY THE NEW OWNER.

WITH REGARD TO THE EXPORT SALES, **THE PAYMENT OF THE PRICE AND CHARGES** (12 % of price) HAS TO BE MADE BY MEANS OF CHEQUE, **THE DAY OF THE AUCTION.**

IN ORDER TO AVOID ANY CONSTESTATION ABOUT THE EXCHANGE THE PAYMENT WILL BE MADE IN EUROS.

CRIEE DU 02 Mars 2022 VEILING VAN 02 Maart 2022

Commission de triage pour cette criée :

Commissie van deskundigen voor deze veiling :

MM. Xavier BAUDOUIN

Philippe COLLIGNON

Classificateurs :

Beoordelaars :

MM. Benoit CREVITS

J.Marc GUISSARD

COTATION LINEAIRE / LINEAIRE BEOORDELING

Longueur / Lengte
Largeur poitrine / Borstbreedte
Largeur bassin / Bekkenbreedte
Epaule / Schouder

Dessus / Bovenhand

Côte / Rib
Croupe / Kruis
Long. Bassin / Bekkenlengte
Queue / Staart
Fesse profil / Dijen zijaan
Fesse arrière / Dijen Achteraan

Ossature / Beenwerk
Epaule ossature / schouderbeenwerk
Ligne dessus / Ruglijn
Antér.face Devant/Voorbenen
Vooraanzicht
Patur.anté.profil / Voorkoten zijaanzicht
Poste.face arrière./Achterbenen
Achteraanzicht
Patur.post. profil / Achterkoten
Zijaanzicht
Jarret / Sprong gewicht
Marche / Gang
Peau / Huid
Taille / Gestalte
Embonpoint / Conditie

Court / Kort
Etroit / Smal
Etroit / Smal
Peu musclé / Weinig
bespied
Peu musclé / Weinig
bespied
Plat / Plat
Horizontal / Horizontaal
Court / Kort
Noyé / Diep
Droit / Recht
Peu rebon. / Weinig
uitpuilend
Gros / Dik
Saillant / Boegig
Concave / Concaaf
Cagneux/o-benig

Dr. jointé/Kort gekoot
Cagneux / o-benig

Dr.jointé / Kort gekoot

Droit / Recht
Difficile / moeilijk
Epais / Dik
Petit / Klein

Long / Lang
Large / Breed
Large / Breed
Fort mus. / Sterk bespied

Fort mus. / Sterk bespied

Rond / Rond
Incliné / Sterk hellend
Long / Lang
Dégagé / hoog ingeplant
Rond / Gerond
Très rebon. / Sterk
uitpuilend
Fin / Fijn
Effacé / Gesloten
Convex
Panard / X-benig

L.jointé / Lang gekoot
Panard / X-benig

L.jointé / Lang gekoot

Coudé /Krom
Facile / Gemakkelijk
Fin / Fijn
Haut / Groot

<u>Note partielle</u>	<u>Deelbeoordeling</u>
Taille	Gestalte
Musculature	Bespiering
Type viande	Vlees type
Aplombs	Beenwerk
Appar. générale	Algemeen Voorkomen
Note finale	Eindebeoordeling

<u>Mère à taureau</u>	<u>Stiermoeder</u>
75	75
84	84
79 ou	79 of
82	82
<i>si classifiée après 01/05/10 als beoordeling na 01/05/10</i>	
80	80
70	70

Défait/Gebreken

Déviat. Antér./Afwijking Voorbenen
Boulet. Antér./Afwijking Voorbenen
Genou fléchi/Gebogen knie
Déviat. Postér./Afwijking Achterbenen
Boulet postér./Overkoting Achterbenen
Souflette / Souflette

Taille 1ère cat./ Gestalte 1categ.

13 mois	119 cm
14 mois	121 cm
15 mois	122 cm
16 mois	123 cm
17 mois	125 cm
18 mois	126 cm
19 mois	127 cm
20 mois	128 cm

DECIDE DU CULOT DE LA HAUT

Poids et taille au 21/02/2022 : 674 kg | 129 cm (+7)



INFORMATIONS	
Date de naissance:	10/11/2020
Propriétaire:	MODAVE Thierry Rue Culot de Lahaut, 14 6929 - Porcheresse (Lux.)
Naisseur:	MODAVE Thierry
Robe	Bleue & Blanche
Boucle saumon	BE 961862358
Race	Blanc Bleu Belge
Entrée en station	10/05/2021 5 M 29 J

BENHUR DU CHAMP BOUVAL [Bleue & Blanche]	URSULE DU FALGI [Bleue & Blanche]	UBIDET D AUX HOUX [Blanc]	PUNAISE DU FALGI [Bleue & Blanche]	TITANE DE DESSOUS LA VILLE [Blanc]	6601 DE DESSOUS LA VILLE [Blanc]	LESTE DE L'ALLEMOINE [Bleue & Blanche]	NABOTE DU CULOT DE LA HAUT [Noire & Blanche]
WILMOTS DU FALGI [Noire & Blanche]		UBIDETTE DU FALGI [Blanc]		PRINCE DE DESSOUS LA VILLE [Blanc]		RACOTE DU CULOT DE LA HAUT [Bleue & Blanche]	
CLINTON DU FALGI [Bleue & Blanche]				TAVELURE DU CULOT DE LA HAUT [Blanc]			

NOTES PARTIELLES DE LA MERE		
	MERE A TX 13/10/2016	DERNIERE COTATION 13/10/2016
Taille	75	75
Musculature	86	86
Type viande	84	84
Aplombs	94	94
Apparence générale	75	75
NOTE FINALE	86	86

PERFORMANCES DU VEAU			
CROISSANCE	POIDS	TAILLE	NORME
7 mois	267 kg	106 cm	
13 mois	565 kg	124 cm	+5

	de 8 à 11 mois	de 7 à 13 mois
Croissance	1532 kg	1628 kg
Efficacité	3.82 kg	kg

Valeur bouchère à 13 mois	2184 €
Périmètre scrotal à 13 mois	31 cm
Prix au kg sur pied	3.87 €

	PERE		MERE	
	01/10/2021		01/10/2021	
Date de l'index	INDEX	R2	INDEX	R2
Longueur gestation	115	98	100	53
Poids (naiss.)	111	96	92	40
Conformation (naiss.)	114	79	99	30
Mortalité (naiss.)	119	72		
Poids à 14 mois	101	88	96	38
Taille à 14 mois	103	93	95	40
Conformation à 14 mois	100	93	98	49
Carcasse Mâle	103	91	102	28
Carcasse Femelle				
Taille	112	89	101	48
Apparence générale	100	91	98	54
Musculature	100	91	97	55
Type de viande	103	89	102	51
Note finale	104	87	102	45

Cotations linéaires (veau) 21/02/2022 15 M 12 J

	---	--	-	+	++	+++	
Taille							93
Toise : 129 cm Date de toise : 21/02/2022							
Musculature							86.5
Epaule							34
Dessus							31
Fesse profil							39
Fesse arrière							38
Type viande							81.4
Longueur							41
Largeur poitrine							22
Largeur bassin							37
Côte							25
Croupe							25
Queue							27
Aplombs							72
<u>Antérieurs</u>							<u>Postérieurs</u>
Antérieur face devan 27 légèrement panard							Epaule : ossature 23
Paturons ant. profil 23 légèrement juché							Postérieur face derr 21 légèrement cagneux
							Paturons pos profil 25
							Jarret 33 coudé
<u>Défauts</u>							Bouleture postér. 5
Déviation antérieure 0							Genou fléchi 0
Bouleture antérieure 0							Déviation postér. 0
Couffette au devant 0							
Peau							30
Longueur bassin							41
Ossature							38
Ligne dessus							25
Marche							15
Apparence générale							75
NOTE FINALE							86.2

BEST DU CIRCUIT

Poids et taille au 21/02/2022 : 644 kg | 126 cm (+5)

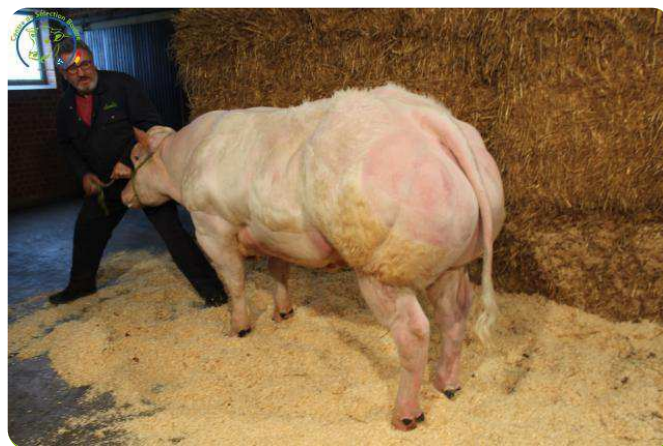

INFORMATIONS	
Date de naissance:	13/12/2020
Propriétaire:	BURGRAFF Jean-Pierre rue du Somtet, 1 5640 - Mettet
Naisseur:	BURGRAFF Jean-Pierre
Robe	Blanc
Boucle saumon	BE 164448712
Race	Blanc Bleu Belge
Entrée en station	28/05/2021 5 M 14 J

EMPEREUR DE MAFFE [Bleue & Blanche]	FABLE HERBUCHENNE [Bleue & Blanche]	INGENU D ARGENTON [Bleue & Blanche]	0782 D ARGENTON [Bleue & Blanche]	ASTICOT DU MONT [Blanc]	GUIRE DU BUISSON MAROT [Bleue & Blanche]	LURON DES VOLEES [Bleue & Blanche]	LOYALE DU CIRCUIT [Blanc]
JASPER D'HERBUCHENNE [Bleue & Blanche]		MAYA D ARGENTON [Bleue & Blanche]		FRIPON DU BUISSON MAROT [Blanc]		SUZETTE DU CIRCUIT [Blanc]	
REJOUI D ARGENTON [Blanc]				UNIQUE DU CIRCUIT [Blanc]			

NOTES PARTIELLES DE LA MERE		
	MERE A TX 09/05/2017	DERNIERE COTATION 05/05/2020
Taille	83	78
Musculature	88	85
Type viande	85	86
Aplombs	85	94
Apparence générale	80	75
NOTE FINALE	87	86

PERFORMANCES DU VEAU			
CROISSANCE	POIDS	TAILLE	NORME
7 mois	320 kg	106 cm	
13 mois	586 kg	123 cm	+4

Valeur bouchère à 13 mois	2250 €
Périmètre scrotal à 13 mois	29 cm
Prix au kg sur pied	3.84 €

	PERE		MERE	
	INDEX	R2	INDEX	R2
Date de l'index	01/10/2021		01/10/2021	
Longueur gestation	98	99	100	45
Poids (naiss.)	105	99	109	39
Conformation (naiss.)	105	98	97	36
Mortalité (naiss.)	91	88		
Poids à 14 mois	99	97	109	46
Taille à 14 mois	107	98	96	55
Conformation à 14 mois	99	98	104	56
Carcasse Mâle	114	98	109	31
Carcasse Femelle	108	69	99	30
Taille	110	97	100	55
Apparence générale	94	97	106	58
Musculature	94	98	103	59
Type de viande	97	97	106	56
Note finale	99	96	107	52

Cotations linéaires (veau) 21/02/2022 14 M 9 J						
	---	--	-	+	++	+++
Taille	<div><div></div><div></div><div></div><div></div><div></div><div></div><div></div><div></div><div></div><div></div><div></div><div></div><div></div><div></div><div></div><div></div><div></div><div></div><div></div><div></div><div></div><div></div><div></div><div></div><div></div><div></div><div></div><div></div><div></div><div></div><div></div><div></div><div></div><div></div><div></div><div></div><div></div><div></div><div></div><div></div><div></div><div></div><div></div><div></div><div></div><div></div><div></div><div></div><div></div><div></div><div></div><div></div><div></div><div></div><div></div><div></div><div></div><div></div><div></div><div></div><div></div><div></div><div></div><div></div><div></div><div></div><div></div><div></div><div></div><div></div><div></div><div></div><div></div><div></div><div></div><div></div><div></div><div></div><div></div><div></div><div></div><div></div><div></div><div></div><div></div><div></div><div></div><div></div><div></div><div></div><div></div><div></div><div></div><div></div><div></div><div></div><div></div><div></div><div></div><div></div><div></div><div></div><div></div><div></div><div></div><div></div><div></div><div></div><div></div><div></div><div></div><div></div><div></div><div></div><div></div><div></div><div></div><div></div><div></div><div></div><div></div><div></div><div></div><div></div><div></div><div></div><div></div><div></div><div></div><div></div><div></div><div></div><div></div><div></div><div></div><div></div><div></div><div></div><div></div><div></div><div></div><div></div><div></div><div></div><div></div><div></div><div></div><div></div><div></div><div></div><div></div><div></div><div></div><div></div><div></div><div></div><div></div><div></div><div></div><div></div><div></div><div></div><div></div><div></div><div></div><div></div><div></div><div></div><div></div><div></div><div></div><div></div><div></div><div></div><div></div><div></div><div></div><div></div><div></div><div></div><div></div><div></div><div></div><div></div><div></div><div></div><div></div><div></div><div></div><div></div><div></div><div></div><div></div><div></div><div></div><div></div><div></div><div></div><div></div><div></div><div></div><div></div><div></div><div></div><div></div><div></div><div></div><div></div><div></div><div></div><div></div><div></div><div></div><div></div><div></div><div></div><div></div><div></div><div></div><div></div><div></div><div></div><div></div><div></div><div></div><div></div><div></div><div></div><div></div><div></div><div></div><div></div><div></div><div></div><div></div><div></div><div></div><div></div><div></div><div></div><div></div><div></div><div></div><div></div><div></div><div></div><div></div><div></div><div></div><div></div><div></div><div></div><div></div><div></div><div></div><div></div><div></div><div></div><div></div><div></div><div></div><div></div><div></div><div></div><div></div><div></div><div></div><div></div><div></div><div></div><div></div><div></div><div></div><div></div><div></div><div></div><div></div><div></div><div></div><div></div><div></div><div></div><div></div><div></div><div></div><div></div><div></div><div></div><div></div><div></div><div></div><div></div><div></div><div></div><div></div><div></div><div></div><div></div><div></div><div></div><div></div><div></div><div></div><div></div><div></div><div></div><div></div><div></div><div></div><div></div><div></div><div></div><div></div><div></div><div></div><div></div><div></div><div></div><div></div><div></div><div></div><div></div><div></div><div></div><div></div><div></div><div></div><div></div><div></div><div></div><div></div><div></div><div></div><div></div><div></div><div></div><div></div><div></div><div></div><div></div><div></div><div></div><div></div><div></div><div></div><div></div><div></div><div></div><div></div><div></div><div></div><div></div><div></div><div></div><div></div><div></div><div></div><div></div><div></div><div></div><div></div><div></div><div></div><div></div><div></div><div></div><div></div><div></div><div></div><div></div><div></div><div></div><div></div><div></div><div></div><div></div><div></div><div></div><div></div><div></div><div></div><div></div><div></div><div></div><div></div><div></div><div></div><div></div><div></div><div></div><div></div><div></div><div></div><div></div><div></div><div></div><div></div><div></div><div></div><div></div><div></div><div></div><div></div><div></div><div></div><div></div><div></div><div></div><div></div><div></div><div></div><div></div><div></div><div></div><div></div><div></div><div></div><div></div><div></div><div></div><div></div><div></div><div></div><div></div><div></div><div></div><div></div><div></div><div></div><div></div><div></div><div></div><div></div><div></div><div></div><div></div><div></div><div></div><div></div><div></div><div></div><div></div><div></div><div></div><div></div><div></div><div></div><div></div><div></div><div></div><div></div><div></div><div></div><div></div><div></div><div></div><div></div><div></div><div></div><div></div><div></div><div></div><div></div><div></div><div></div><div></div><div></div><div></div><div></div><div></div><div></div><div></div><div></div><div></div><div></div><div></div><div></div><div></div><div></div><div></div><div></div><div></div><div></div><div></div><div></div><div></div><div></div><div></div><div></div><div></div><div></div><div></div><div></div><div></div><div></div><div></div><div></div><div></div><div></div><div></div><div></div><div></div><div></div><div></div><div></div><div></div><div></div><div></div><div></div><div></div><div></div><div></div><div></div><div></div><div></div><div></div><div></div><div></div><div></div><div></div><div></div><div></div><div></div><div></div><div></div><div></div><div></div><div></div><div></div><div></div><div></div><div></div><div></div><div></div><div></div><div></div><div></div><div></div><div></div><div></div><div></div><div></div><div></div><div></div><div></div><div></div><div></div><div></div><div></div><div></div><div></div><div></div><div></div><div></div><div></div><div></div><div></div><div></div><div></div><div></div><div></div><div></div><div></div><div></div><div></div><div></div><div></div><div></div><div></div><div></div><div></div><div></div><div></div><div></div><div></div><div></div><div></div><div></div><div></div><div></div><div></div><div></div><div></div><div></div><div></div><div></div><div></div><div></div><div></div><div></div><div></div><div></div><div></div><div></div><div></div><div></div><div></div><div></div><div></div><div></div><div></div><div></div><div></div><div></div><div></div><div></div><div></div><div></div><div></div><div></div><div></div><div></div><div></div><div></div><div></div><div></div><div></div><div></div><div></div><div></div><div></div><div></div><div></div><div></div><div></div><div></div><div></div><div></div><div></div><div></div><div></div><div></div><div></div><div></div><div></div><div></div><div></div><div></div><div></div><div></div><div></div><div></div><div></div><div></div><div></div><div></div><div></div><div></div><div></div><div></div><div></div><div></div><div></div><div></div><div></div><div></div><div></div><div></div><div></div><div></div><div></div><div></div><div></div><div></div><div></div><div></div><div></div><div></div><div></div><div></div><div></div><div></div><div></div><div></div><div></div><div></div><div></div><div></div><div></div><div></div><div></div><div></div><div></div><div></div><div></div><div></div><div></div><div></div><div></div><div></div><div></div><div></div><div></div><div></div><div></div><div></div><div></div><div></div><div></div><div></div><div></div><div></div><div></div><div></div><div></div><div></div><div></div><div></div><div></div><div></div><div></div><div></div><div></div><div></div><div></div><div></div><div></div><div></div><div></div><div></div><div></div><div></div><div></div><div></div><div></div><div></div><div></div><div></div><div></div><div></div><div></div><div></div><div></div><div></div><div></div><div></div><div></div><div></div><div></div><div></div><div></div><div></div><div></div><div></div><div></div><div></div><div></div><div></div><div></div><div></div><div></div><div></div><div></div><div></div><div></div><div></div><div></div><div></div><div></div><div></div><div></div><div></div><div></div><div></div><div></div><div></div><div></div><div></div><div></div><div></div><div></div><div></div><div></div><div></div><div></div><div></div><div></div><div></div><div></div><div></div><div></div><div></div><div></div><div></div><div></div><div></div><div></div><div></div><div></div><div></div><div></div><div></div><div></div><div></div><div></div><div></div><div></div><div></div><div></div><div></div><div></div><div></div><div></div><div></div><div></div><div></div><div></div><div></div><div></div><div></div><div></div><div></div><div></div><div></div><div></div><div></div><div></div><div></div><div></div><div></div><div></div><div></div><div></div><div></div><div></div><div></div><div></div><div></div><div></div><div></div><div></div><div></div><div></div><div></div><div></div><div></div><div></div><div></div><div></div><div></div><div></div><div></div><div></div><div></div><div></div><div></div><div></div><div></div><div></div><div></div><div></div><div></div><div></div><div></div><div></div><div></div><div></div><div></div><div></div><div></div><div></div><div></div><div></div><div></div><div></div><div></div><div></div><div></div><div></div><div></div><div></div><div></div><div></div><div></div><div></div><div></div><div></div><div></div><div></div><div></div><div></div><div></div><div></div><div></div><div></div><div></div><div></div><div></div><div></div><div></div><div></div><div></div><div></div><div></div><div></div><div></div><div></div><div></div><div></div><div></div><div></div><div></div><div></div><div></div><div></div><div></div><div></div><div></div><div></div><div></div><div></div><div></div><div></div><div></div><div></div><div></div><div></div><div></div><div></div><div></div><div></div><div></div><div></div><div></div><div></div><div></div><div></div><div></div><div></div><div></div><div></div><div></div><div></div><div></div><div></div><div></div><div></div><div></div><div></div><div></div><div></div><div></div><div></div><div></div><div></div><div></div><div></div><div></div><div></div><div></div><div></div><div></div><div></div><div></div><div></div><div></div><div></div><div></div><div></div><div></div><div></div><div></div><div></div><div></div><div></div><div></div><div></div><div></div><div></div><div></div><div></div><div></div><div></div><div></div><div></div><div></div><div></div><div></div><div></div><div></div><div></div><div></div><div></div><div></div><div></div><div></div><div></div><div></div><div></div><div></div><div></div><div></div><div></div><div></div><div></div><div></div><div></div><div></div><div></div><div></div><div></div><div></div><div></div><div></div><div></div><div></div><div></div><div></div><div></div><div></div><div></div><div></div><div></div><div></div><div></div><div></div><div></div><div></div><div></div><div></div><div></div><div></div><div></div><div></div><div></div><div></div><div></div><div></div><div></div><div></div><div></div><div></div><div></div><div></div><div></div><div></div><div></div><div></div><div></div><div></div><div></div><div></div><div></div><div></div><div></div><div></div><div></div><div></div><div></div><div></div><div></div><div></div><div></div><div></div><div></div><div></div><div></div><div></div><div></div><div></div><div></div><div></div><div></div><div></div><div></div><div></div><div></div><div></div><div></div><div></div><div></div><div></div><div></div><div></div><div></div><div></div><div></div><div></div><div></div><div></div><div></div><div></div><div></div><div></div><div></div><div></div><div></div><div></div><div></div><div></div><div></div><div></div><div></div><div></div><div></div><div></div><div></div><div></div><div></</div></div>					

ILLEGAL DE LA GOTTE

Poids et taille au 21/02/2022 : 580 kg | 122 cm (+3)

INFORMATIONS	
Date de naissance:	28/12/2020
Propriétaire:	BASTIN Fany Chemin de Grimonster, 29 4920 - Ermonheid
Naisseur:	FISENNE Marcel et Vincent
Robe	Noire & Blanche
Boucle saumon	BE 264466407
Race	Blanc Bleu Belge
Entrée en station	30/06/2021 6 M 1 J







IMPERIAL DE L'ECLUSE [Noire & Blanche]	SUPER STAR DE CENTFONTAINE [Bleue & Blanche]	BAMBOU DE CRAS AVERNAS [Bleue & Blanche]	NAIVETTE DE LA CLEUZEUR [Blanc]	IDEFIX VAN TERBECK [Noire & Blanche]	PLENITUDE DE FOOZ [Bleue & Blanche]	CHARMANT DE LA BOCHEROULE [Bleue & Blanche]	ACCOLADE DE LA GOTTE [Noire & Blanche]
JET - SET VAN DEN HONDELEE [Bleue & Blanche]		PANADE DE LA CLEUZEUR [Blanc]		LEGO VAN TERBECK [Noire & Blanche]		FARANDOLE DE LA GOTTE [Bleue & Blanche]	
USINGER 0871 DE LA CLEUZEUR [Bleue & Blanche]				HEUREUSE DE LA GOTTE [Noire & Blanche]			

NOTES PARTIELLES DE LA MERE		
	MERE A TX 02/02/2021	DERNIERE COTATION 02/02/2021
Taille	85	85
Musculature	86	86
Type viande	84	84
Aplombs	92	92
Apparence générale	75	75
NOTE FINALE	87	87

PERFORMANCES DU VEAU			
CROISSANCE	POIDS	TAILLE	NORME
7 mois	248 kg	100 cm	
13 mois	548 kg	122 cm	=

Valeur bouchère à 13 mois	2107 €
Périmètre scrotal à 13 mois	31 cm
Prix au kg sur pied	3.84 €

		PERE		MERE	
Date de l'index		01/10/2021			
		INDEX	R2	INDEX	R2
	Longueur gestation	75	95		
	Poids (naiss.)	99	90		
	Conformation (naiss.)	107	53		
	Mortalité (naiss.)				
	Poids à 14 mois				
	Taille à 14 mois				
	Conformation à 14 mois				
	Carcasse Mâle				
	Carcasse Femelle				
	Taille			110	52
	Apparence générale			94	51
	Musculature			94	53
	Type de viande			96	49
	Note finale			101	45

Cotations linéaires (veau) 21/02/2022 13 M 25 J						
	---	--	-	+	++	+++
Taille	<div><div></div><div></div><div></div><div></div><div></div></div>					83
Toise : 122 cm Date de toise : 21/02/2022						
Musculature	<div><div></div><div></div><div></div><div></div><div></div></div>					86
Epaule	<div><div></div><div></div><div></div><div></div><div></div></div>					33
Dessus	<div><div></div><div></div><div></div><div></div><div></div></div>					29
Fesse profil	<div><div></div><div></div><div></div><div></div><div></div></div>					39
Fesse arrière	<div><div></div><div></div><div></div><div></div><div></div></div>					38
Type viande	<div><div></div><div></div><div></div><div></div><div></div></div>					77.9
Longueur	<div><div></div><div></div><div></div><div></div><div></div></div>					40
Largeur poitrine	<div><div></div><div></div><div></div><div></div><div></div></div>					21
Largeur bassin	<div><div></div><div></div><div></div><div></div><div></div></div>					37
Côte	<div><div></div><div></div><div></div><div></div><div></div></div>					22 plate
Croupe	<div><div></div><div></div><div></div><div></div><div></div></div>					22
Queue	<div><div></div><div></div><div></div><div></div><div></div></div>					12
Aplombs	<div><div></div><div></div><div></div><div></div><div></div></div>					90
Antérieurs	<div><div></div><div></div><div></div><div></div><div></div></div>					Postérieurs
Antérieur face devan 27	<div><div></div><div></div><div></div><div></div><div></div></div>					Epaule : ossature 25
Paturons ant. profil 27	<div><div></div><div></div><div></div><div></div><div></div></div>					Postérieur face derr 23
légèrement panard	<div><div></div><div></div><div></div><div></div><div></div></div>					légèrement cagneux
légèrement long bas	<div><div></div><div></div><div></div><div></div><div></div></div>					Paturons pos 21
jointé	<div><div></div><div></div><div></div><div></div><div></div></div>					tendance droit
Défauts	<div><div></div><div></div><div></div><div></div><div></div></div>					profil
	<div><div></div><div></div><div></div><div></div><div></div></div>					Jarret
	<div><div></div><div></div><div></div><div></div><div></div></div>					Roulette postér
Peau	<div><div></div><div></div><div></div><div></div><div></div></div>					35
Longueur bassin	<div><div></div><div></div><div></div><div></div><div></div></div>					38
Ossature	<div><div></div><div></div><div></div><div></div><div></div></div>					35
Ligne dessus	<div><div></div><div></div><div></div><div></div><div></div></div>					25
Marche	<div><div></div><div></div><div></div><div></div><div></div></div>					20
Apparence générale	<div><div></div><div></div><div></div><div></div><div></div></div>					70
NOTE FINALE	<div><div></div><div></div><div></div><div></div><div></div></div>					84.9

DOUX ELEVAGE DE PT BARVAUX

Poids et taille au 21/02/2022 : 566 kg | 119 cm (--2)



INFORMATIONS	
Date de naissance:	05/12/2020
Propriétaire:	LECOMTE Rudi Petit Barvaux, 123 6940 - Barvaux-sur-Ourthe
Naisseur:	LECOMTE Rudi
Robe	Blanc
Boucle saumon	BE 664304161
Race	Blanc Bleu Belge
Entrée en station	21/05/2021 5 M 15 J

GERMINAL DE FOOZ [Bleue & Blanche]	DAVINA DU HAUT D'ARQUENNES [Noire & Blanche]	CALIMERO ET 6551 DE MEHOGNE [Blanc]	FORMULE ET. DU FOND DE BOIS [Bleue & Blanche]	PANACHE DE CENTFONTAINE [Bleue & Blanche]	FLORA VD PANNEMEERS [Bleue & Blanche]	EBLOUI DE WIHOGNE [Bleue & Blanche]	JACENTE ELEVAGE DE PT BARVAUX [Blanc]
IMPERIAL DE L'ECLUSE [Noire & Blanche]		ORAGEUSE ET. DU FOND DE BOIS [Blanc]		HAZARD VD PANNEMEERS [Bleue & Blanche]		PERSANTE ELEVAGE DE PT BARVAUX [Blanc]	
ATTRIBUT DU FOND DE BOIS [Bleue & Blanche]				BRICOLE ELEVAGE DE PT BARVAUX [Blanc]			

NOTES PARTIELLES DE LA MERE		
	MERE A TX 27/01/2022	DERNIERE COTATION 27/01/2022
Taille	85	85
Musculature	87	87
Type viande	85	85
Aplombs	88	88
Apparence générale	80	80
NOTE FINALE	87	87

PERFORMANCES DU VEAU			
CROISSANCE	POIDS	TAILLE	NORME
7 mois	274 kg	102 cm	
13 mois	497 kg	117 cm	--2

Valeur bouchère à 13 mois	1909 €
Périmètre scrotal à 13 mois	29 cm
Prix au kg sur pied	3.84 €

		PERE		MERE	
Date de l'index		01/10/2021			
		INDEX	R2	INDEX	R2
	Longueur gestation	104	99		
	Poids (naiss.)	93	99		
	Conformation (naiss.)	103	99		
	Mortalité (naiss.)	100	96		
	Poids à 14 mois	93	99	104	47
	Taille à 14 mois	90	99	106	48
	Conformation à 14 mois	117	99	102	54
	Carcasse Mâle	96	99		
	Carcasse Femelle	107	99		
	Taille	92	99	97	39
	Apparence générale	115	99	108	40
	Musculature	116	99	109	40
	Type de viande	117	99	104	39
	Note finale	115	99	106	38

Cotations linéaires (veau) 21/02/2022 14 M 17 J					
--- -- - + ++ +++					
Taille					70
Toise : 119 cm Date de toise : 21/02/2022					
Musculature					88.7
Epaule					36
Dessus					34
Fesse profil					41
Fesse arrière					40
Type viande					82.9
Longueur					37
Largeur poitrine					29
Largeur bassin					39
Côte					22 plate
Croupe					27
Queue					28
Aplombs					85
Antérieurs					Postérieurs
Antérieur face devan 27					23 légèrement cagneux
Paturons ant. profil 25					27 légèrement long bas
Défauts					Jarret 21 tendance droit
Déviante antérieure 0					Bouleture postér.
Genou fléchi 0					
Peau					40
Longueur bassin					37
Ossature					37
Ligne dessus					25
Marche					18
Apparence générale					80
NOTE FINALE					85.2

NODULE DE BARSY-FONTAINE

Poids et taille au 21/02/2022 : 712 kg | 130 cm (+5)

INFORMATIONS	
Date de naissance:	27/08/2020
Propriétaire:	PIRSON-NAOME Ass. rue Barsy Fontaine 8 5364 - Schaltin
Naisseur:	PIRSON-NAOME Ass.
Robe	Bleue & Blanche
Boucle saumon	BE 361879651
Race	Blanc Bleu Belge
Entrée en station	05/02/2021 5 M 10 J



IMPARTIAL D'IZIER [Bleue & Blanche]	GRACIEUSE 9955 DES VOLEES [Blanc]	ADAJIO DE BRAY [Noire & Blanche]	JANE DE PETIT ROSIERE [Blanc]	ARGAN DE L'ECLUSE [Noire & Blanche]	ADEQUATE DE FONTENA [Bleue & Blanche]	FENDANT DE MAHENNE [Bleue & Blanche]	HATIVE DE BARSY- FONTAINE [Blanc]
NODULE DES VOLEES [Blanc]		MALICE DE PETIT ROSIERE [Bleue & Blanche]		MAGLOIRE DE FONTENA [Noire & Blanche]		INTACTE DE BARSY-FONTAINE [Blanc]	
PERSAN DE PETIT ROSIERE [Blanc]				NACREE DE BARSY-FONTAINE [Bleue & Blanche]			

NOTES PARTIELLES DE LA MERE		
	MERE A TX 25/04/2016	DERNIERE COTATION 25/02/2019
Taille	93	88
Musculature	88	87
Type viande	86	85
Aplombs	90	92
Apparence générale	85	80
NOTE FINALE	89	88

PERFORMANCES DU VEAU			
CROISSANCE	POIDS	TAILLE	NORME
7 mois	277 kg	106 cm	
13 mois	533 kg	122 cm	+3

Valeur bouchère à 13 mois	2047 €
Périmètre scrotal à 13 mois	35 cm
Prix au kg sur pied	3.84 €

	PERE		MERE	
	INDEX	R2	INDEX	R2
Date de l'index	01/10/2021		01/10/2021	
Longueur gestation	100	99	102	61
Poids (naiss.)	90	98	83	49
Conformation (naiss.)	141	96	108	36
Mortalité (naiss.)	94	75		
Poids à 14 mois	96	95	118	48
Taille à 14 mois	86	97	104	59
Conformation à 14 mois	124	97	113	58
Carcasse Mâle	109	95		
Carcasse Femelle	104	61		
Taille	89	94	100	55
Apparence générale	118	94	109	58
Musculature	119	95	109	59
Type de viande	118	93	110	56
Note finale	115	92	110	51

Cotations linéaires (veau) 21/02/2022 17 M 26 J						
	---	--	-	+	++	+++
Taille						88
Toise : 130 cm Date de toise : 21/02/2022						
Musculature						85.3
Epaule						33
Dessus						29
Fesse profil						38
Fesse arrière						37
Type viande						80
Longueur						41
Largeur poitrine						21
Largeur bassin						37
Côte						21 plate
Croupe						25
Queue						23
Aplombs						77
<u>Antérieurs</u>						<u>Postérieurs</u>
Antérieur face devan 29	légèrement panard					Epaule : ossature 23
Paturons ant. profil 27	légèrement long bas jointé					Postérieur face derr 21 légèrement cagneux
<u>Défauts</u>						23 légèrement juché
						21 tendance droit
						Jarret
						<u>Roulette postér</u>
Peau						25
Longueur bassin						41
Ossature						40
Ligne dessus						23
Marche						17
Apparence générale						70
NOTE FINALE						84.8

TICKET DES HAIES

Poids et taille au 21/02/2022 : 614 kg | 125 cm (+3)

INFORMATIONS	
Date de naissance:	30/10/2020
Propriétaire:	BOCART Raphaël Chemin des Mines, 24 5630 - Silenrieux
Naisseur:	BOCART Raphaël
Robe	Noire & Blanche
Boucle saumon	BE 963586941
Race	Blanc Bleu Belge
Entrée en station	16/04/2021 5 M 16 J

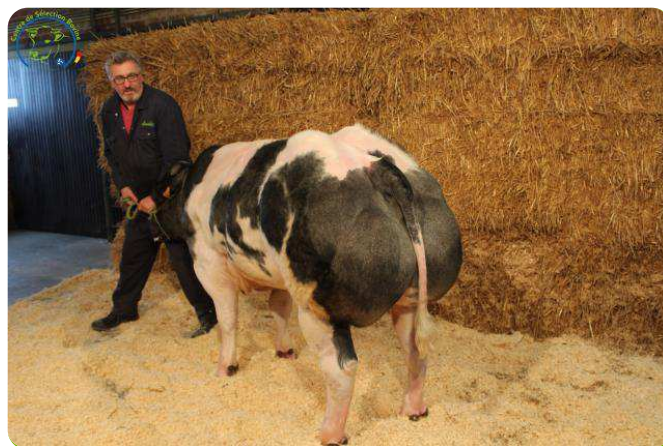

EBONY DE LA HAIE MADAME [Noire & Blanche]	8595 ICI VAN NIEUWENHOVE [Bleue & Blanche]	OCCUPANT ET. DU FOND DE BOIS [Blanc]	NUPTIAL DE ST FONTAINE [Blanc]	CRACK DU PONT DE MESSE [Bleue & Blanche]	PETUNIA D'ATRIVE [Bleue & Blanche]	BANJO DE SOMME [Bleue & Blanche]	IMMEDIATE DES HAIES [Bleue & Blanche]
WHISKY 0226 VH NEGENBONDER [Noire & Blanche]		PASTOURELLE DE ST FONTAINE [Blanc]		EMBLEME DU PONT DE MESSE [Bleue & Blanche]		NITOUCHE DES HAIES [Noir]	
VIDAL DE ST FONTAINE [Bleue & Blanche]				RADIEUSE DES HAIES [Bleue & Blanche]			

NOTES PARTIELLES DE LA MERE		
	MERE A TX 20/10/2021	DERNIERE COTATION 20/10/2021
Taille	80	80
Musculature	88	88
Type viande	84	84
Aplombs	92	92
Apparence générale	80	80
NOTE FINALE	87	87

PERFORMANCES DU VEAU			
CROISSANCE	POIDS	TAILLE	NORME
7 mois	286 kg	104 cm	
13 mois	549 kg	121 cm	+2

	de 8 à 11 mois	de 7 à 13 mois
Croissance	1597 kg	1437 kg
Efficacité	3.88 kg	kg

Valeur bouchère à 13 mois	2123 €
Périmètre scrotal à 13 mois	31 cm
Prix au kg sur pied	3.87 €

		PERE		MERE	
Date de l'index		01/10/2021		01/10/2021	
		INDEX	R2	INDEX	R2
	Longueur gestation	102	99	86	42
	Poids (naiss.)	112	99	91	38
	Conformation (naiss.)	117	96	118	32
	Mortalité (naiss.)	102	91		
	Poids à 14 mois	114	98	98	48
	Taille à 14 mois	108	99	92	58
	Conformation à 14 mois	112	99	108	57
	Carcasse Mâle	115	99		
	Carcasse Femelle	122	87		
	Taille	115	98	89	55
	Apparence générale	105	99	108	59
	Musculature	105	99	107	60
	Type de viande	106	98	104	57
	Note finale	113	98	101	53

Cotations linéaires (veau) 21/02/2022 15 M 23 J						
	---	--	-	+	++	+++
Taille	<div><div></div><div></div><div></div><div></div><div></div><div></div><div></div><div></div><div></div><div></div><div></div><div></div><div></div><div></div><div></div><div></div><div></div><div></div><div></div><div></div><div></div><div></div><div></div><div></div><div></div><div></div><div></div><div></div><div></div><div></div><div></div><div></div><div></div><div></div><div></div><div></div><div></div><div></div><div></div><div></div><div></div><div></div><div></div><div></div><div></div><div></div><div></div><div></div><div></div><div></div><div></div><div></div><div></div><div></div><div></div><div></div><div></div><div></div><div></div><div></div><div></div><div></div><div></div><div></div><div></div><div></div><div></div><div></div><div></div><div></div><div></div><div></div><div></div><div></div><div></div><div></div><div></div><div></div><div></div><div></div><div></div><div></div><div></div><div></div><div></div><div></div><div></div><div></div><div></div><div></div><div></div><div></div><div></div><div></div><div></div><div></div><div></div><div></div><div></div><div></div><div></div><div></div><div></div><div></div><div></div><div></div><div></div><div></div><div></div><div></div><div></div><div></div><div></div><div></div><div></div><div></div><div></div><div></div><div></div><div></div><div></div><div></div><div></div><div></div><div></div><div></div><div></div><div></div><div></div><div></div><div></div><div></div><div></div><div></div><div></div><div></div><div></div><div></div><div></div><div></div><div></div><div></div><div></div><div></div><div></div><div></div><div></div><div></div><div></div><div></div><div></div><div></div><div></div><div></div><div></div><div></div><div></div><div></div><div></div><div></div><div></div><div></div><div></div><div></div><div></div><div></div><div></div><div></div><div></div><div></div><div></div><div></div><div></div><div></div><div></div><div></div><div></div><div></div><div></div><div></div><div></div><div></div><div></div><div></div><div></div><div></div><div></div><div></div><div></div><div></div><div></div><div></div><div></div><div></div><div></div><div></div><div></div><div></div><div></div><div></div><div></div><div></div><div></div><div></div><div></div><div></div><div></div><div></div><div></div><div></div><div></div><div></div><div></div><div></div><div></div><div></div><div></div><div></div><div></div><div></div><div></div><div></div><div></div><div></div><div></div><div></div><div></div><div></div><div></div><div></div><div></div><div></div><div></div><div></div><div></div><div></div><div></div><div></div><div></div><div></div><div></div><div></div><div></div><div></div><div></div><div></div><div></div><div></div><div></div><div></div><div></div><div></div><div></div><div></div><div></div><div></div><div></div><div></div><div></div><div></div><div></div><div></div><div></div><div></div><div></div><div></div><div></div><div></div><div></div><div></div><div></div><div></div><div></div><div></div><div></div><div></div><div></div><div></div><div></div><div></div><div></div><div></div><div></div><div></div><div></div><div></div><div></div><div></div><div></div><div></div><div></div><div></div><div></div><div></div><div></div><div></div><div></div><div></div><div></div><div></div><div></div><div></div><div></div><div></div><div></div><div></div><div></div><div></div><div></div><div></div><div></div><div></div><div></div><div></div><div></div><div></div><div></div><div></div><div></div><div></div><div></div><div></div><div></div><div></div><div></div><div></div><div></div><div></div><div></div><div></div><div></div><div></div><div></div><div></div><div></div><div></div><div></div><div></div><div></div><div></div><div></div><div></div><div></div><div></div><div></div><div></div><div></div><div></div><div></div><div></div><div></div><div></div><div></div><div></div><div></div><div></div><div></div><div></div><div></div><div></div><div></div><div></div><div></div><div></div><div></div><div></div><div></div><div></div><div></div><div></div><div></div><div></div><div></div><div></div><div></div><div></div><div></div><div></div><div></div><div></div><div></div><div></div><div></div><div></div><div></div><div></div><div></div><div></div><div></div><div></div><div></div><div></div><div></div><div></div><div></div><div></div><div></div><div></div><div></div><div></div><div></div><div></div><div></div><div></div><div></div><div></div><div></div><div></div><div></div><div></div><div></div><div></div><div></div><div></div><div></div><div></div><div></div><div></div><div></div><div></div><div></div><div></div><div></div><div></div><div></div><div></div><div></div><div></div><div></div><div></div><div></div><div></div><div></div><div></div><div></div><div></div><div></div><div></div><div></div><div></div><div></div><div></div><div></div><div></div><div></div><div></div><div></div><div></div><div></div><div></div><div></div><div></div><div></div><div></div><div></div><div></div><div></div><div></div><div></div><div></div><div></div><div></div><div></div><div></div><div></div><div></div><div></div><div></div><div></div><div></div><div></div><div></div><div></div><div></div><div></div><div></div><div></div><div></div><div></div><div></div><div></div><div></div><div></div><div></div><div></div><div></div><div></div><div></div><div></div><div></div><div></div><div></div><div></div><div></div><div></div><div></div><div></div><div></div><div></div><div></div><div></div><div></div><div></div><div></div><div></div><div></div><div></div><div></div><div></div><div></div><div></div><div></div><div></div><div></div><div></div><div></div><div></div><div></div><div></div><div></div><div></div><div></div><div></div><div></div><div></div><div></div><div></div><div></div><div></div><div></div><div></div><div></div><div></div><div></div><div></div><div></div><div></div><div></div><div></div><div></div><div></div><div></div><div></div><div></div><div></div><div></div><div></div><div></div><div></div><div></div><div></div><div></div><div></div><div></div><div></div><div></div><div></div><div></div><div></div><div></div><div></div><div></div><div></div><div></div><div></div><div></div><div></div><div></div><div></div><div></div><div></div><div></div><div></div><div></div><div></div><div></div><div></div><div></div><div></div><div></div><div></div><div></div><div></div><div></div><div></div><div></div><div></div><div></div><div></div><div></div><div></div><div></div><div></div><div></div><div></div><div></div><div></div><div></div><div></div><div></div><div></div><div></div><div></div><div></div><div></div><div></div><div></div><div></div><div></div><div></div><div></div><div></div><div></div><div></div><div></div><div></div><div></div><div></div><div></div><div></div><div></div><div></div><div></div><div></div><div></div><div></div><div></div><div></div><div></div><div></div><div></div><div></div><div></div><div></div><div></div><div></div><div></div><div></div><div></div><div></div><div></div><div></div><div></div><div></div><div></div><div></div><div></div><div></div><div></div><div></div><div></div><div></div><div></div><div></div><div></div><div></div><div></div><div></div><div></div><div></div><div></div><div></div><div></div><div></div><div></div><div></div><div></div><div></div><div></div><div></div><div></div><div></div><div></div><div></div><div></div><div></div><div></div><div></div><div></div><div></div><div></div><div></div><div></div><div></div><div></div><div></div><div></div><div></div><div></div><div></div><div></div><div></div><div></div><div></div><div></div><div></div><div></div><div></div><div></div><div></div><div></div><div></div><div></div><div></div><div></div><div></div><div></div><div></div><div></div><div></div><div></div><div></div><div></div><div></div><div></div><div></div><div></div><div></div><div></div><div></div><div></div><div></div><div></div><div></div><div></div><div></div><div></div><div></div><div></div><div></div><div></div><div></div><div></div><div></div><div></div><div></div><div></div><div></div><div></div><div></div><div></div><div></div><div></div><div></div><div></div><div></div><div></div><div></div><div></div><div></div><div></div><div></div><div></div><div></div><div></div><div></div><div></div><div></div><div></div><div></div><div></div><div></div><div></div><div></div><div></div><div></div><div></div><div></div><div></div><div></div><div></div><div></div><div></div><div></div><div></div><div></div><div></div><div></div><div></div><div></div><div></div><div></div><div></div><div></div><div></div><div></div><div></div><div></div><div></div><div></div><div></div><div></div><div></div><div></div><div></div><div></div><div></div><div></div><div></div><div></div><div></div><div></div><div></div><div></div><div></div><div></div><div></div><div></div><div></div><div></div><div></div><div></div><div></div><div></div><div></div><div></div><div></div><div></div><div></div><div></div><div></div><div></div><div></div><div></div><div></div><div></div><div></div><div></div><div></div><div></div><div></div><div></div><div></div><div></div><div></div><div></div><div></div><div></div><div></div><div></div><div></div><div></div><div></div><div></div><div></div><div></div><div></div><div></div><div></div><div></div><div></div><div></div><div></div><div></div><div></div><div></div><div></div><div></div><div></div><div></div><div></div><div></div><div></div><div></div><div></div><div></div><div></div><div></div><div></div><div></div><div></div><div></div><div></div><div></div><div></div><div></div><div></div><div></div><div></div><div></div><div></div><div></div><div></div><div></div><div></div><div></div><div></div><div></div><div></div><div></div><div></div><div></div><div></div><div></div><div></div><div></div><div></div><div></div><div></div><div></div><div></div><div></div><div></div><div></div><div></div><div></div><div></div><div></div><div></div><div></div><div></div><div></div><div></div><div></div><div></div><div></div><div></div><div></div><div></div><div></div><div></div><div></div><div></div><div></div><div></div><div></div><div></div><div></div><div></div><div></div><div></div><div></div><div></div><div></div><div></div><div></div><div></div><div></div><div></div><div></div><div></div><div></div><div></div><div></div><div></div><div></div><div></div><div></div><div></div><div></div><div></div><div></div><div></div><div></div><div></div><div></div><div></div><div></div><div></div><div></div><div></div><div></div><div></div><div></div><div></div><div></div><div></div><div></div><div></div><div></div><div></div><div></div><div></div><div></div><div></div><div></div><div></div><div></div><div></div><div></div><div></div><div></div><div></div><div></div><div></div><div></div><div></div><div></div><div></div><div></div><div></div><div></div><div></div><div></div><div></div><div></div><div></div><div></div><div></div><div></div><div></div><div></div><div></div><div></div><div></div><div></div><div></div><div></div><div></div><div></div><div></div><div></div><div></div><div></div><div></div><div></div><div></div><div></div><div></div><div></div><div></div><div></div><div></div><div></div><div></div><div></div><div></div><div></div><div></div><div></div><div></div><div></div><div></div><div></div><div></div><div></div><div></div><div></div><div></div><div></div><div></div><div></div><div></div><div></div><div></div><div></div><div></div><div></div><div></div><div></div><div></div><div></div><div></div><div></div><div></div><div></div><div></div><div></div><div></div><div></div><div></div><div></div><div></div><div></div><div></div><div></div><div></div><div></div><div></div><div></div><div></div><div></div><div></div><div></div><div></div><div></div><div></div><div></div><div></div><div></div><div></div><div></div><div></div><div></div><div></div><div></div><div></div><div></div><div></div><div></div><div></div><div></div><div></div><div></div><div></div><div></div><div></div><div></div><div></</div></div>					

EXCEL DU CHESSELET

Poids et taille au 21/02/2022 : 668 kg | 126 cm (+3)

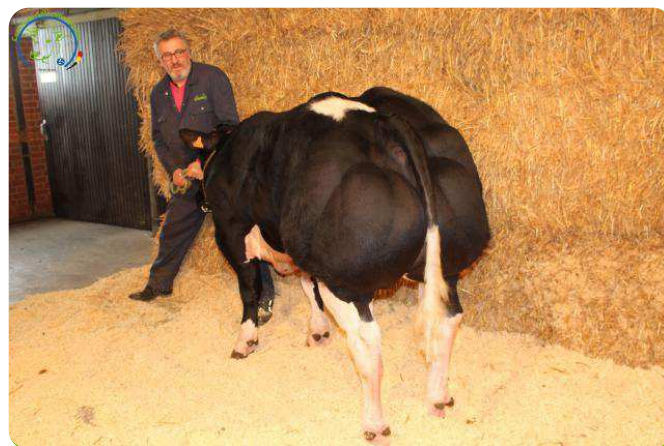

INFORMATIONS	
Date de naissance:	08/10/2020
Propriétaire:	DE DORLODOT Gérard Le Chesselet, 2 5537 - Sosoye
Naisseur:	DE DORLODOT Gérard
Robe	Noire & Blanche
Boucle saumon	BE 964479113
Race	Blanc Bleu Belge
Entrée en station	26/03/2021 5 M 17 J

NODULE DES VOLEES [Blanc]	LIMOUSINE DE WALEFFES [Bleue & Blanche]	ORIGAN DE FOOZ [Bleue & Blanche]	CORINE DE SAILE [Bleue & Blanche]	CRACK DU PONT DE MESSE [Bleue & Blanche]	PETUNIA D'ATRIVE [Bleue & Blanche]	SHERIFF DE CENTFONTAINE [Bleue & Blanche]	ONDINE DE CHESSELET [Noire & Blanche]
OPERCULE DE WALEFFES [Blanc]		IDYLLE DE SAILE [Noire & Blanche]		EMBLEME DU PONT DE MESSE [Bleue & Blanche]		SOFIA DE CHESSELET [Noire & Blanche]	
MATHYS DE SAILE [Bleue & Blanche]				BACCARA DU CHESSELET [Noire & Blanche]			

NOTES PARTIELLES DE LA MERE		
	MERE A TX 14/01/2021	DERNIERE COTATION 27/08/2021
Taille	95	95
Musculature	85	83
Type viande	85	83
Aplombs	92	94
Apparence générale	75	70
NOTE FINALE	87	85

PERFORMANCES DU VEAU			
CROISSANCE	POIDS	TAILLE	NORME
7 mois	287 kg	103 cm	
13 mois	532 kg	120 cm	+1

	de 8 à 11 mois	de 7 à 13 mois
Croissance	1293 kg	1338 kg
Efficacité	4.78 kg	kg

Valeur bouchère à 13 mois	2072 €
Périmètre scrotal à 13 mois	31 cm
Prix au kg sur pied	3.89 €

		PERE		MERE	
Date de l'index		01/10/2021		01/10/2021	
		INDEX	R2	INDEX	R2
	Longueur gestation	112	98	87	57
	Poids (naiss.)	112	96	90	47
	Conformation (naiss.)	130	92	112	38
	Mortalité (naiss.)	100	58		
	Poids à 14 mois			109	48
	Taille à 14 mois			104	58
	Conformation à 14 mois			110	57
	Carcasse Mâle				
	Carcasse Femelle				
	Taille	86	66	113	56
	Apparence générale	118	51	103	53
	Musculature	119	62	102	54
	Type de viande	114	50	102	52
	Note finale	112	46	107	49

Cotations linéaires (veau) 21/02/2022 16 M 14 J					
--- -- - + ++ +++					
Taille					83
Toise : 126 cm Date de toise : 21/02/2022					
Musculature					89.5
Epaule					37
Dessus					34
Fesse profil					41
Fesse arrière					42
Type viande					84.7
Longueur					40
Largeur poitrine					29
Largeur bassin					41
Côte					28
Croupe					27
Queue					25
Aplombs					76
Antérieurs					Postérieurs
Antérieur face devant 31 panard					21 légèrement cagneux
Paturons ant. profil 23 légèrement juché					23 légèrement juché
					Jarret
Défauts					
Déviante antérieure					Genou fléchi 0 Bouleture postér. 0
Peau					35
Longueur bassin					39
Ossature					36
Ligne dessus					25
Marche					15
Apparence générale					80
NOTE FINALE					87.8

OFFENSE DU POUHON

Poids et taille au 21/02/2022 : 594 kg | 120 cm (--1)

INFORMATIONS	
Date de naissance:	10/12/2020
Propriétaire:	GEORGE J-Marie & J-Phil Ass. Rue du Pouhon, 5 4560 - Clavier
Naisseur:	GEORGE J-Marie & J-Phil Ass.
Robe	Noir
Boucle saumon	BE 564492124
Race	Blanc Bleu Belge
Entrée en station	14/06/2021 6 M 3 J



GIGA DU BOIS REMONT [Noire & Blanche]	HILARITE D OCHAIN [Blanc]	ARLEQUIN DES PEUPLIERS [Blanc]	RIEWKE VD SIJSLOBERG [Bleue & Blanche]	SHERIFF DE CENTFONTAINE [Bleue & Blanche]	BELGA DE FONTENA [Blanc]	IMPERIAL DE L'ECLUSE [Noire & Blanche]	8949 DE FOCANT [Bleue & Blanche]
NAYAKOU DU BOIS REMONT [Bleue & Blanche]		OCTAVIE VD SIJSLOBERG [Blanc]		WARRIOR DE FONTENA [Blanc]		2347 DE FOCANT [Noire & Blanche]	
RUFUS VD SIJSLOBERG [Bleue & Blanche]				LAVANDE ET DU POUHON [Bleue & Blanche]			

NOTES PARTIELLES DE LA MERE		
	MERE A TX 30/04/2021	DERNIERE COTATION 30/04/2021
Taille	75	75
Musculature	88	88
Type viande	86	86
Aplombs	88	88
Apparence générale	85	85
NOTE FINALE	88	88

PERFORMANCES DU VEAU			
CROISSANCE	POIDS	TAILLE	NORME
7 mois	294 kg	102 cm	
13 mois	534 kg	118 cm	--1

	de 8 à 11 mois	de 7 à 13 mois
Croissance	1369 kg	1311 kg
Efficacité	4.08 kg	kg

Valeur bouchère à 13 mois	2065 €
Périmètre scrotal à 13 mois	29 cm
Prix au kg sur pied	3.87 €

		PERE		MERE	
Date de l'index		01/10/2021		01/10/2021	
		INDEX	R2	INDEX	R2
	Longueur gestation	108	98	105	43
	Poids (naiss.)	100	97	109	39
	Conformation (naiss.)	98	81	109	33
	Mortalité (naiss.)	89	67		
	Poids à 14 mois	100	89		
	Taille à 14 mois	101	93		
	Conformation à 14 mois	99	93		
	Carcasse Mâle	112	89		
	Carcasse Femelle				
	Taille	104	86	88	58
Apparence générale		90	86	120	61
Musculature		90	87	119	62
Type de viande		82	84	117	60
Note finale		92	81	118	55

Cotations linéaires (veau) 21/02/2022 14 M 12 J						
	---	--	-	+	++	+++
Taille	<div><div></div><div></div><div></div><div></div><div></div></div>					73
Toise : 120 cm Date de toise : 21/02/2022						
Musculature	<div><div></div><div></div><div></div><div></div><div></div></div>					86.2
Epaule	<div><div></div><div></div><div></div><div></div><div></div></div>					34
Dessus	<div><div></div><div></div><div></div><div></div><div></div></div>					29
Fesse profil	<div><div></div><div></div><div></div><div></div><div></div></div>					39
Fesse arrière	<div><div></div><div></div><div></div><div></div><div></div></div>					38
Type viande	<div><div></div><div></div><div></div><div></div><div></div></div>					77.1
Longueur	<div><div></div><div></div><div></div><div></div><div></div></div>					38
Largeur poitrine	<div><div></div><div></div><div></div><div></div><div></div></div>					22
Largeur bassin	<div><div></div><div></div><div></div><div></div><div></div></div>					38
Côte	<div><div></div><div></div><div></div><div></div><div></div></div>					14 plate
Croupe	<div><div></div><div></div><div></div><div></div><div></div></div>					22
Queue	<div><div></div><div></div><div></div><div></div><div></div></div>					15
Aplombs	<div><div></div><div></div><div></div><div></div><div></div></div>					73
Antérieurs	<div><div></div><div></div><div></div><div></div><div></div></div>					Postérieurs
Antérieur face devan 29	<div><div></div><div></div><div></div><div></div><div></div></div>					Postérieur face 19 cagneux
Paturons ant. profil 27	<div><div></div><div></div><div></div><div></div><div></div></div>					derr 25
	<div><div></div><div></div><div></div><div></div><div></div></div>					Paturons pos 35 coudé
Défauts jointé	<div><div></div><div></div><div></div><div></div><div></div></div>					profil
	<div><div></div><div></div><div></div><div></div><div></div></div>					Jarret
	<div><div></div><div></div><div></div><div></div><div></div></div>					Roulette postér
Peau	<div><div></div><div></div><div></div><div></div><div></div></div>					40
Longueur bassin	<div><div></div><div></div><div></div><div></div><div></div></div>					37
Ossature	<div><div></div><div></div><div></div><div></div><div></div></div>					38
Ligne dessus	<div><div></div><div></div><div></div><div></div><div></div></div>					23
Marche	<div><div></div><div></div><div></div><div></div><div></div></div>					15
Apparence générale	<div><div></div><div></div><div></div><div></div><div></div></div>					70
NOTE FINALE	<div><div></div><div></div><div></div><div></div><div></div></div>					82.3

UTOPIQUE DE PETIT ROSIERE

Poids et taille au 21/02/2022 : 664 kg | 127 cm (+5)



INFORMATIONS	
Date de naissance:	27/10/2020
Propriétaire:	TITS Agnès Chaussée de Namur, 24 1367 - Petit-Rosière
Naisseur:	TITS Agnès
Robe	Noire & Blanche
Boucle saumon	BE 663609273
Race	Blanc Bleu Belge
Entrée en station	23/04/2021 5 M 26 J

ARGAN DE L'ECLUSE [Noire & Blanche]	ADEQUATE DE FONTENA [Bleue & Blanche]	LIBERAL D'OCHAMPS [Bleue & Blanche]	HARDIE DE LA CHEVRATTE [Blanc]	ETNA ET DE L'ECLUSE [Noire & Blanche]	GLOIRE DE FOOZ [Bleue & Blanche]	JAMES DE JOURNAL [Bleue & Blanche]	JAVELINE DE PETIT ROSIERE [Bleue & Blanche]
MAGLOIRE DE FONTENA [Noire & Blanche]		PINTADE DE LA CHEVRATTE [Blanc]		MUGUET DE FOOZ [Noire & Blanche]		LATINE 3830 DE PETIT ROSIERE [Bleue & Blanche]	
VIGNERON DE LA CHEVRATTE [Bleue & Blanche]				RAFALE DE PETIT ROSIERE [Bleue & Blanche]			

NOTES PARTIELLES DE LA MERE		
	MERE A TX 11/05/2020	DERNIERE COTATION 11/05/2020
Taille	85	85
Musculature	87	87
Type viande	85	85
Aplombs	84	84
Apparence générale	80	80
NOTE FINALE	87	87

PERFORMANCES DU VEAU			
CROISSANCE	POIDS	TAILLE	NORME
7 mois	288 kg	107 cm	
13 mois	569 kg	123 cm	+4

	de 8 à 11 mois	de 7 à 13 mois
Croissance	1673 kg	1535 kg
Efficacité	3.57 kg	kg

Valeur bouchère à 13 mois	2214 €
Périmètre scrotal à 13 mois	33 cm
Prix au kg sur pied	3.89 €

	PERE		MERE	
	INDEX	R2	INDEX	R2
Date de l'index	01/10/2021	01/10/2021		
Longueur gestation	94	96	88	58
Poids (naiss.)	93	92	91	48
Conformation (naiss.)	93	82	121	39
Mortalité (naiss.)				
Poids à 14 mois	105	70	108	49
Taille à 14 mois	104	77	92	49
Conformation à 14 mois	105	78	100	56
Carcasse Mâle	100	76		
Carcasse Femelle				
Taille	104	75	87	41
Apparence générale	100	67	102	58
Musculature	100	73	103	59
Type de viande	102	65	101	57
Note finale	104	62	94	52

Cotations linéaires (veau) 21/02/2022 15 M 26 J						
	---	--	-	+	++	+++
Taille						88
Toise : 127 cm Date de toise : 21/02/2022						
Musculature						86.5
Epaule						34
Dessus						29
Fesse profil						40
Fesse arrière						38
Type viande						82.7
Longueur						41
Largeur poitrine						27
Largeur bassin						38
Côte						22 plate
Croupe						25
Queue						27
Aplombs						86
Antérieurs						Postérieurs
Antérieur face devan 29						23 légèrement cagneux
Paturons ant. profil 29						25
						21 tendance droit
Défauts						Jarret
						Déviation antérieure 0
						Genou fléchi 0
						Bouleture postér. 0
Peau						35
Longueur bassin						40
Ossature						40
Ligne dessus						25
Marche						22
Apparence générale						75
NOTE FINALE						86.6

BIGOUDI DU BOIS D'AUGE

Poids et taille au 21/02/2022 : 580 kg | 121 cm (=)



INFORMATIONS	
Date de naissance:	07/12/2020
Propriétaire:	MALDAGUE Jeannine et DEMARS François rue Louette St Pierre 5 5575 - Houdremont
Naisseur:	MALDAGUE Jeannine et DEMARS François
Robe	Bleue & Blanche
Boucle saumon	BE 863623396
Race	Blanc Bleu Belge
Entrée en station	10/05/2021 5 M 2 J

EMPIRE D OCHAIN [Noire & Blanche]	HUMAINE ET DE BRAY [Bleue & Blanche]	BENHUR DU CHAMP BOUVAL [Bleue & Blanche]	PASTILLE DE L'ORGELOT [Noire & Blanche]	IMPERIAL DE L'ECLUSE [Noire & Blanche]	ORAGEUSE ET. DU FOND DE BOIS [Blanc]	FANGIO DE LA FAUSSIE [Blanc]	CALINE 8892 BOIS D AUGE [Blanc]
ADAJIO DE BRAY [Noire & Blanche]		STUPIDE DE L'ORGELOT [Bleue & Blanche]		ATTRIBUT DU FOND DE BOIS [Bleue & Blanche]		JELENA BOIS D AUGE [Blanc]	
NOX DE L'ORGELOT [Noire & Blanche]				6325 RAVIE DU BOIS D AUGE [Blanc]			

NOTES PARTIELLES DE LA MERE		
	MERE A TX 18/04/2018	DERNIERE COTATION 18/04/2018
Taille	90	90
Musculature	86	86
Type viande	85	85
Aplombs	92	92
Apparence générale	75	75
NOTE FINALE	87	87

PERFORMANCES DU VEAU			
CROISSANCE	POIDS	TAILLE	NORME
7 mois	280 kg	103 cm	
13 mois	517 kg	118 cm	--1

Valeur bouchère à 13 mois	1999 €
Périmètre scrotal à 13 mois	32 cm
Prix au kg sur pied	3.87 €

	PERE		MERE	
	INDEX	R2	INDEX	R2
Date de l'index	01/10/2021		01/10/2021	
Longueur gestation	93	98	114	50
Poids (naiss.)	94	97	91	43
Conformation (naiss.)	111	93	101	40
Mortalité (naiss.)	111	72		
Poids à 14 mois	91	67		
Taille à 14 mois	102	77		
Conformation à 14 mois	95	77		
Carcasse Mâle	88	64		
Carcasse Femelle				
Taille	94	68	111	56
Apparence générale	109	64	104	59
Musculature	108	70	103	60
Type de viande	106	62	109	58
Note finale	104	59	111	53

Cotations linéaires (veau) 21/02/2022 14 M 15 J						
	---	--	-	+	++	+++
Taille	<div><div></div><div></div><div></div><div></div><div></div></div>					75
Toise : 121 cm Date de toise : 21/02/2022						
Musculature	<div><div></div><div></div><div></div><div></div><div></div></div>					89.8
Epaule	<div><div></div><div></div><div></div><div></div><div></div></div>					37
Dessus	<div><div></div><div></div><div></div><div></div><div></div></div>					36
Fesse profil	<div><div></div><div></div><div></div><div></div><div></div></div>					42
Fesse arrière	<div><div></div><div></div><div></div><div></div><div></div></div>					41
Type viande	<div><div></div><div></div><div></div><div></div><div></div></div>					84.3
Longueur	<div><div></div><div></div><div></div><div></div><div></div></div>					39
Largeur poitrine	<div><div></div><div></div><div></div><div></div><div></div></div>					34
Largeur bassin	<div><div></div><div></div><div></div><div></div><div></div></div>					39
Côte	<div><div></div><div></div><div></div><div></div><div></div></div>					21 plate
Croupe	<div><div></div><div></div><div></div><div></div><div></div></div>					27
Queue	<div><div></div><div></div><div></div><div></div><div></div></div>					25
Aplombs	<div><div></div><div></div><div></div><div></div><div></div></div>					84
Antérieurs						Postérieurs
Antérieur face devan 27	légèrement panard					Epaule : ossature 25
Paturons ant. profil 25						Postérieur face derr 21 légèrement cagneux
						27 légèrement long bas
						Paturons pos profil jointé
Défauts						Jarret 33 coudé
	Déviation antérieure 0					Genou fléchi 0
						Bouleture postér. 0
Peau	<div><div></div><div></div><div></div><div></div><div></div></div>					40
Longueur bassin	<div><div></div><div></div><div></div><div></div><div></div></div>					38
Ossature	<div><div></div><div></div><div></div><div></div><div></div></div>					38
Ligne dessus	<div><div></div><div></div><div></div><div></div><div></div></div>					25
Marche	<div><div></div><div></div><div></div><div></div><div></div></div>					20
Apparence générale	<div><div></div><div></div><div></div><div></div><div></div></div>					80
NOTE FINALE	<div><div></div><div></div><div></div><div></div><div></div></div>					87.5

HOPLA DE LA RUSSIE

Poids et taille au 21/02/2022 : 574 kg | 122 cm (+1)

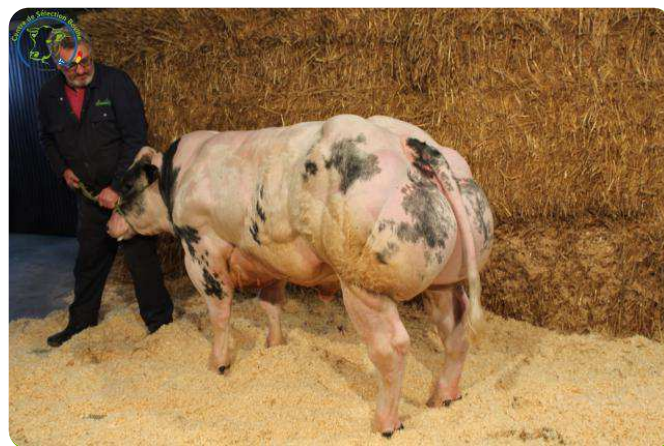

INFORMATIONS	
Date de naissance:	11/12/2020
Propriétaire:	Ferme de la RUSSIE S.C.R.I.S. route de Seny, 10 4560 - Terwagne
Naisseur:	Ferme de la RUSSIE S.C.R.I.S.
Robe	Bleue & Blanche
Boucle saumon	BE 361916021
Race	Blanc Bleu Belge
Entrée en station	14/06/2021 6 M 2 J

EMPIRE D OCHAIN [Noire & Blanche]	DIVINE DE PETIT BRIN [Bleue & Blanche]	MANITOU DE BELLE EAU [Blanc]	DETENTE DE PETIT BRIN [Blanc]	BENHUR DU CHAMP BOUVAL [Bleue & Blanche]	JAUGE D'OCHAMPS [Blanc]	CANADIAN CLUB VD KERKENHOFSTEDE [Bleue & Blanche]	URQUIZA DE LA RUSSIE [Bleue & Blanche]
HOROSCOPE DE PETIT BRIN [Noire & Blanche]		HARDIESSE DE PETIT BRIN [Blanc]		REVERS D'OCHAMPS [Blanc]		ZAOUIYA DE LA RUSSIE [Noire & Blanche]	
MARTINI DE PETIT BRIN [Bleue & Blanche]				DOUNIA DE LA RUSSIE [Bleue & Blanche]			

NOTES PARTIELLES DE LA MERE		
	MERE A TX 26/07/2019	DERNIERE COTATION 26/07/2019
Taille	75	75
Musculature	86	86
Type viande	83	83
Aplombs	90	90
Apparence générale	75	75
NOTE FINALE	85	85

PERFORMANCES DU VEAU			
CROISSANCE	POIDS	TAILLE	NORME
7 mois	248 kg	103 cm	
13 mois	516 kg	119 cm	=

Valeur bouchère à 13 mois	1995 €
Périmètre scrotal à 13 mois	32 cm
Prix au kg sur pied	3.87 €

	PERE		MERE	
	INDEX	R2	INDEX	R2
Date de l'index	01/10/2021		01/10/2021	
Longueur gestation	102	92	99	58
Poids (naiss.)	111	86	106	48
Conformation (naiss.)			109	37
Mortalité (naiss.)				
Poids à 14 mois	92	58	91	45
Taille à 14 mois	102	67	93	55
Conformation à 14 mois	97	68	105	54
Carcasse Mâle	95	64		
Carcasse Femelle				
Taille	104	62	100	55
Apparence générale	92	66	100	58
Musculature	93	68	99	59
Type de viande	96	64	103	56
Note finale	98	59	101	52

Cotations linéaires (veau) 21/02/2022 14 M 11 J						
	---	--	-	+	++	+++
Taille	<div><div></div><div></div><div></div><div></div><div></div><div></div><div></div><div></div><div></div><div></div><div></div><div></div><div></div><div></div><div></div><div></div><div></div><div></div><div></div><div></div><div></div><div></div><div></div><div></div><div></div><div></div><div></div><div></div><div></div><div></div><div></div><div></div><div></div><div></div><div></div><div></div><div></div><div></div><div></div><div></div><div></div><div></div><div></div><div></div><div></div><div></div><div></div><div></div><div></div><div></div><div></div><div></div><div></div><div></div><div></div><div></div><div></div><div></div><div></div><div></div><div></div><div></div><div></div><div></div><div></div><div></div><div></div><div></div><div></div><div></div><div></div><div></div><div></div><div></div><div></div><div></div><div></div><div></div><div></div><div></div><div></div><div></div><div></div><div></div><div></div><div></div><div></div><div></div><div></div><div></div><div></div><div></div><div></div><div></div><div></div><div></div><div></div><div></div><div></div><div></div><div></div><div></div><div></div><div></div><div></div><div></div><div></div><div></div><div></div><div></div><div></div><div></div><div></div><div></div><div></div><div></div><div></div><div></div><div></div><div></div><div></div><div></div><div></div><div></div><div></div><div></div><div></div><div></div><div></div><div></div><div></div><div></div><div></div><div></div><div></div><div></div><div></div><div></div><div></div><div></div><div></div><div></div><div></div><div></div><div></div><div></div><div></div><div></div><div></div><div></div><div></div><div></div><div></div><div></div><div></div><div></div><div></div><div></div><div></div><div></div><div></div><div></div><div></div><div></div><div></div><div></div><div></div><div></div><div></div><div></div><div></div><div></div><div></div><div></div><div></div><div></div><div></div><div></div><div></div><div></div><div></div><div></div><div></div><div></div><div></div><div></div><div></div><div></div><div></div><div></div><div></div><div></div><div></div><div></div><div></div><div></div><div></div><div></div><div></div><div></div><div></div><div></div><div></div><div></div><div></div><div></div><div></div><div></div><div></div><div></div><div></div><div></div><div></div><div></div><div></div><div></div><div></div><div></div><div></div><div></div><div></div><div></div><div></div><div></div><div></div><div></div><div></div><div></div><div></div><div></div><div></div><div></div><div></div><div></div><div></div><div></div><div></div><div></div><div></div><div></div><div></div><div></div><div></div><div></div><div></div><div></div><div></div><div></div><div></div><div></div><div></div><div></div><div></div><div></div><div></div><div></div><div></div><div></div><div></div><div></div><div></div><div></div><div></div><div></div><div></div><div></div><div></div><div></div><div></div><div></div><div></div><div></div><div></div><div></div><div></div><div></div><div></div><div></div><div></div><div></div><div></div><div></div><div></div><div></div><div></div><div></div><div></div><div></div><div></div><div></div><div></div><div></div><div></div><div></div><div></div><div></div><div></div><div></div><div></div><div></div><div></div><div></div><div></div><div></div><div></div><div></div><div></div><div></div><div></div><div></div><div></div><div></div><div></div><div></div><div></div><div></div><div></div><div></div><div></div><div></div><div></div><div></div><div></div><div></div><div></div><div></div><div></div><div></div><div></div><div></div><div></div><div></div><div></div><div></div><div></div><div></div><div></div><div></div><div></div><div></div><div></div><div></div><div></div><div></div><div></div><div></div><div></div><div></div><div></div><div></div><div></div><div></div><div></div><div></div><div></div><div></div><div></div><div></div><div></div><div></div><div></div><div></div><div></div><div></div><div></div><div></div><div></div><div></div><div></div><div></div><div></div><div></div><div></div><div></div><div></div><div></div><div></div><div></div><div></div><div></div><div></div><div></div><div></div><div></div><div></div><div></div><div></div><div></div><div></div><div></div><div></div><div></div><div></div><div></div><div></div><div></div><div></div><div></div><div></div><div></div><div></div><div></div><div></div><div></div><div></div><div></div><div></div><div></div><div></div><div></div><div></div><div></div><div></div><div></div><div></div><div></div><div></div><div></div><div></div><div></div><div></div><div></div><div></div><div></div><div></div><div></div><div></div><div></div><div></div><div></div><div></div><div></div><div></div><div></div><div></div><div></div><div></div><div></div><div></div><div></div><div></div><div></div><div></div><div></div><div></div><div></div><div></div><div></div><div></div><div></div><div></div><div></div><div></div><div></div><div></div><div></div><div></div><div></div><div></div><div></div><div></div><div></div><div></div><div></div><div></div><div></div><div></div><div></div><div></div><div></div><div></div><div></div><div></div><div></div><div></div><div></div><div></div><div></div><div></div><div></div><div></div><div></div><div></div><div></div><div></div><div></div><div></div><div></div><div></div><div></div><div></div><div></div><div></div><div></div><div></div><div></div><div></div><div></div><div></div><div></div><div></div><div></div><div></div><div></div><div></div><div></div><div></div><div></div><div></div><div></div><div></div><div></div><div></div><div></div><div></div><div></div><div></div><div></div><div></div><div></div><div></div><div></div><div></div><div></div><div></div><div></div><div></div><div></div><div></div><div></div><div></div><div></div><div></div><div></div><div></div><div></div><div></div><div></div><div></div><div></div><div></div><div></div><div></div><div></div><div></div><div></div><div></div><div></div><div></div><div></div><div></div><div></div><div></div><div></div><div></div><div></div><div></div><div></div><div></div><div></div><div></div><div></div><div></div><div></div><div></div><div></div><div></div><div></div><div></div><div></div><div></div><div></div><div></div><div></div><div></div><div></div><div></div><div></div><div></div><div></div><div></div><div></div><div></div><div></div><div></div><div></div><div></div><div></div><div></div><div></div><div></div><div></div><div></div><div></div><div></div><div></div><div></div><div></div><div></div><div></div><div></div><div></div><div></div><div></div><div></div><div></div><div></div><div></div><div></div><div></div><div></div><div></div><div></div><div></div><div></div><div></div><div></div><div></div><div></div><div></div><div></div><div></div><div></div><div></div><div></div><div></div><div></div><div></div><div></div><div></div><div></div><div></div><div></div><div></div><div></div><div></div><div></div><div></div><div></div><div></div><div></div><div></div><div></div><div></div><div></div><div></div><div></div><div></div><div></div><div></div><div></div><div></div><div></div><div></div><div></div><div></div><div></div><div></div><div></div><div></div><div></div><div></div><div></div><div></div><div></div><div></div><div></div><div></div><div></div><div></div><div></div><div></div><div></div><div></div><div></div><div></div><div></div><div></div><div></div><div></div><div></div><div></div><div></div><div></div><div></div><div></div><div></div><div></div><div></div><div></div><div></div><div></div><div></div><div></div><div></div><div></div><div></div><div></div><div></div><div></div><div></div><div></div><div></div><div></div><div></div><div></div><div></div><div></div><div></div><div></div><div></div><div></div><div></div><div></div><div></div><div></div><div></div><div></div><div></div><div></div><div></div><div></div><div></div><div></div><div></div><div></div><div></div><div></div><div></div><div></div><div></div><div></div><div></div><div></div><div></div><div></div><div></div><div></div><div></div><div></div><div></div><div></div><div></div><div></div><div></div><div></div><div></div><div></div><div></div><div></div><div></div><div></div><div></div><div></div><div></div><div></div><div></div><div></div><div></div><div></div><div></div><div></div><div></div><div></div><div></div><div></div><div></div><div></div><div></div><div></div><div></div><div></div><div></div><div></div><div></div><div></div><div></div><div></div><div></div><div></div><div></div><div></div><div></div><div></div><div></div><div></div><div></div><div></div><div></div><div></div><div></div><div></div><div></div><div></div><div></div><div></div><div></div><div></div><div></div><div></div><div></div><div></div><div></div><div></div><div></div><div></div><div></div><div></div><div></div><div></div><div></div><div></div><div></div><div></div><div></div><div></div><div></div><div></div><div></div><div></div><div></div><div></div><div></div><div></div><div></div><div></div><div></div><div></div><div></div><div></div><div></div><div></div><div></div><div></div><div></div><div></div><div></div><div></div><div></div><div></div><div></div><div></div><div></div><div></div><div></div><div></div><div></div><div></div><div></div><div></div><div></div><div></div><div></div><div></div><div></div><div></div><div></div><div></div><div></div><div></div><div></div><div></div><div></div><div></div><div></div><div></div><div></div><div></div><div></div><div></div><div></div><div></div><div></div><div></div><div></div><div></div><div></div><div></div><div></div><div></div><div></div><div></div><div></div><div></div><div></div><div></div><div></div><div></div><div></div><div></div><div></div><div></div><div></div><div></div><div></div><div></div><div></div><div></div><div></div><div></div><div></div><div></div><div></div><div></div><div></div><div></div><div></div><div></div><div></div><div></div><div></div><div></div><div></div><div></div><div></div><div></div><div></div><div></div><div></div><div></div><div></div><div></div><div></div><div></div><div></div><div></div><div></div><div></div><div></div><div></div><div></div><div></div><div></div><div></div><div></div><div></div><div></div><div></div><div></div><div></div><div></div><div></div><div></div><div></div><div></div><div></div><div></div><div></div><div></div><div></div><div></div><div></div><div></div><div></div><div></div><div></div><div></div><div></div><div></div><div></div><div></div><div></div><div></div><div></div><div></div><div></div><div></div><div></div><div></div><div></div><div></div><div></div><div></div><div></div><div></div><div></div><div></div><div></div><div></div><div></div><div></div><div></div><div></div><div></div><div></div><div></div><div></div><div></div><div></div><div></div><div></div><div></div><div></div><div></div><div></div><div></div><div></div><div></div><div></div><div></div><div></div><div></div><div></div><div></div><div></div><div></div><div></div><div></div><div></div><div></div><div></div><div></div><div></div><div></div><div></div><div></div><div></div><div></div><div></div><div></div><div></div><div></div><div></div><div></div><div></div><div></div><div></div><div></div><div></div><div></div><div></div><div></div><div></div><div></div><div></div><div></div><div></div><div></div><div></div><div></div><div></div><div></div><div></div><div></div><div></div><div></div><div></div><div></div><div></div><div></div><div></div><div></div><div></div><div></div><div></div><div></div><div></div><div></div><div></div><div></div><div></div><div></div><div></div><div></div><div></div><div></div><div></div><div></div><div></div><div></div><div></div><div></div><div></div><div></div><div></div><div></div><div></div><div></div><div></div><div></div><div></div><div></div><div></div><div></div><div></div><div></div><div></div><div></div><div></div><div></div><div></div><div></div><div></div><div></div><div></div><div></div><div></div><div></div><div></</div></div>					

NOTES

EXPERTISES & CONCOURS BBB - 2022

<i>Date</i>	<i>Lieu</i>	<i>Province</i>	<i>Heure</i>
samedi 5 mars 2022	Clavier	Liège	13h00
samedi 12 mars 2022	Mettet	Namur	10h00
mercredi 16 mars 2022	Hérock	Namur	13h00
samedi 19 mars 2022	Chimay	Hainaut	10h30
dimanche 20 mars 2022	Montreuil-au-Bois	Hainaut	10h00
lundi 21 mars 2022	Etalle	Luxembourg	13h00
jeudi 24 mars 2022	Sart-Custinne	Namur	13h00
samedi 26 mars 2022	Libramont	Luxembourg	<u>19h00</u>
<p><i>Possibilité de consulter les résultats et les photos sur le site</i> www.awenet.be → viande → concours</p>			



Vous souhaitez obtenir 5€/tonne supplémentaires pour vos céréales ou encore éviter la pénalité de la sucrerie, pensez à la certification **Vegaplan**.

Vous avez une activité de travaux agricoles, alors le **Vegaplan Entrepreneur** vous concerne.

Votre chevilleur vous demande le **Codiplan^{PLUS}** (Belbeef) pour les bêtes grasses.

Vous stockez du grain ou toutes autres matières premières pour l'alimentation des animaux (carottes, pulpes de betteraves ...), vous les transportez, vous les transformez ..., pensez à la certification **FCA** (anciennement GMP) ?

Vous commercialisez des aliments à destination d'éleveurs laitiers certifiés **VLOG** (sans OGM) ?

Vous souhaitez diminuer votre cotisation AFSCA ?

Simplement envie de changer pour un service de proximité !

Hélène TASIAUX se fera un plaisir de répondre à vos questions.

0476/836.606 – 0498/69.80.06

info@certione.be

Rue Rempache 13 à 5364 HAMOIS



VOTRE COOPÉRATIVE WALLONNE D'ALIMENTS COMPOSÉS



LE TOP DU LAIT PROUVE SA DIFFÉRENCE !

DES TECHNICIENS AGRICOLES COMPÉTENTS



SCAR

une équipe à vos côtés



www.scar.be RUE DES MARTYRS 23 - 4650 HERVE - TEL. 087 67 89 99



"Nous empruntons la terre
à nos enfants"



Euroclim[®]

*Consommons une viande bovine
d'excellente qualité nutritionnelle produit
de façon respectueuse de l'environnement*



1. La formulation de la gamme est établie à partir de matières premières d'origine européenne. Gamme **Euroclim**.
2. L'utilisation de la graine de lin extrudée permet de diminuer la production de méthane (~30 %).
3. La qualité de la viande est supérieure. La teneur en Oméga-3 est augmentée (par la consommation de graines de lin).



checking
for you

- ✓ 5 stations d'essai DUMOULIN
- ✓ 20.000 mesures en bovin viande
- ✓ 1.000 animaux testés

